

**RAPPORT DE MISE EN SERVICE D'UNE INSTALLATION ELECTRIQUE / CONTRÔLE PÉRIODIQUE****Données générales**

Lieu du contrôle:	Rue de Rochefort 22 , 5570 BEAURAING		
Propriétaire:			
Client:			
Type de locaux:	Maison	Distributeur d'énergie: /	
Code EAN:	541 44		
Installateur:	/		
N° TVA:	/	ou n° carte ID: /	Émis à: / le /
Agent-visiteur:	Johny Onclin	Date du contrôle: 23/10/2015	

Type de contrôle

Conformément aux exigences (conditions) du Règlement général sur les installations électriques (RGIE)	
Type contrôle:	Art 271/271bis Contrôle périodique (vente)
Info complément.:	Contrôle périodique + Art. 278
Réinspection à:	/

Données générales de l'installation électrique

Tension nominale:	3x230v	Courant nominal max:	40A	Courant nominal sécurité principale:	25,00
Section du câble d'arrivée:	4X6 mm ²	- Type:	VVB		
Type d'électrode:	Conducteur métallique enfoncé dans le sol	Section:		Conducteur de terre:	16 mm ²
Interrupteur différent. général - In:	40 A	- DI :	300 mA	Nombre de pôles:	4
Interrupteur(s) différentiel(s) général(s) extra: /					
Interrupteur différent. second. - In:	40 A	- DI :	30 mA	Nombre de pôles:	2
Interrupteur(s) différentiel(s) secondaire(s) extra: /					
Nombre de circuits:	18	Nombre de tableaux:	4	Tarif:	Jour

Mesures et contrôles

Résistance de dispersion:	/ Ohm	Protect. contre les contacts indir.:	Pas en ordre	Plombage du différentiel:	/
Isolement générale:	1620 MOhm	Test du différentiel:	En ordre	Etat du matériel fixe:	En ordre
Test de continuité:	Pas en ordre	Test de défaut:	En ordre	Schémas:	/
Protect. contre les contacts dir.:	Pas en ordre				

Conclusion : L'INSTALLATION N'EST PAS CONFORME AU RGIE	L'installation doit de nouveau être contrôlée: avant le: un an après date <input checked="" type="checkbox"/> par le même organisme (*)	
NOMBRE D'ANNEXES Schéma d'implantation: Non Schéma unifilaire: Non Autres: /	L'AGENT-VISITEUR: 	Visa du distributeur (art 270)

Visa de l'organisme de contrôle

ACA asbl - Organisme de Contrôle Agréé
Meensesteenweg 338 - 8800 Roeselare
TVA BE 0811.407.869
Tel. 065/33.49.79 - Fax 065/33.66.29
info@acavzw.be - www.acavzw.be

Le PV de visite doit être conservé dans le dossier de l'installation électrique et toute modification intervenue dans l'installation électrique doit être renseignée dans le dossier. Le Ministre des Affaires économiques, Direction Energie électrique doit être avisé immédiatement de tout accident survenu aux personnes et dû, directement ou indirectement, à la présence d'électricité.

(*) Les travaux nécessaires pour faire disparaître les infractions constatées pendant la visite de contrôle, doivent être exécutés sans retard et toutes mesures adéquates doivent être prises pour qu'en cas de maintien en service des installations, les infractions ne constituent pas un danger pour les personnes et les biens. Dans le cas où, lors de la nouvelle visite de contrôle, des infractions subsistent, l'organisme agréé se doit d'envoyer une copie du procès-verbal de visite de contrôle à la Direction générale de l'Energie préposée à la haute surveillance des installations électriques domestiques.

Description des circuits

1 F 16A
24 F AUTO 16A
1 FAUTO SANS MARQUAGE

2 F AUTO 10A

3 DISJ 2P 20A
2 DISJ 2P 10A

CONSTATATIONS: Remarques

- A1 : Les schémas électriques doivent être joints obligatoirement dans le dossier de l'installation électrique. Il est fortement conseillé de joindre une copie de ceux-ci à proximité du coffret électrique principal.
- AD : Le contrôle comprend seulement les parties visibles de l'installation.
- B : Nous ne pouvons pas exclure le fait qu'au dépôt des schémas, il pourrait y avoir d'autres infractions.
- C : Le contrôle comprend seulement la partie habitable du bien.
- R : Les infractions doivent être éliminées dans le délai cité . La date de rédaction de ce rapport ne vaut pas comme date de demande pour les certificats.
- U : Il faut au moins trois exemplaires des schémas électriques.
- X : La valeur de la résistance de dispersion de la prise de terre n'a pas pu être mesurée. Cette valeur devrait être de préférence inférieure à 30 ohm.

CONSTATATIONS: Infractions

Infractions schemas :

- 1.01. : Schéma unifilaire de l'installation est à réaliser ou à compléter. (art 16, 268, 269)
- 1.02. : Schéma de position de l'installation est à réaliser ou à compléter. (art 269)
- 1.04. : La tension nominale et le pictogramme de danger électrique doivent être affichés sur le tableau et en un endroit judicieusement choisi.

Infractions mesures :

- 2.04. : La continuité des liaisons équipotentielles et/ou des conducteurs de protection n'est pas garantie. (art 70.05, 85.08)

Infractions de prise de terre :

- 3.04. : Le dispositif de coupure ou la barrette de sectionnement manquent ou ne sont que difficilement ou pas du tout accessibles. (art 15.01, 70.05)
- 3.07A. : Les liaisons équipotentielles supplémentaires manquent (p.ex. Bijkomende equipotentiale verbindingen ontbreken (vb. des goulottes métalliques, des parties métalliques simultanément accessibles, des éléments conducteurs étrangers,...). (art 73.1)
- 3.10. : Le conducteur de protection (PE) est à distribuer à travers toute l'installation. (art 70.06, 86.02, 86.04)
- 3.12. : Socles de prise de courant : le contact de terre est à relier à la terre de l'installation. (art 86.03)

Infractions coffrets de repartition :

- 4.10. : Réalisez ou complétez le repérage de chaque circuit et/ou appareillage, bornes de raccordement etc. à indiquer ou à compléter. (lisibilité et qualité durable) (art 16, 248, 252)

Infractions protection contre les surintensités :

- 6.03. : Absence d'éléments de calibre des coupe-circuit à fusibles , des disjoncteurs à broches, fusibles Diazed et des disjoncteurs de branchement (art 251.01)
- 6.04. : Remplacez le(s) fusible(s) et/ou le(s) disjoncteur(s) shunté(s). (art 265)

Infractions installation électrique :

- 7.04. : Les interrupteurs, les prises et boîtes de branchement doivent être ajustés ou refixés selon les règles de l'art. (art 9.03)
- 7.15. : Prévoyez des matériaux dans des locaux habituels dont les enveloppes ont le degré de protection (IP) est au moins IP2X (IPXX-B) et pour des locaux publics au moins le degré de protection IP4X (IPXX-D). (art 19, 49.01)
- 7.20. : Les équipements électriques ne peuvent pas être fixés sur des matériaux combustibles. (art 104)

Infractions conducteurs et code couleurs :

- 8.04. : Les conducteurs électriques ne sont pas entrés, de sorte que la protection continue est garantie (art 205)
- 8.16. : Les conducteurs utilisés ne sont pas conformes au RGIE. (art 198)
- 8.17. : Les câbles du type côte à côte (VTLmB), méplat sous gaine de PVC (LMVVR), COAX, VVT, H05VVF, H07RN-F et R2V (NF) sont interdits et doivent être remplacé par des câbles du type XVb. (art 198)

Infractions transformateurs :

- 9.05. : Le(s) transformateur(s) sont posés au-dessus de matériaux combustibles (art 104)

Infractions extra :

2.04 CUISINE+CHBR FUSHIA
7.04 CUISINE
7.15 CAVE
7.20 ATELIER
8.04 CUISINE+ATELIER
8.05 CAVE+ATELIER
8.16 8.17 ETG PALIER+CHBR DROITE+CHBR GRISE
9.05 ATELIER

ANNEXE – INSTALLATION ELECTRIQUE DOMESTIQUE

Données générales

Annexe à rapport n°: 176000424	Tension nominale: 3x230v
Lieu du contrôle: Rue de Rochefort 22 , 5570 BEAURAING	
Propriétaire:	
Agent-visiteur: Johnny Onclin	Date du contrôle: 23/10/2015

Schéma d'implantation simplifié (< 01/10/1981) ou photo de l'installation électrique (> ou < 01/10/1981)

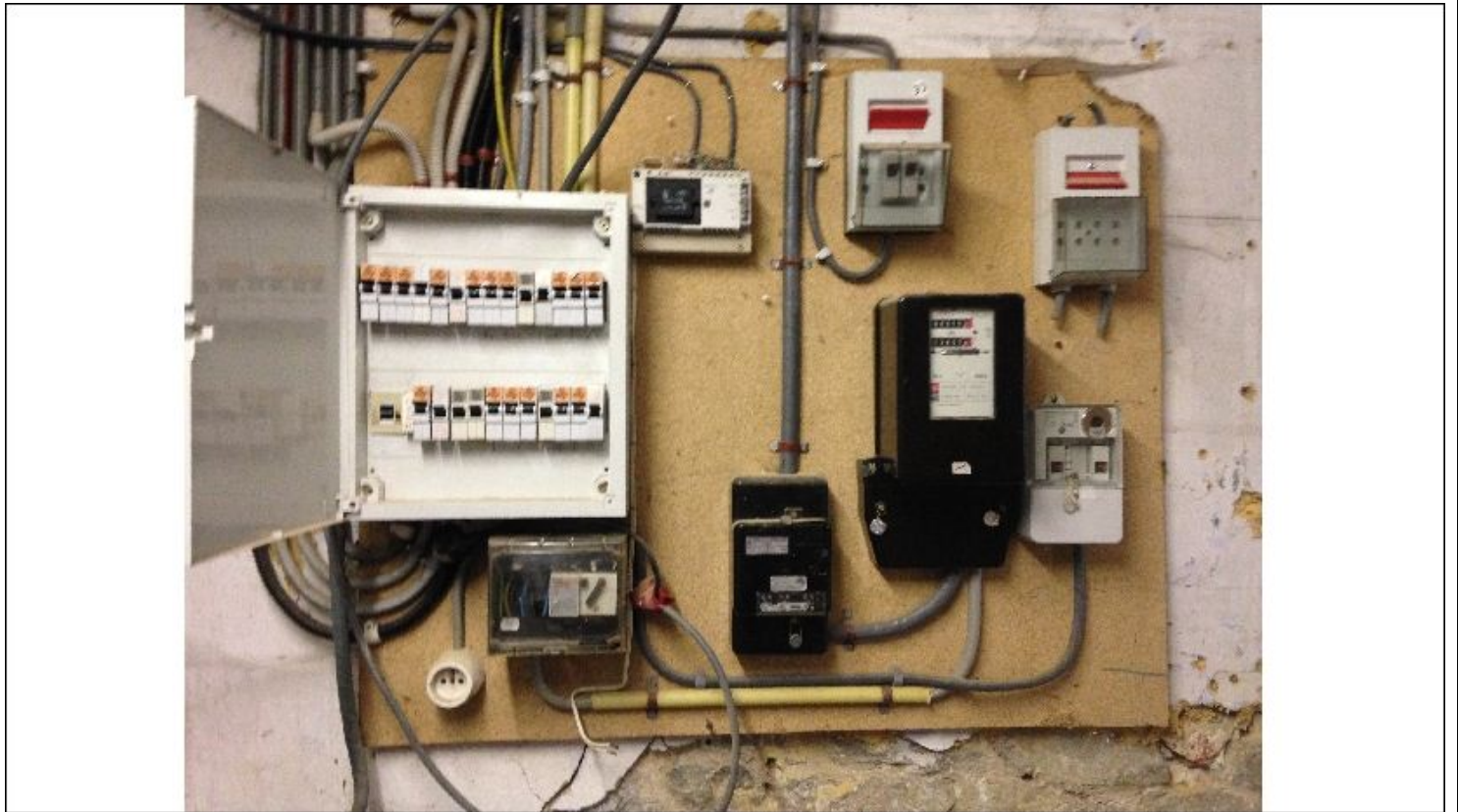

Signature client:

Signature agent-visiteur:

ANNEXE – INSTALLATION ELECTRIQUE DOMESTIQUE

Données générales

Annexe à rapport n°: 176000424	Tension nominale: 3x230v
Lieu du contrôle: Rue de Rochefort 22 , 5570 BEAURAING	
Propriétaire:	
Agent-visiteur: Johny Onclin	Date du contrôle: 23/10/2015

Schéma d'implantation simplifié (< 01/10/1981) ou photo de l'installation électrique (> ou < 01/10/1981)

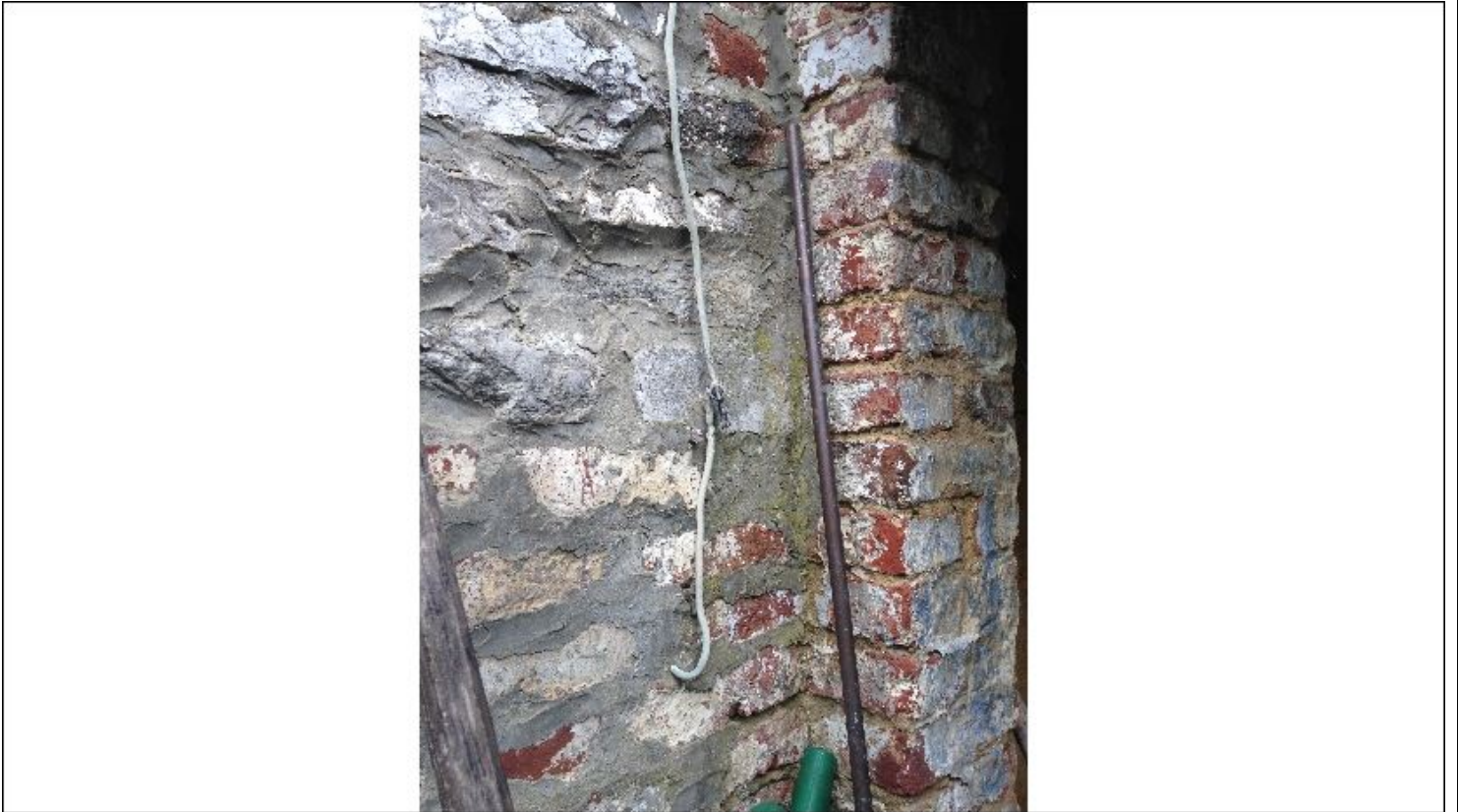

Signature client:

Signature agent-visiteur:

