

Rapport de contrôle d'installations électriques à basse et à très basse tension

EXEMPLAIRE ORIGINAL

RÉF. 80/2022/90129/01:1

DATE DU CONTRÔLE 29/12/2022 **AGENT VISITEUR** Amaury Van Daele
ADRESSE DU CONTRÔLE Avenue Chevalier Jehan 38 - 1300 Wavre **TYPE DE CONTRÔLE** Visite de contrôle (6.5.)



› DONNÉES GÉNÉRALES

Adresse de l'installation Avenue Chevalier Jehan 38 - 1300 Wavre
Type de locaux Unité d'habitation (maison)
Objet du contrôle [REDACTED]
Propriétaire [REDACTED]
Responsable des travaux [REDACTED]
Dérogations applicables/appliquées Installations électriques domestiques ancien RGIE (8.2.2.)

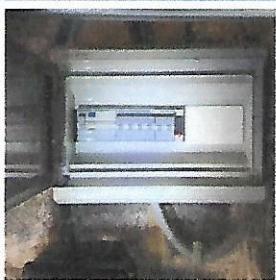

› DONNÉES DU RACCORDEMENT

Gestionnaire du réseau de distribution (GRD) REW
Code EAN non communiqué
Numéro du compteur 3038838
Index jour/nuit 200050,9/
Type de coupure générale Teco
Câble compteur - tableau EXVB 4 x 16 mm²
Tension nominale de service 3x400V + N - AC
Courant nominal de la protection de branchement 25A

› CONTRÔLE

Conformité schéma(s) unifilaire(s) et plan(s) de position Pas OK | **Nombre de tableaux** 5 | **Nombre de circuits** 2+1+1+3+6

Les fondations datent	D'avant le 1/10/1981	Dispositif différentiel de tête	ID - 40A - 300mA - type A - test OK
Type d'électrode de terre	Piquets	Dispositif différentiel "sdb"	absent
Résistance de dispersion de la prise de terre (Ω)	28,1	Fixation/Etat/Détérioration matériel	OK
Conformité des liaisons équipotentielles et des PE	Pas OK	Contrôle visuel appareils fixes et/ou mobiles	OK
Test de continuité	Concluant	Protection contre les contacts directs	Pas OK
Contrôle boucle de défaut	Concluant	Résistance générale d'isolement (MΩ)	0,56
Protection contre les contacts indirects	Pas OK	Adéquation DPCDR - prise de terre	Pas OK
		Adéquation protections surintensités - sections	OK

Le ou les socles de prise en défaut sont localisés dans la salle de bain

CONCLUSION : NON CONFORME



A la date du 29/12/2022, l'installation électrique de Avenue Chevalier Jehan 38 - 1300 Wavre n'est pas conforme aux prescriptions du Livre 1 de l'arrêté royal du 8 septembre 2019 établissant le Livre 1 sur les installations électriques à basse tension et à très basse tension.

Le contrôle réalisé par Certinergie a porté sur les parties visibles de l'installation et normalement accessibles.

Les travaux nécessaires pour faire disparaître les infractions constatées pendant la visite de contrôle, doivent être exécutées sans retard et toutes mesures adéquates doivent être prises pour qu'en cas de maintien en service de l'installation, les infractions ne constituent pas un danger pour les personnes.

Une nouvelle visite de contrôle est à exécuter pour constater la disparition des infractions par le même organisme au plus tard avant le 29/12/2023.

Signature de l'agent

[Signature]