

## Procès-verbal de contrôle d'une installation électrique en BT et TBT

**CONFORME**

Date inspection: 09/12/2022

Inspecteur: Vincent Dehaes

Mentor:

Installateur: [REDACTED]

Étiquette d'identification: Maison

Référence client:

N° TVA:-

Marque et type d'appareil de mesure:  
Metrel Eurotest ET61557

Numéro de serie: 18460193

Date rapport: 09/12/2022

### Adresse de l'installation

Rue de la Grotte  
Numéro 46  
Boîte  
Postcode 1310  
Commune LA HULPE  
Pays Belgique

### Propriétaire

Nom [REDACTED]  
Rue de la Grotte  
Numéro 46  
Boîte  
Postcode 1310  
Commune LA HULPE  
Pays Belgique

### Installateur

Nom [REDACTED]  
N° TVA 00  
Numéro de téléphone [REDACTED]  
E-mail [REDACTED]

Type : maison

EAN : 54

☒ Non communiqué

N° compteur: : 10476178. (32A)

Image du tableau de repartition et de manoeuvre:

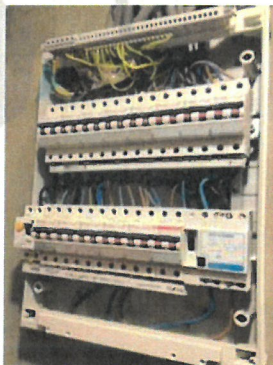

### Type de contrôle:

Visite de contrôle d'une installation domestique selon (AR 08/09/2019) - RGIE Livre 1 - 6.5. et 8.2.2. et 4.2.4.3.

Distributeur: ORES

Tension: 1~230V

Liaison comp / tableau: 10 mm²

Protection Max: 40 A

Nombres tableaux: 1

Nombre de circuits: 14

Ri général: 0,5 MΩ

OK



Prise de terre: Electrode verticale enterrée

RE: 19 Ω

OK



DISPOSITIF DE PROTECTION À COURANT DIFFÉRENTIEL - RÉSIDUEL

| IΔ (mA) | In (A) | In - autres (A) | Izt              | Type | Circuits protégés | Test | x 2,5 |
|---------|--------|-----------------|------------------|------|-------------------|------|-------|
| 300     | 40     |                 | -                | AC   | Tous              | OK   | OK    |
| 30      | 40     |                 | 22,5kA2s (3000A) | A    | 6                 | OK   | OK    |

DESCRIPTION INSTALLATION

| Nombres circuits          | Curve | Protection IN (A)              | (autres) | P                | Section (mm²) |
|---------------------------|-------|--------------------------------|----------|------------------|---------------|
| 4                         | C     | 20                             |          | 2                | 2,5           |
| 10                        | C     | 16                             |          | 2                | 2,5           |
| Contrôle visuel (général) | OK    | Contact direct                 | OK       | Contact indirect | OK            |
| Raccordement              | OK    | schéma en annexe par Aceg asbl | NA       |                  |               |
| Liaisons équipotentielle  | BON   | Section des conducteurs        | OK       |                  |               |
| Continuité                | OK    | Éclairage / machines           | NVT      |                  |               |

REMARQUES / INFRACTIONS / NOTES

- nota/note 2 Aucune infraction .
- nota/note 27 Le code EAN de l'installation n'a pas pu nous être communiqué durant notre visite.
- nota/note 5 L'éclairage n'est pas définitivement installé.

CONCLUSION

- ☒ L'installation électrique est conforme aux prescriptions de l'AR 08/09/2019 - RGIE Livre 1. La prochaine visite de contrôle est à prévoir avant le 9/12/2047
- ☒ Les mesures nécessaires ont été prises afin de s'assurer que les bornes d'entrée du dispositif de protection à courant différentiel-résiduel, placé au début l'installation soit sécurisé par plombage.
- ☒ Le(s) schéma(s) unifilaires et le(s) plan(s) de position ont été signés par l'organisme agréé.

Cet exemplaire en pdf est la version originale et peut être diffusé en copie.

Nombre annexe: 1

PUBLICATION DU RAPPORT D'INSPECTION

L'inspecteur Vincent Dehaes

Devoirs du propriétaire ou locataire dans les installations soumises au RGIE Livre 1 section 9.1.2.

- Le procès-verbal de conformité ou de visite doit être conservé dans le dossier électrique de l'installation.
- Chaque modification apportée à l'installation doit être mentionnée dans le dossier électrique.
- Tout accident survenu aux personnes et dû directement ou indirectement à la présence d'installation électrique doit être communiqué à la Direction générale de l'Energie du Service public fédéral Economie.

Qualité

- La reproduction de ce rapport n'est autorisée que sous sa forme intégrale et uniquement avec l'accord écrit de l'organisme et du demandeur.
- Le contrôle a porté sur les parties visibles et normalement accessibles de l'installation.

Pour toute question ou pour les conditions générales, veuillez consulter le site [www.aceg.be](http://www.aceg.be)

BE53 0689 0209 2953 | BTW BE0839.866

| Feuille de route pour une installation qui est conforme:                 |  |  |  |
|--|--|--|--|
| Etape 1  | Etape 2  | Etape 3  | Etape 4  |
| Lisez ce protocole attentivement et faites attention à toutes les notes. | Si vous faites des modifications ou extensions importantes à l'installation, vous devez les faire contrôler. | Le prochain contrôle périodique est prévu pour 9/12/2047 | ACEG est à votre service pour tout autres contrôles nécessaires. |



