



☐ AV Antwerpen - Limburg : Tél.: 03 221 86 11
☒ AV Brabant : Tél.: 02 674 57 11
☐ AV Oost & West Vlaanderen : Tél.: 09 244 77 11
☐ AV Wallonie : Tél.: 081 432 611

Code PC Rési. ☒

Personnes responsables de l'exécution du travail:	RAPPORT n°: PO2008.1178/VIL
Nom, Prénom: <u>Energysedh</u>	Membre n°:
N° de TVA: <u>476 506 857</u>	Installation: Nom: <u>Appartement B11</u>
ou n° de la carte d'identité:	Adresse: <u>Av Horcel THIRY B1184</u>
Distributeur: <u>SIBELGA</u>	<u>1200 BRUXELLES</u>
	Date de visite: <u>08/08/05</u>
	Propriétaire ou Mandataire: Tél.:
Compteur: n° <u>333 86 710</u> index:	Nom, Prénom: <u>J H Embrachim</u>
Type de comptage: <input type="checkbox"/> jour - <input checked="" type="checkbox"/> bihoraire - <input type="checkbox"/> nuit -	Adresse:
	Demandeur: <u>Energysedh</u>

Type de visite: ☒ 270 ☐ 271 ☐ 276 RGIE Nature de l'installation: ☒ Nouvelle ☐ Extension ☐ Modifi. ☐ Existante ☐ Temporaire
Contrôle sur base des prescriptions du: ☒ RGIE: art. ☒ 86 ☐ 87 ☐ 88 ☐ 95 ☐ RGPT ☐

Installation conçue pour la tension de 2x230 V, AC, Protection branchement: 2x63 A Type: Dij. Sepie
Description du branchement: Appartement 1er et 2nd Type câble: XVB Section: 20 x 10 mm²
Alimentation tableau principal: 2 x 10 mm² Nbre de tableaux: 1 Nombre de circuits terminaux: 11.112.11
Type de prise de terre: bonne Résistance de dispersion: 1,15 Ohms Isolement général: 100 M Ohms

PROCES-VERBAL DE CONTROLE D'UNE INSTALLATION ELECTRIQUE A BASSE TENSION

DESCRIPTION DE L'INSTALLATION: les schémas de position et unifilaires font parties intégrantes du rapport

<u>Voir Schéma ci joint</u>	<u>Bloc B A1.1.1</u>

INFRACTIONS (voir la signification des numéros au verso):

Néant

Note: éclairage sa bain la encore installée.

Le différentiel général était - (a été) - plombé

L'installation électrique doit être recontrôlée avant le 08/08/05 ainsi qu'avant la mise en service de modifications ou extensions importantes telles que l'ajout d'un circuit.

Conclusion:

LA NOUVELLE INSTALLATION ELECTRIQUE EST - N'EST PAS - CONFORME AUX PRESCRIPTIONS REPRISES CI-DESSUS.
L'INSTALLATION - ETAIT - PEUT ETRE - NE PEUT PAS ETRE - MISE SOUS TENSION

PROCES-VERBAL DE CONTROLE DE L'INSTALLATION EXISTANTE (ART. 276 DU RGIE)

INFRACTIONS sur la partie existante (voir la signification des numéros au verso):

Les installations doivent faire l'objet d'un nouveau contrôle avant le

Conformément à l'art. 274 de RGIE, les travaux nécessaires pour faire disparaître les infractions constatées au moment de la visite doivent être exécutés sans retard et toutes mesures adéquates doivent être prises pour qu'en cas de maintien en service des installations les infractions ne constituent pas un danger pour les personnes et les biens.

Annexes:

VISA DU DISTRIBUTEUR:

Pour le Directeur général
Nom, N° Agent, Signature

16/08/05
J. Van der Beke
2008

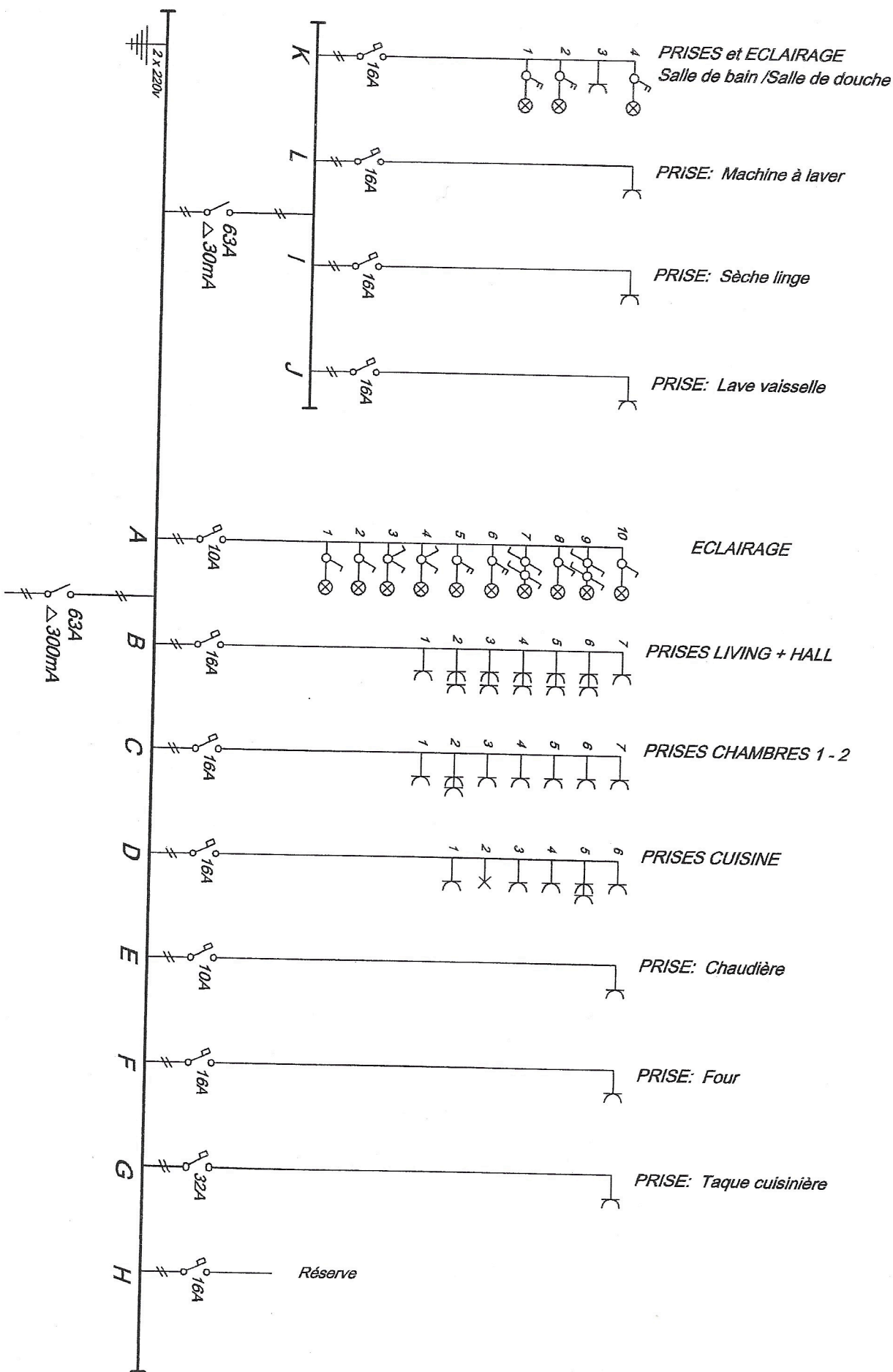

CONSTRUCTION DE LOGEMENTS

INSTALLATEUR ELECTRICITE

Schéma unifilaire: TD

VAL DE WOLUWE

Avenue Marcel Thiry
12000 Bruxelles

ENERGYTECH s.p.r.l.

rue Joseph Joppart, 25
1300 Wavre

Tel: 02/378.43.83
Fax: 02/378.43.72

APPART.: **B11**

NIVEAU:

1 ETAGE

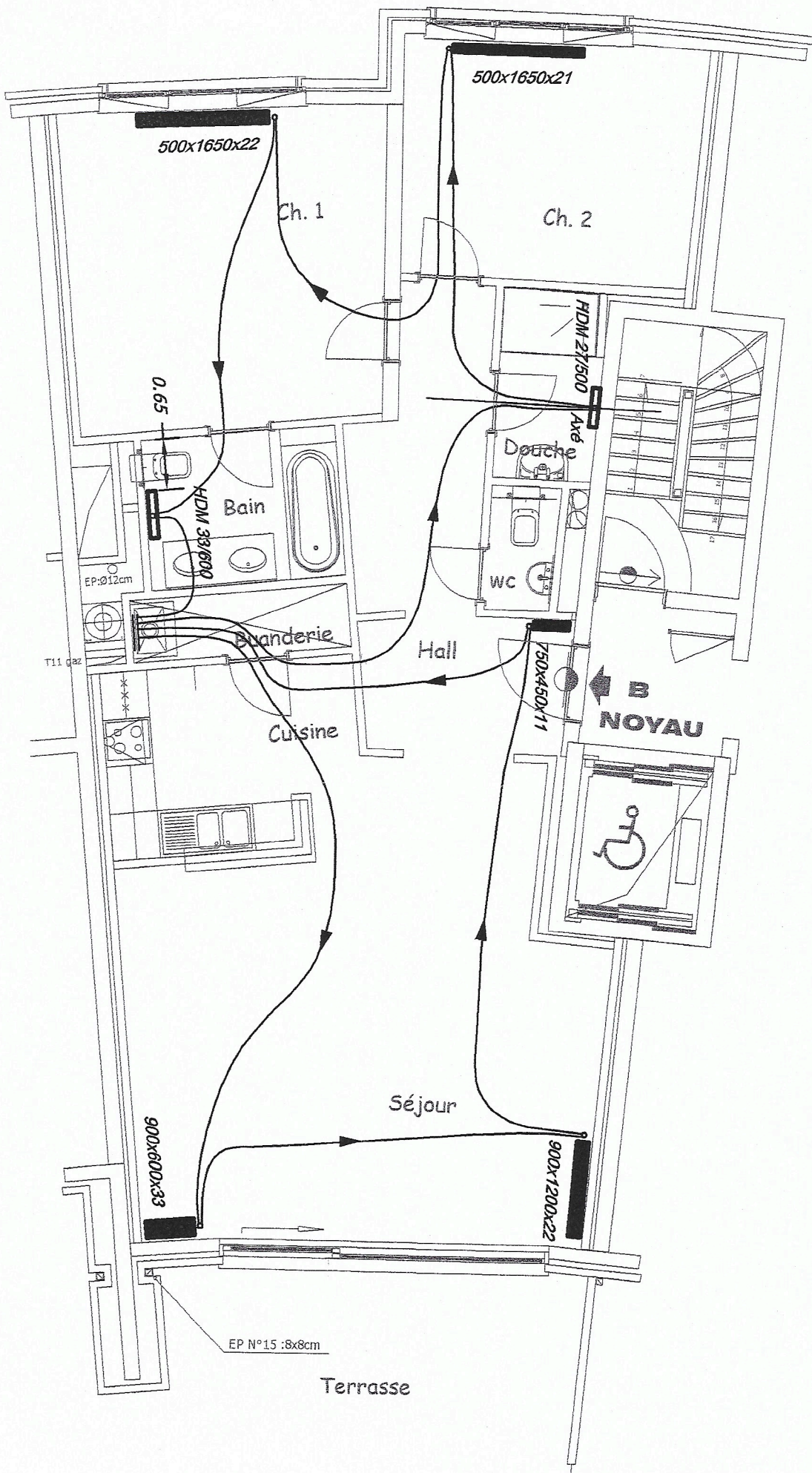

NIVCE DATE MODIFICATIONS

PROJET

CONSTRUCTION DE LOGEMENTS

"VAL DE WOLUWE"

Avenue MARCEL THIRY
1200 Woluwe-St-Lambert

MAÎTRE DE L'OUVRAGE

JM CONSTRUCTION

Avenue Louise, 287 Bte1
1050 Bruxelles

INSTALLATEUR ELECTRICITE

SOCQUET S.P.R.L.

rue Joseph Joppart, 25
1300 Wevre
Tel: 010/22.39.46
Fax: 010/22.21.15

APPARTEMENT: B11 - 2 chambres

REFERENCE ECHELLE DATE

1/50 11.2004

N° PLAN

CV.12

Niveau 1er étage

**ATTESTATION DELIVREE AU DISTRIBUTEUR DE GAZ EN APPLICATION
DE L'ARRETE ROYAL DU 28 JUIN 1971.**

Je soussigné : Nom : SAUSSEZ Prénom : Roland
 Nom de l'entreprise : SOCQUET SpA
 Rue : J. Toppart N° : 25 Boîte :
 N° Postal : 1300 Localité : Wavre
 Téléphone : 010/22 39 46 Fax : 010/22 27 75

déclare par la présente avoir réalisé l'installation intérieure de gaz (installation neuve / partie neuve d'installation -
 barrer la mention inutile) suivant le plan ci-après.

dans l'immeuble situé à : Rue : av. M. Thiry N° : 84 Boîte :
 Etage : 1^{er} (B11) N° du compteur : 215 35 054
 N° postal : 1200 Commune : Bxl.
 pour compte de : Nom : J.M. Construction Prénom :
 Rue : av. Louise N° : 287 Boîte : 1
 N° Postal : 1050 Commune : Bxl.

(en cas de sous-entreprise, pour le compte de l'entreprise :)

Adresse :)

conformément aux prescriptions correspondantes de la norme NBN D51-003 et/ou de la norme NBN D51-004 actuellement en
 vigueur.

La présente attestation concerne « l'installation intérieure » telle que définie au paragraphe 9 de l'Art. 1 de l'A.R. du 28.06.1971,
 c'est-à-dire « Installation intérieure : la tuyauterie et les accessoires en aval du compteur » et doit être remise au distributeur de gaz
 avant l'ouverture du compteur.

Réserve à l'installateur :	Réserve à la société gazière :
N° de T.V.A. : <u>448 282 035</u>	
N° d'habilitation gaz naturel : <u>01-01-331-A</u>	

Date : 30/06/05

Signature :

Modèle 710628/7

Annexe(s) : 1

SCHEMA ISOMETRIQUE DE L'INSTALLATION

Indiquer les éléments suivants sur le schéma isométrique: le compteur de gaz; la tuyauterie avec la nature du matériau
 (Cuivre-Acier-PE), sa section et sa longueur (m); les noeuds indiqués au moyen de majuscules A, B,...; le genre des
 appareils avec la marque, le type et la puissance (kW).

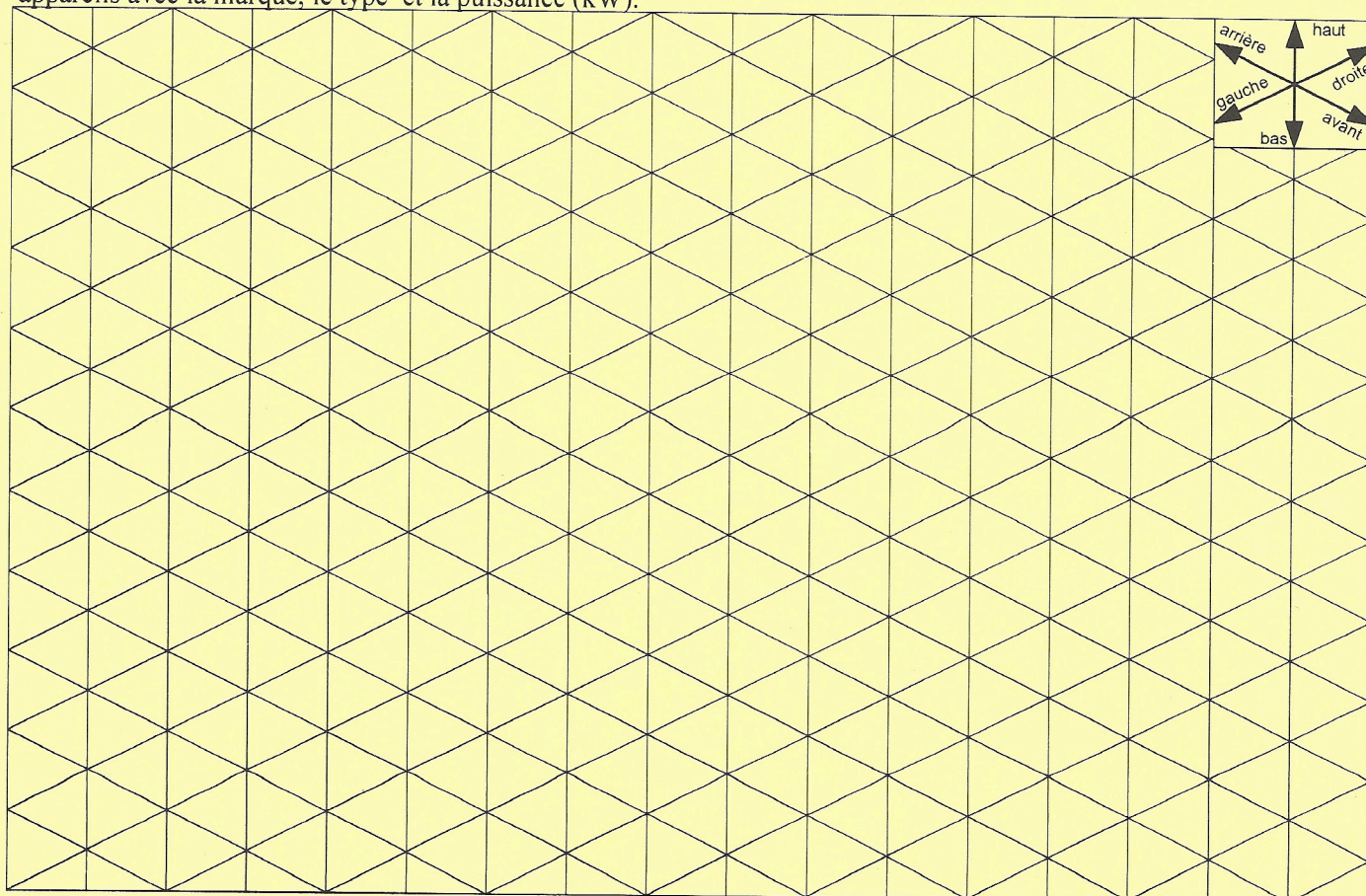

SCHEMA DE PRINCIPE TUYAUTERIE GAZ INTERIEURE

N° appartement : B 1.1

Etage : 1

Chaudière : marque RENOVA - BULEX
 type THERMOMAX F 35 E
 puissance 35 kW

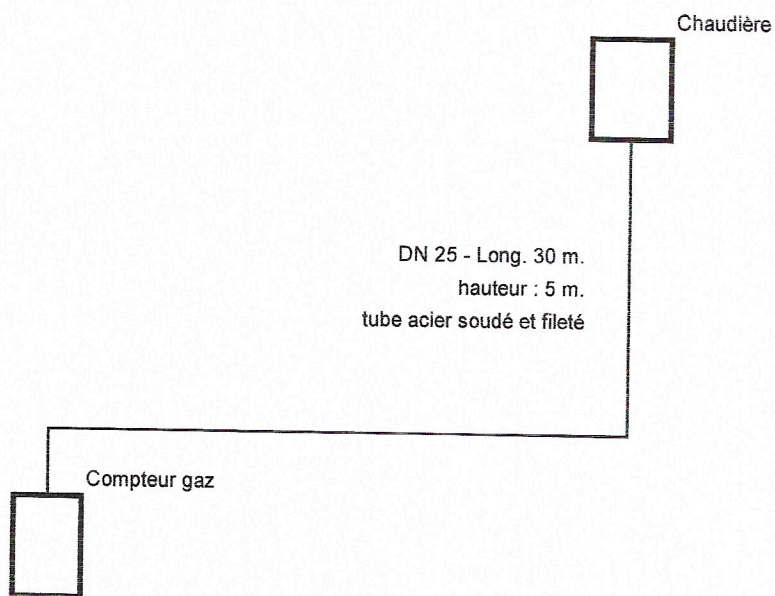



Chée de Mons 1425, Bergensesteenweg
Bruxelles - 1070 - Brussel
www.bulex.com

Tel : 02 555 13 13
Fax : 02 555 13 34
info@bulex.com

Soquet.
Rue J. Joppart, 25
1300 Wavre

Bruxelles, le 10 mai 2005
N. Réf : DRB/ID/aa-0459

A l'attention de Monsieur Roland Saussez

Monsieur,

Concerne : J.M. Construct

Faisant suite à votre entretien avec notre délégué, Monsieur Dirk Vanobberghen, nous vous confirmons que pendant toute la période de garantie vous pouvez contacter Bulex Service aux numéros suivants :

- pendant la semaine : 02/555.13.33
- pendant le weekend : 016/27.09.03

Nous vous souhaitons une bonne réception de la présente et restons bien entendu à votre disposition pour tout renseignement supplémentaire souhaité.

Entretemps, nous vous prions d'agréer, Monsieur, nos salutations distinguées.

Dirk VANOBERGHEN
Délégué Technico-Commercial

Ingrid DERYCKERE
Directeur Commercial