



## RAPPORT DE MISE EN SERVICE D'UNE INSTALLATION ELECTRIQUE / CONTRÔLE PÉRIODIQUE

### Données générales

Lieu du contrôle:	Avenue J.F. Kennedy 14 , 6852 MAISSIN		
Propriétaire:			
Client:			
Type de locaux:	Maison	Distributeur d'énergie:	/
Code EAN:	541 44		
Installateur:	/		
N° TVA:	/	ou n° carte ID:	/
Agent-visiteur:	Johnny Onclin	Émis à:	/
		le	/
		Date du contrôle:	12/01/2016

### Type de contrôle

Conformément aux exigences (conditions) du Règlement général sur les installations électriques (RGIE)	
Type contrôle:	Art 276bis Transfert de propriété
Info complément.:	Contrôle périodique + Art. 278
Réinspection à:	/

### Données générales de l'installation électrique

Tension nominale:	3x400v+N	Courant nominal max:	40A	Courant nominal sécurité principale:	15,00
Section du câble d'arrivée:	4X10 mm²	- Type:	VVB		
Type d'électrode:	Boucle de terre	Section:	/ mm²	Conducteur de terre:	/ mm²
Interrupteur différent. général - In:	40 A	- DI :	300 mA	Nombre de pôles:	4
Interrupteur(s) différentiel(s) général(s) extra:	/				
Interrupteur différent. second. - In:	aucun A	- DI :	/ mA	Nombre de pôles:	/
Interrupteur(s) différentiel(s) secondaire(s) extra:	/				
Nombre de circuits:	11	Nombre de tableaux:	3	Tarif:	Jour

### Mesures et contrôles

Résistance de dispersion:	/ Ohm	Protect. contre les contacts indir.:	En ordre	Plombage du différentiel:	Pas en ordre
Isolement générale:	/ MOhm	Test du différentiel:	En ordre	Etat du matériel fixe:	En ordre
Test de continuité:	Pas en ordre	Test de défaut:	En ordre	Schémas:	En ordre
Protect. contre les contacts dir.:	Pas en ordre				

<b>Conclusion :</b> <b>L'INSTALLATION N'EST PAS CONFORME AU RGIE</b>	L'installation doit de nouveau être contrôlée: avant le: 18 mois après signature de l'acte <input type="checkbox"/> par le même organisme (*)	
<b>NOMBRE D'ANNEXES</b> Schéma d'implantation: Non Schéma unifilaire: Non Autres: /	L'AGENT-VISITEUR: 	Visa du distributeur (art 270)

### Visa de l'organisme de contrôle

ACA asbl - Organisme de Contrôle Agréé  
Meensesteenweg 338 - 8800 Roeselare  
TVA BE 0811.407.869  
Tel. 065/33.49.79 - Fax 065/33.66.29  
info@acavzw.be - www.acavzw.be

## Description des circuits

1 DISJ 20A 2P  
3 F 25A+9 F AUTO 10A+6 F AUTO 20A+1 F AUTO 16A  
2 F AUTO

## CONSTATATIONS: Remarques

## CONSTATATIONS: Infractions

Infractions schemas :

- 1.01. : Schéma unifilaire de l'installation est à réaliser ou à compléter. (art 16, 268, 269)
- 1.02. : Schéma de position de l'installation est à réaliser ou à compléter. (art 269)
- 1.04. : La tension nominale et le pictogramme de danger électrique doivent être affichés sur le tableau et en un endroit judicieusement choisi.

Infractions mesures :

- 2.04. : La continuité des liaisons équipotentielle et/ou des conducteurs de protection n'est pas garantie. (art 70.05, 85.08)

Infractions de prise de terre :

- 3.04. : Le dispositif de coupure ou la barrette de sectionnement manquent ou ne sont que difficilement ou pas du tout accessibles. (art 15.01, 70.05)
- 3.06. : Les liaisons équipotentielles principales: elles manquent / elles ne sont pas complètes / elles ne sont pas vert/jaune / la section n'est pas correcte (min 6mm<sup>2</sup>). (art 72, 78.05, 86.05)
- 3.07A. : Les liaisons équipotentielles supplémentaires manquent (p.ex. Bijkomende equipotentiale verbindingen ontbreken (vb. des goulottes métalliques, des parties métalliques simultanément accessibles, des éléments conducteurs étrangers,...). (art 73.01)
- 3.10. : Le conducteur de protection (PE) est à distribuer à travers toute l'installation. (art 70.06, 86.02, 86.04)
- 3.13. : Raccordez les appareils classe 1 par un conducteur de protection( PE) au réseau de terre. (art 30.07, 70.06)
- 3.17. : Toutes les masses protégées par le même différentiel doivent être connectées par la même connexion de terre (une connexion locale – p. ex. pour une prise de courant – n'est pas admise). (art.85)

Infractions coffrets de repartition :

- 4.06. : (Re)placez la porte et/ou l'écran de protection du tableau. Possibilité de contact avec des pièces nues sous tension. (art 19, 49.01, 248)
- 4.08. : Obtenez les ouvertures non utilisées du tableau ou coffret. (art 19, 49.01, 248)
- 4.10. : Réalisez ou complétez le repérage de chaque circuit et/ou appareillage, bornes de raccordement etc. à indiquer ou à compléter. (lisibilité et qualité durable) (art 16, 248)
- 4.18. : Le(s) coffret(s) de répartition n'ont pas pu être ouvert(s) dûs aux fusibles et/ou les disjoncteurs à broche qui ne peuvent pas ou difficilement être enlevés. Le câblage interne n'a pas pu être vérifié.

Infractions protection contre les surintensites :

- 6.01. : Tous les circuits doivent être équipés d'une protection contre les surintensités. (art 114 à 133)
- 6.01B. : Une protection contre les surintensités doit être prévue à l'origine du câble d'alimentation des coffrets secondaires, installés à plus de 3m de distance du tableau de répartition principal. (art 114 à 133)
- 6.03. : Absence d'éléments de calibrage des coupe-circuit à fusibles , des disjoncteurs à broches, fusibles Diazed et des disjoncteurs de branchement (art 251.01)
- 6.11. : Circuits à équilibrer : les fusibles doivent être de la même intensité nominale. (art 117)

Infractions installation électrique :

- 7.19. : Les interrupteurs et socles de prises encastrés dans les parois, doivent être logés dans des boîtes appropriées. (art 249.01, 250.03)
- 7.20. : Les équipements électriques ne peuvent pas être fixés sur des matériaux combustibles. (art 104)
- 7.23. : L'utilisation des multiblocs en pose fixe n'est pas permise.

Infractions extra :

2.04 BUREAU+CUISINE  
3.13 LIVING  
7.19 7.20 CAVE4  
7.23 GARAGE



ANNEXE – INSTALLATION ELECTRIQUE DOMESTIQUE

Données générales

Annexe à rapport n°: 176000713

Tension nominale: 3x400v+N

Lieu du contrôle: Avenue J.F. Kennedy 14 , 6852 MAISSIN

Propriétaire:

Agent-visiteur: Johnny Onclin

Date du contrôle: 12/01/2016

Schéma d'implantation simplifié (< 01/10/1981) ou photo de l'installation électrique (> ou < 01/10/1981)

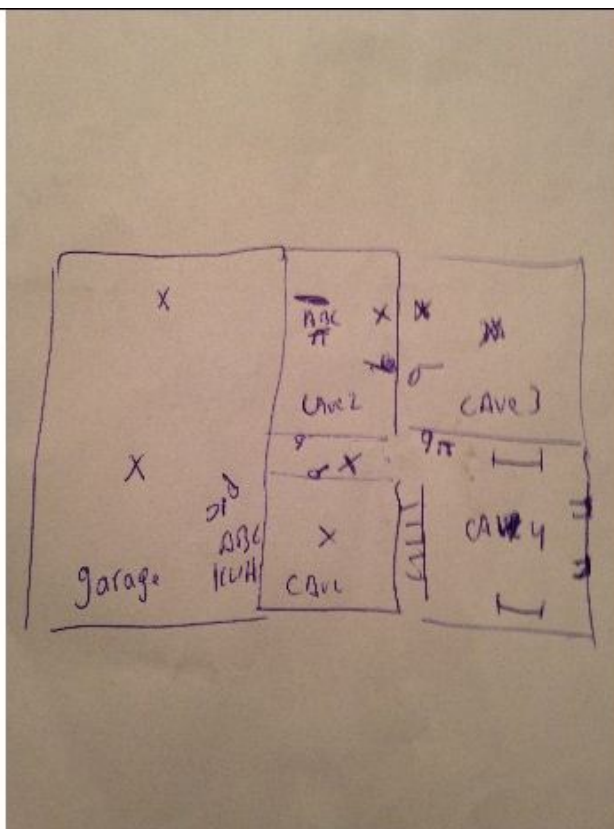

Signature client:

Signature agent-visiteur:



**ANNEXE – INSTALLATION ELECTRIQUE DOMESTIQUE**

**Données générales**

Annexe à rapport n°: 176000713

Tension nominale: 3x400v+N

Lieu du contrôle: Avenue J.F. Kennedy 14 , 6852 MAISSIN

Propriétaire:

Agent-visiteur: Johnny Onclin

Date du contrôle: 12/01/2016

**Schéma d'implantation simplifié (< 01/10/1981) ou photo de l'installation électrique (> ou < 01/10/1981)**

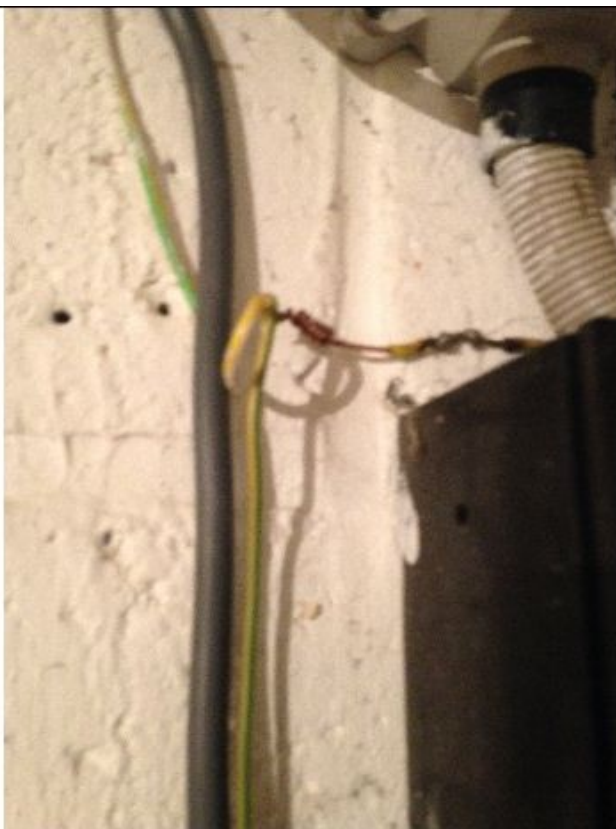

Signature client:

Signature agent-visiteur: