COMMUNE D'ANDERLECHT.

PROPRIÉTÉ DE MONSIEUR

ABEL. KUYPERWASSER

RUE RAPHAËL. n°. 23.

TRANSFORMATION

ÉCHELLE. 2cm. P.M.

Joint à ma demande en autorisation
en date. 8. novembre. 1954.
LE PROPRIÉTAIRE.
RUE DE L'INSTRUCTION. 84. Anderlecht
Kuyperwasser

Architecte Jos. SEURINCK.
Immatr. BR 942
Rue Wayez 154 ANDERLECHT
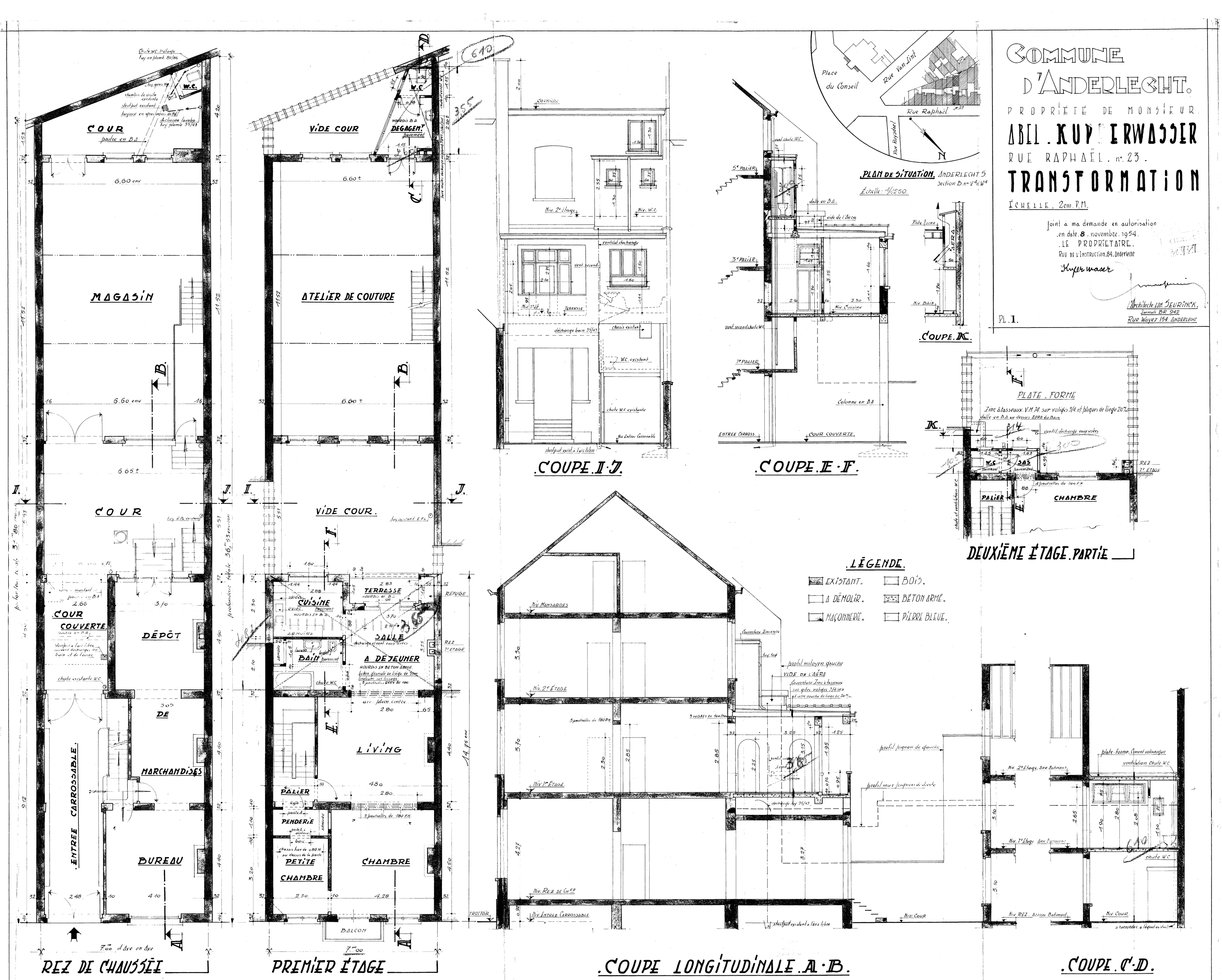
PL. 1.