COMMUNE D'ANDERLECHT.

PROPRIÉTÉ DE MONSIEUR

ABEL. KUPERWASER

RUE RAPHAËL. n°. 23.

TRANSFORMATION

ÉCHELLE. 2cm P.M.

Joint à ma demande en autorisation
en date. 23. Juin. 1955.
LE PROPRIÉTAIRE.
RUE DE L'INSTRUCTION 84. Anderlecht
Kuperwasser

Relevé par
l'Architecte J.M. DEURINCK.
Immatr. BR. 942
RUE WAYEZ. 194. ANDERLECHT.

PL. 3.

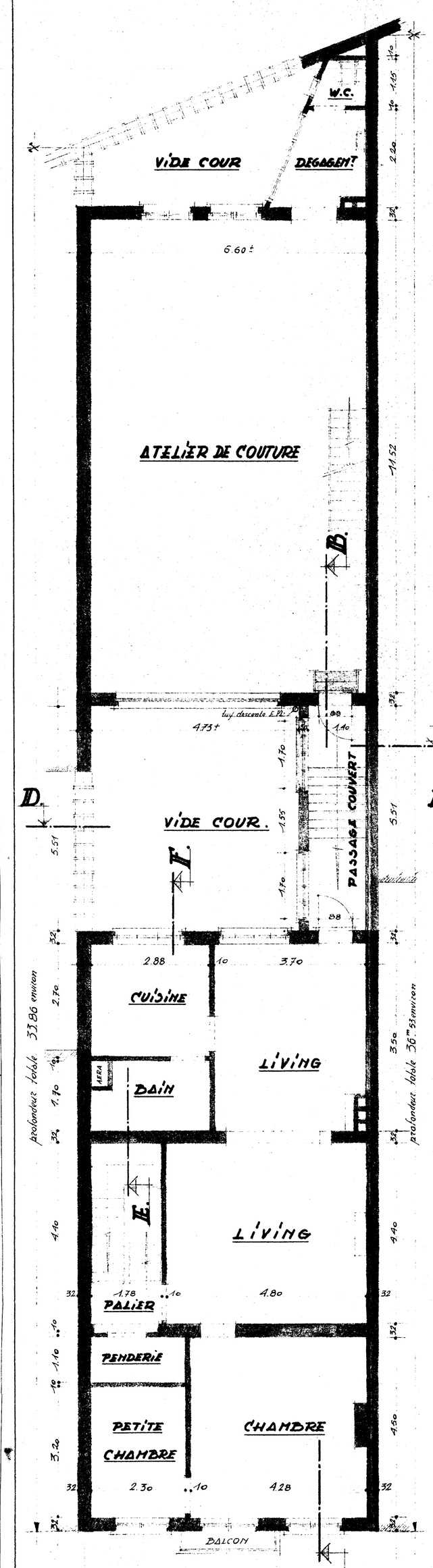

PREMIER ÉTAGE

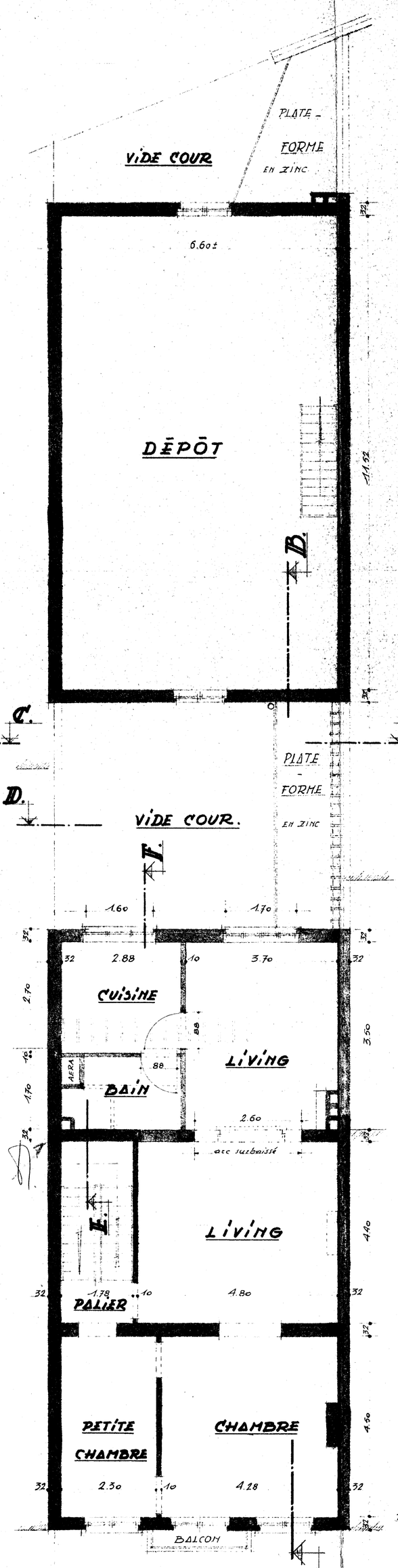

DEUXIÈME ÉTAGE

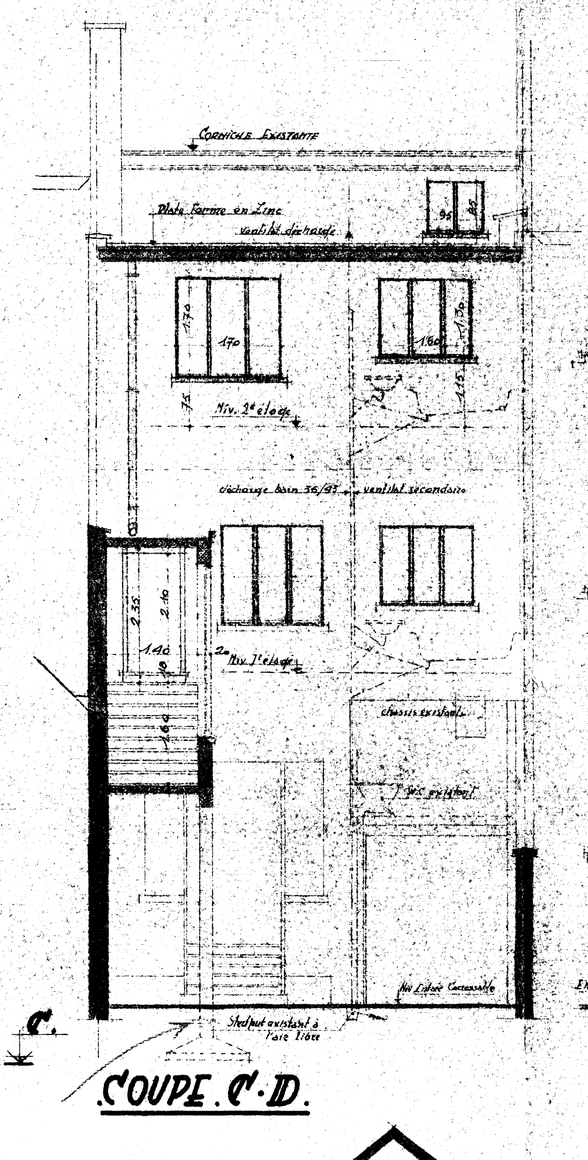

COUPE. C·D.

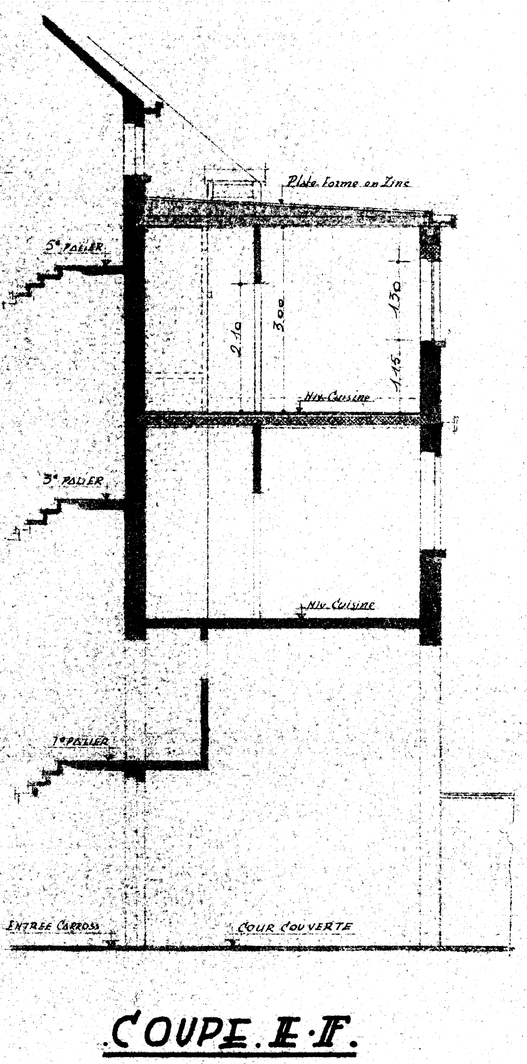

COUPE. E·F.

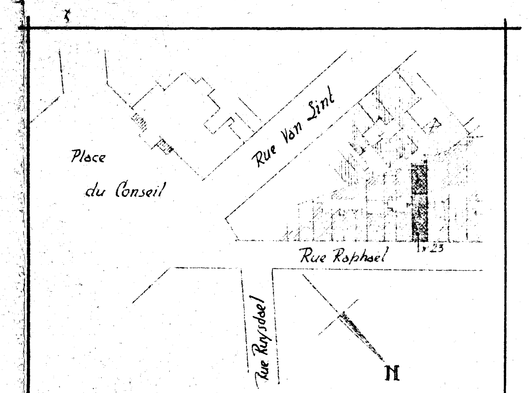

PLAN DE SITUATION. ANDERLECHT 5.
Section B. n°s V4 et W4
Échelle 1/1250

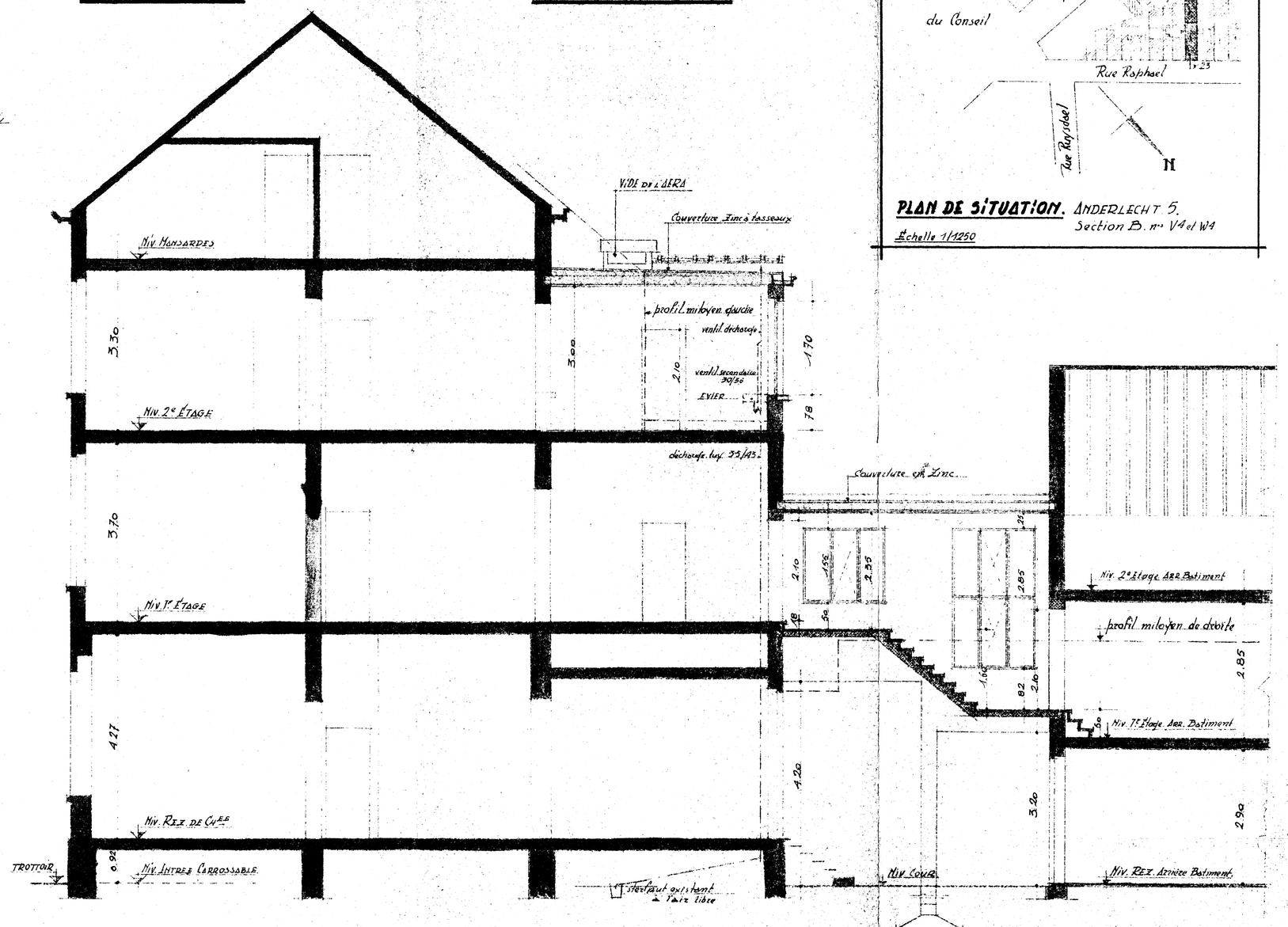

COUPE LONGITUDINALE. A·B.