

VUE EN PLAN

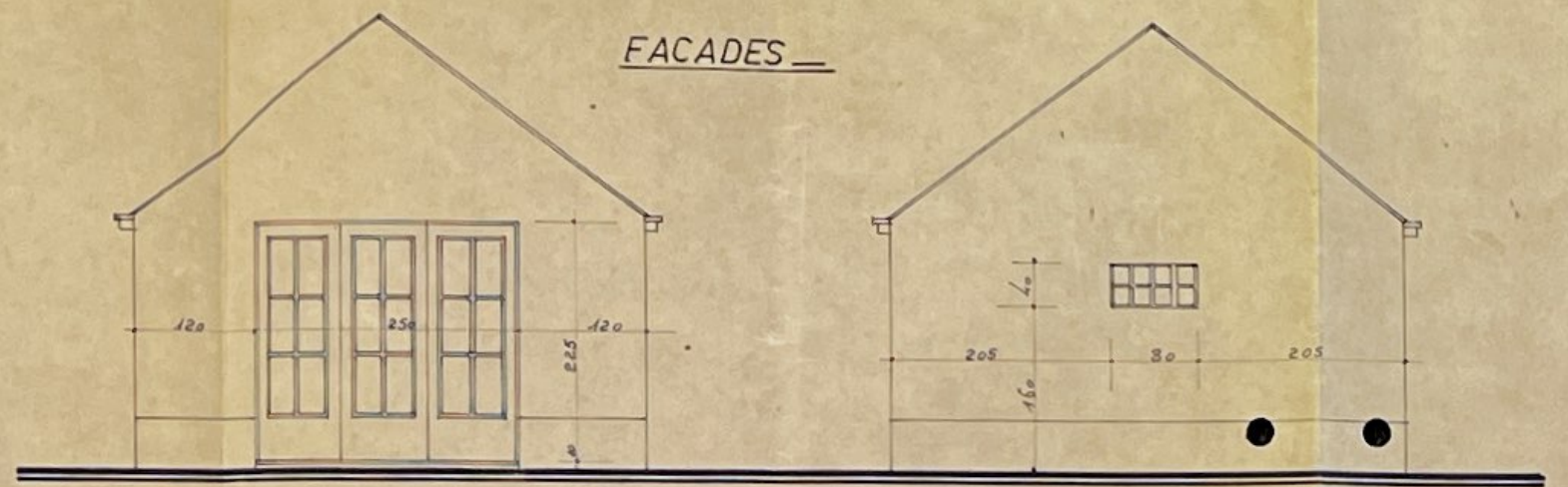

FACADES  
NORD ET SUD

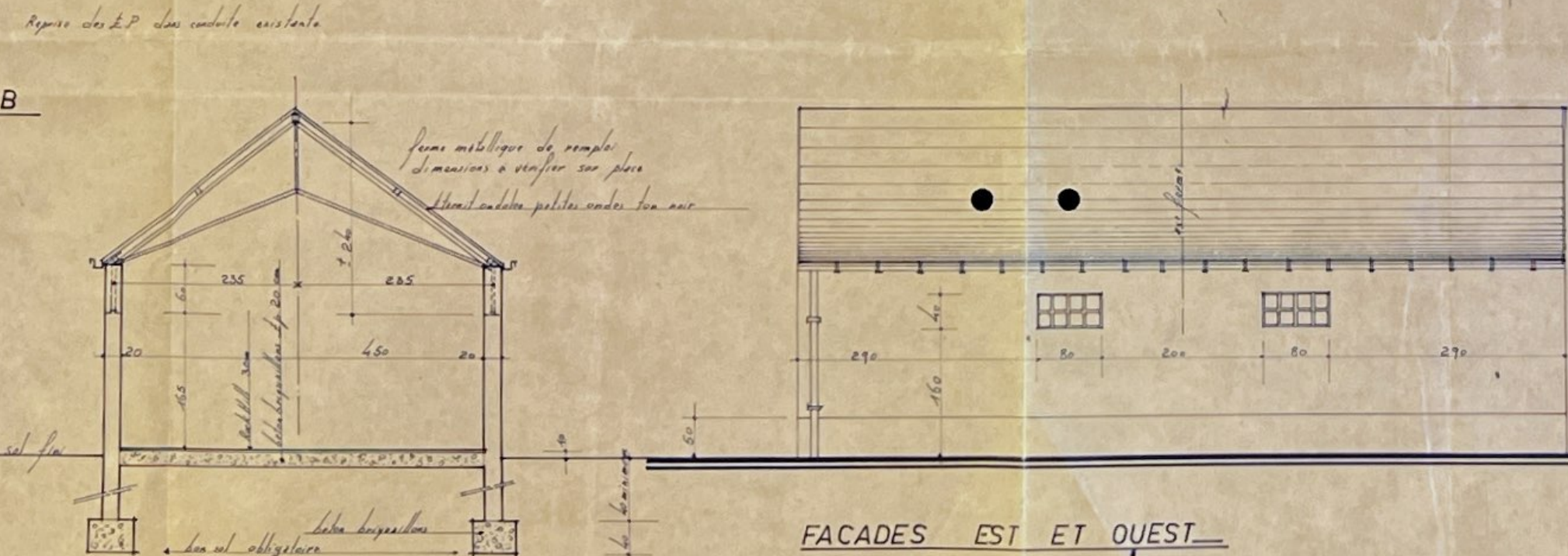

COUPE AB

MATÉRIAUX

bricks four cuites + crépis ton blanc  
soubassement au goudron en émail  
toiture L'Éternité petites ondes ton noir  
paris de verre ton naturel  
porte basculante métal peint

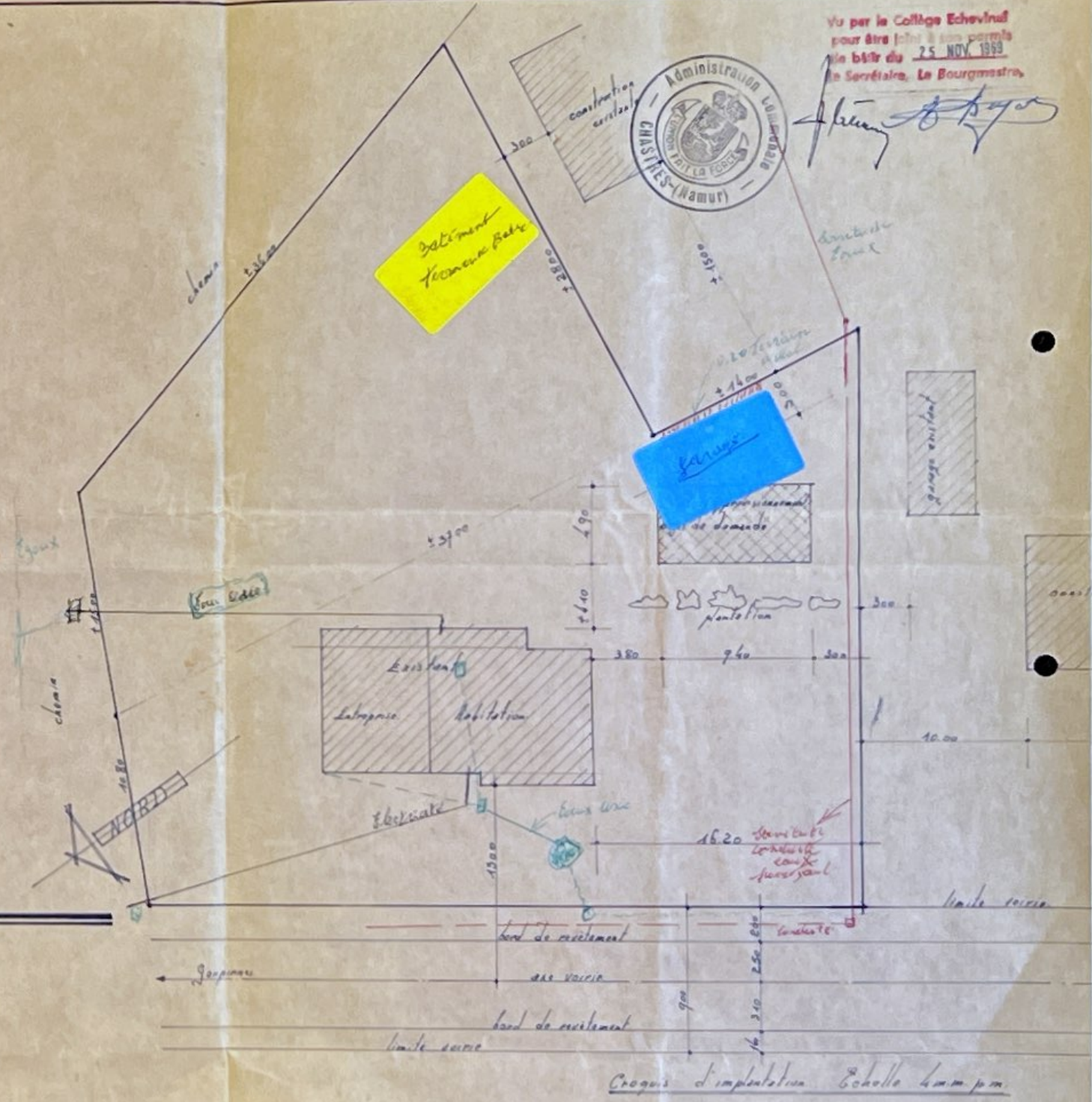

Projet d'implantation Echelle 4cm pm

COMMUNE DE CHASTRES  
ROUTE DE GERPINES A WALCOURT N° 28  
cadastre section A n° 285 9  
PROPRIETE DE  
MONSIEUR ET MADAME ROBERT VAN GENECHTEN  
7 domiciliés  
ENTREPOT DE VINS  
PROJET DE HALL D'APPROVISIONNEMENT POUR  
EXTENSION D'ENTREPRISE

ECHELLE: 2 cm pm

plan approuvé joint à ma demande en autorisation en date du 6/11/1963  
Le Demandeur  
Van Genechten

J. Mousuy architecte, expert urbaniste inscrit au Tableau du Conseil  
de l'Ordre de la Province de Namur  
domicile à Tournai, sq. de l'Apprentis, n° 1  
C.C.P. 277066 tel. 07 213594



Objet de la demande  
septembre 1963