

**ACA asbl**Organisme de contrôle
agréé
Installations domestiquesMeensesteenweg 338, 8800 Roeselare
TEL: 051/200 002 FAX: 051/201 002
www.acavzw.be / info@acavzw.be
Dexia: 068-2516997-68
Numéro de TVA: BE 0811 407 869

176000774

Ref: 2016012145

RAPPORT DE MISE EN SERVICE D'UNE INSTALLATION ELECTRIQUE/ CONTRÔLE PERIODIQUE**Données générales**

Lieu du contrôle:	Rue Grande 47 , 5575 VENCIMONT		
Propriétaire:			
Client:	BAYOT,Rue des Grands Sarts 98, 6230 PONT-A-CELLES		
Type de locaux:	Maison	Distributeur d'énergie: /	
Code EAN::	541 44		
Installateur:	/		
N° TVA:	/	ou n° carte ID:	Émis à: / le /
Agent-visiteur:	Johnny Onclin		Date du contrôle: 02/02/2016

Type de contrôle

Conformément aux exigences (conditions) du Règlement général sur les installations électriques (RGIE)	
Type contrôle:	Art 276bis Transfert de propriété
Info complément.:	Contrôle périodique + Art. 278
Réinspection à:	/

Données générales de l'installation électrique

Tension nominale:	2x230v	Courant nominal max:		Courant nominal sécurité principale:	25,00
Section du câble d'arrivée:		- Type:	VFVB		
Type d'électrode:	Barre ou piquet de terre	Section:	/ mm²	Conduct. de terre:	16 mm²
Interrupteur différent. général - In:	aucun A	- DI :	/ mA	Nombre de pôles:	/
Interrupteur(s) différentiel(s) général(s) extra: /					
Interrupteur différent. second. - In:	aucun A	- DI :	/ mA	Nombre de pôles:	/
Interrupteur(s) différentiel(s) secondaire(s) extra: /					
Nombre de circuits:	8	Nombre de tableaux:	2	Tarif:	Jour

Mesures et contrôles

Résistance de dispersion:	294 Ohm	Protect. contre les contacts indir.:	Pas en ordre	Plombage du différentiel:	/
Isolement générale:	/ MOhm	Test du différentiel:	/	Etat du matériel fixe:	En ordre
Test de continuité:	Pas en ordre	Test de défaut:	/	Schémas:	En ordre
Protect. contre les contacts dir.:	Pas en ordre				

Conclusion : L'INSTALLATION N'EST PAS CONFORME AU RGIE	L'installation doit de nouveau être contrôlée: avant le: 18 mois après signature de l'acte <input type="checkbox"/> par le même organisme (*)	
NOMBRE D'ANNEXES Schéma d'implantation: Non Schéma unifilaire: Non Autres: /	L'AGENT-VISITEUR: 	Visa du distributeur (art 270)

Visa de l'organisme de contrôle
ACA asbl - Organisme de Contrôle Agréé
Meensesteenweg 338 - 8800 Roeselare
TVA BE 0811.407.869
Tel. 065/33.49.79 - Fax 065/33.66.29
info@acavzw.be - www.acavzw.be

Le PV de visite doit être conservé dans le dossier de l'installation électrique et toute modification intervenue dans l'installation électrique doit être renseignée dans le dossier. Le Ministre des Affaires économiques, Direction Energie électrique doit être avisé immédiatement de tout accident survenu aux personnes et dû, directement ou indirectement, à la présence d'électricité.

(*) Les travaux nécessaires pour faire disparaître les infractions constatées pendant la visite de contrôle, doivent être exécutés sans retard et toutes mesures adéquates doivent être prises pour qu'en cas de maintien en service des installations, les infractions ne constituent pas un danger pour les personnes et les biens. Dans le cas où, lors de la nouvelle visite de contrôle, des infractions subsistent, l'organisme agréé se doit d'envoyer une copie du procès-verbal de visite de contrôle à la Direction générale de l'Energie préposée à la haute surveillance des installations électriques domestiques.

Description des circuits

2 F AUTO 16A+ 2 F AUTO 20A
4 F AUTO 10A+4 F AUTO 16A+2 F AUTO 20A
2 F AUTO 10A

CONSTATATIONS: Remarques

- A1 : Les schémas électriques doivent être joints obligatoirement dans le dossier de l'installation électrique. Il est fortement conseillé de joindre une copie de ceux-ci à proximité du coffret électrique principal.
- AD : Le contrôle comprend seulement les parties visibles de l'installation.
- AE : Le bien est meublé au moment du contrôle.
- B : Nous ne pouvons pas exclure le fait qu'au dépôt des schémas, il pourrait y avoir d'autres infractions.
- C : Le contrôle comprend seulement la partie habitable du bien.
- K : Un interrupteur différentiel distinct d'une sensibilité de 30 mA est à conseiller pour l'installation de salles de bains/douches, lessiveuse, lave-vaisselle et/ou séchoir et appareils semblables.
- K0 : (installations < 01/10/1981) Si le circuit de la salle de bains n'est pas connecté après un interrupteur différentiel d'une sensibilité de 30mA au maximum, la volume 2 est étendue à 1m par rapport au bord de la baignoire et/ou la douche (au lieu de 0,60m).
- U : Il faut au moins trois exemplaires des schémas électriques.
- Y : La résistance d'isolation générale n'a pas pu être mesurée. Cette valeur devrait être de préférence supérieure à 0.5 Mohm.

CONSTATATIONS: Infractions

Infractions schemas :

- 1.01. : Schéma unifilaire de l'installation est à réaliser ou à compléter. (art 16, 268, 269)
- 1.02. : Schéma de position de l'installation est à réaliser ou à compléter. (art 269)
- 1.04. : La tension nominale et le pictogramme de danger électrique doivent être affichés sur le tableau et en un endroit judicieusement choisi.

Infractions mesures :

- 2.04. : La continuité des liaisons équipotentielle et/ou des conducteurs de protection n'est pas garantie. (art 70.05, 85.08)

Infractions de prise de terre :

- 3.07A. : Les liaisons équipotentielles supplémentaires manquent (p.ex. Bijkomende equipotentiale verbindingen ontbreken (vb. des goulottes métalliques, des parties métalliques simultanément accessibles, des éléments conducteurs étrangers,...). (art 73.01)
- 3.10. : Le conducteur de protection (PE) est à distribuer à travers toute l'installation. (art 70.06, 86.02, 86.04)

Infractions coffrets de repartition :

- 4.06. : (Re)placez la porte et/ou l'écran de protection du tableau. Possibilité de contact avec des pièces nues sous tension. (art 19, 49.01, 248)
- 4.08. : Obturez les ouvertures non utilisées du tableau ou coffret. (art 19, 49.01, 248)
- 4.09. : Absence d'un interrupteur sectionneur général multipolaire sur le tableau principal. (In = 40 A) (art 248.02)
- 4.10. : Réalisez ou complétez le repérage de chaque circuit et/ou appareillage, bornes de raccordement etc. à indiquer ou à compléter. (lisibilité et qualité durable) (art 16, 248)
- 4.17. : Le(s) coffret(s) de répartition ne peut(en)t pas être ouvert(s) sans causer des détériorations autour (plâtrage des murs, papier peint,...). Le câblage interne n'a pas pu être vérifié. (art 248.03)

Infractions protection contre les surintensités :

- 6.01. : Tous les circuits doivent être équipés d'une protection contre les surintensités. (art 114 à 133)
- 6.01B. : Une protection contre les surintensités doit être prévue à l'origine du câble d'alimentation des coffrets secondaires, installés à plus de 3m de distance du tableau de répartition principal. (art 114 à 133)
- 6.03. : Absence d'éléments de calibrage des coupe-circuit à fusibles, des disjoncteurs à broches, fusibles Diazed et des disjoncteurs de branchement (art 251.01)
- 6.08. : Les circuits prises ou circuits mixtes (prises + éclairages) doivent être réalisés avec des conducteurs d'une section minimale de 2.5 mm². (art 198)
- 6.09. : Pour le raccordement de cuisinières électriques, buanderies et lessiveuses, prévoir un conducteur d'une section de 6 mm² en mono ou 4 mm² en triphasé. (art 198)

Infractions installation électrique :

- 7.04. : Les interrupteurs, les prises et boîtes de branchement doivent être ajustés ou refixés selon les règles de l'art. (art 9.03)
- 7.19. : Les interrupteurs et socles de prises encastrés dans les parois, doivent être logés dans des boîtes appropriées. (art 249.01, 250.03)
- 7.20. : Les équipements électriques ne peuvent pas être fixés sur des matériaux combustibles. (art 104)
- 7.24. : Des raccords lustré doivent être supprimés, ou doivent être remplacés par des bornes rapide.

Infractions conducteurs et code couleurs :

- 8.17. : Les câbles du type côte à côte (VTLmB), méplat sous gaine de PVC (LMVVR), COAX, VVT, H05VVF, H07RN-F et R2V (NF) sont interdits et doivent être remplacés par des câbles du type XVB. (art 198)

Infractions supplémentaires et/ou explications additionnelles:

2.04 SALON+SAM+ETG CHBR GCHE
7.04 SDB
7.24 8.17 8.04 CAVE ENTREE
8.17 6.08 ETG CHBR 1+2+ESCCALIER



ACA asbl

Organisme de contrôle
agréé
Installations domestiques

Meensesteenweg 338, 8800 Roeselare
TEL: 051/200 002 FAX: 051/201 002
www.acavzw.be / info@acavzw.be
Dexia: 068-2516997-68
Numéro de TVA: BE 0811 407 869

Ref: 2016012145

ANNEXE – INSTALLATION ELECTRIQUE DOMESTIQUE

Données générales

Annexe à rapport n°: 176000774

Tension nominale: 2x230v

Lieu du contrôle: Rue Grande 47 , 5575 VENCIMONT

Propriétaire:

Agent-visiteur: Johnny Onclin

Date du contrôle: 02/02/2016

Schéma d'implantation simplifié (< 01/10/1981) ou photo de l'installation électrique (> ou < 01/10/1981)

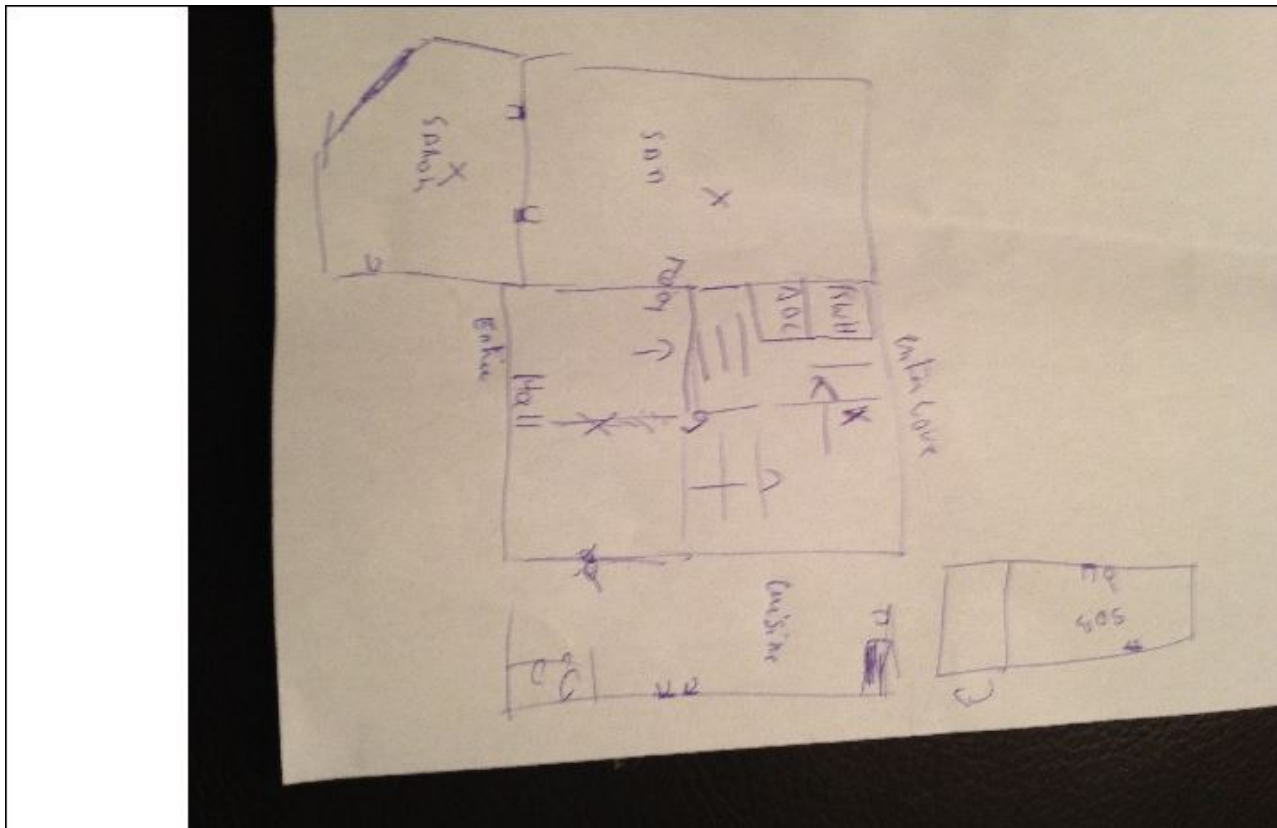

Signature client:

Signature agent-visiteur: