



vzw - AIB-VINÇOTTE Belgium - asbl

Siège d'exploitation: Jan Olieslagerslaan 35 • 1800 Vilvoorde

Tél +32(0)2 674 57 11 • fax +32(0)2 674 59 59 • info@vincotte.be • www.vincotte.com

Siège social: Diamant Building • Boulevard A. Reyerslaan 80 • B-1030 Bruxelles

Safety, quality and environmental services

Rapport n° : P03240459 VIL



F 168595

Rési code :

☐ Antwerpen-Limburg

tél : 03 221 86 11

☐ Oost & West -Vlaanderen

tél : 09 244 77 11

☒ Brabant

tél : 02 674 57 11

☐ Wallonie

tél : 081 432 611

16

PROCÈS VERBAL D'EXAMEN DE CONFORMITÉ ET/OU DE VISITE DE CONTRÔLE D'UNE INSTALLATION ÉLECTRIQUE BASSE TENSION

Responsable des travaux :

riétaire / gestionnaire :

Nom, Prénom *Electricité Engels*

Nom, Prénom :

Adresse :

2 Reine Elisabeth 62

N° carte d'identité :

CP + Commune :

1480 Tubize

N°TVA : BE

Tél. :

Bases de l'examen : Règlement Général sur les Installations Électriques (RGIE)

☒ Art 270 ☐ mise en usage ☐ modification ☐ extension

☒ Art 86

☐ Art 271bis

① ☒ Unité d'habitation

☐ mobile

☐ temporaire

☐ Art 87

☐ Art 278

② Unité de travail domestique

☐ Art 271 ☐ périodique

☐ contrôle

☐ Art 88

☐ Art

③ Parties communes

☐ Art 276 : renforcement

☒ Art 276bis : vente d'une unité d'habitation

☐ Art

☐ Art

④ Unité de travail

Données générales de l'installation électrique : *541449060002581139*

Données distributeur EAN *50258960* ☐ EAN non communiqué ☐ Compt. kWh non placé

Compt. kWh n° *21190900* Index jour *003064* nuit *003870*

☐ Compt. kWh exclusif nuit :

Protection branchement (A) : ☐ 020 ☐ 025 ☐ 032 ☐ 040 ☐ 050 ☐ 063 ☐ 080 ☐ 100 *21*

n° : Index nuit :

Données installation Conçue pour U_N : ☐ 230 V ☒ 3x230 V ☐ 3N400 V

Type de prise de terre :

Courant nominal maximum (A) : ☐ 020 ☐ 025 ☐ 032 ☒ 40 ☐ 50 ☐ 063 ☐ 080 ☐ 100

☐ boucle de terre ☐ barres / piquets

Câble d'alimentation tableau principal : *3* X *10* mm² - Type :

2x2 ind

Description installation Dispositif diff. gén. : *40* A / *300* mA Nombre de tableaux : *2*

Nombre de circuits terminaux : *14*

☒ Voir annexe(s) *schémas signés*

Mesures - tests - contrôle visuel - scellés :

☒ Contacts dir. ☒ Contacts indir. ☒ Montage ☐ Appareils ☐ Matériel ☒ I>/section ☒ Schémas ☐ Contrôle bcl de défaut

☒ Résistance de dispersion de la prise de terre : *16* Ω ☒ Isolement général : *0,85* MΩ ☒ Continuité de terre ☒ Test dispositif diff.

Le dispositif différentiel général : ☐ était plombé ☒ a été plombé ☐ n'a pas été plombé ☐ ne peut pas être plombé

Infractions - Remarques (pour la signification des codes éventuels : voir au verso)

Infractions

Nouvelle installation

☐ Néant

Infractions

Installation existante

☐ Néant

Remarques

☐ Néant

Visa GRD ou mandataire :

Conclusion(s) :

☐ La nouvelle installation est conforme ☒ n'est pas conforme au RGIE.

☒ L'installation existante est conforme ☒ n'est pas conforme au RGIE.

Agent visiteur :

Nom *Shirlain*

Agent n° *3240*

Date *16/1/12*

Pour le Directeur Général : Signature

Annexe(s) : ☒ Schéma(s) de position : *2*

☒ Schéma(s) unifilaire(s) : *2*

- Ce procès verbal doit être conservé dans le dossier de l'installation électrique et ce dossier doit renseigner toute modification de l'installation.
- Le Service Public Fédéral Economie doit être avisé immédiatement de tout accident survenu aux personnes et dû, directement ou indirectement, à la présence d'électricité.
- Le contrôle n'a porté que sur les parties visibles et accessibles de l'installation.

- ☐ Les informations recueillies sur place ne nous permettent pas de déterminer la date de réalisation de l'installation électrique.
- ☐ Nous vous invitons à compléter le(s) schéma(s) pour les éléments qui n'étaient pas visibles lors de la visite de contrôle. En cas de doute portant sur la sécurité de ces éléments, nous vous invitons vivement à faire procéder à une visite de contrôle complémentaire.

(*) Les travaux nécessaires pour faire disparaître les infractions constatées au moment de la visite de contrôle doivent être exécutées sans retard et toutes mesures adéquates doivent être prises pour qu'en cas de maintien en service des installations les infractions ne constituent pas un danger pour les personnes et les biens. Dans le cas où, lors de cette nouvelle visite de contrôle, après max. 1 an, des infractions subsistent, l'organisme agréé se doit d'envoyer une copie du procès-verbal de visite de contrôle à la Direction générale de l'Energie préposée à la haute surveillance des installations électriques domestiques.

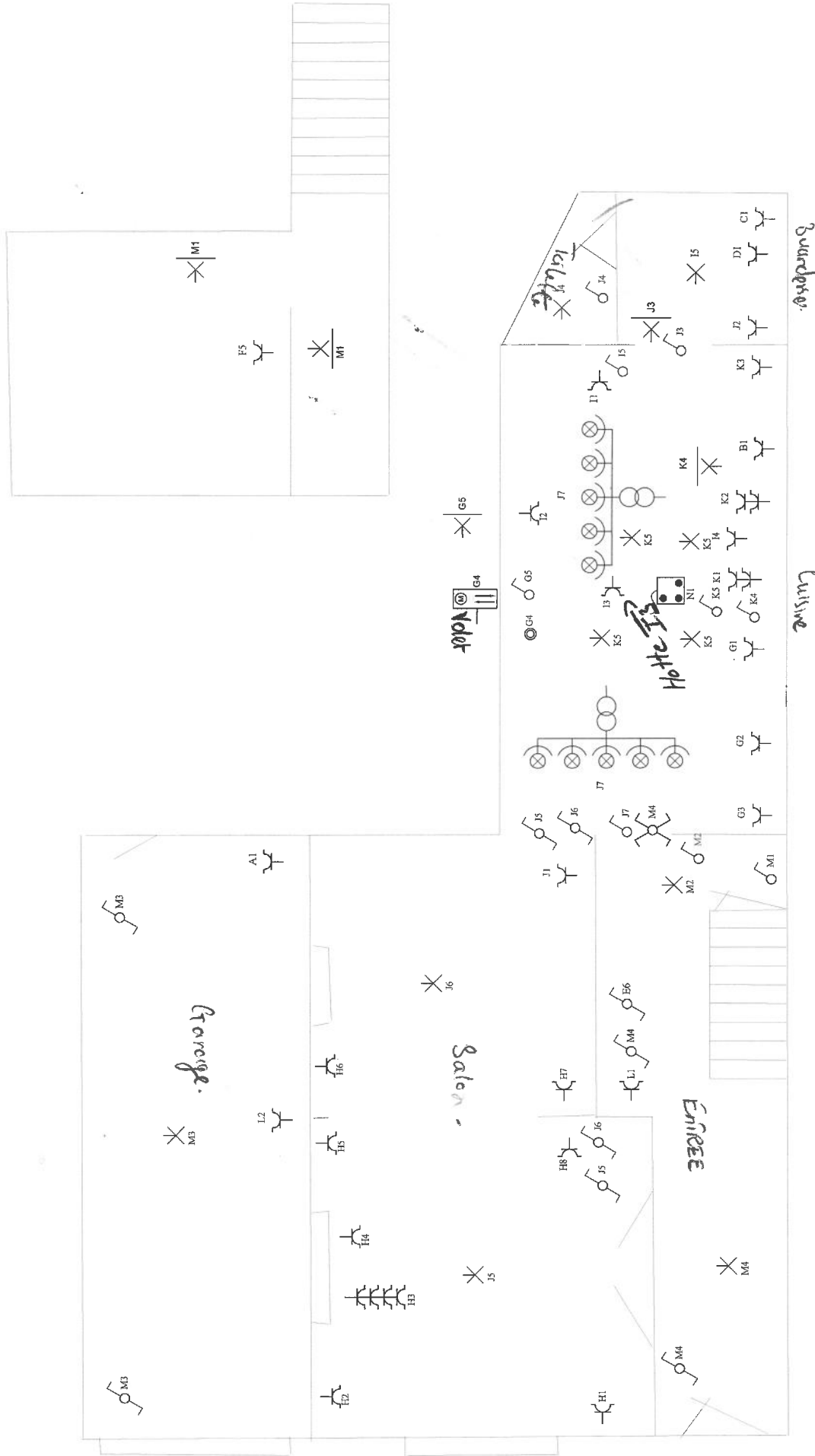

Rez installation existante

Situatieschema / Schéma de situation

INSTALLATEUR	KEURING/CONTROLE	WERF/CHANTIER	3, 230V~
Naam/Nom Electricité-Engels BTW / TVA Datum/Date Handtek/Sign	Organis. Ghislain FRONZIS Naam/Nom NR.0240 Datum/Date Inspecteur Brouha Handtek/Sign G. 06/06/2013	Naam/Nom Goosens Straat/Rue Rue Reine Elisabeth 62 Gemeen/Comm 1480 Tubize Handtek/Sign	FIX-O-CAD

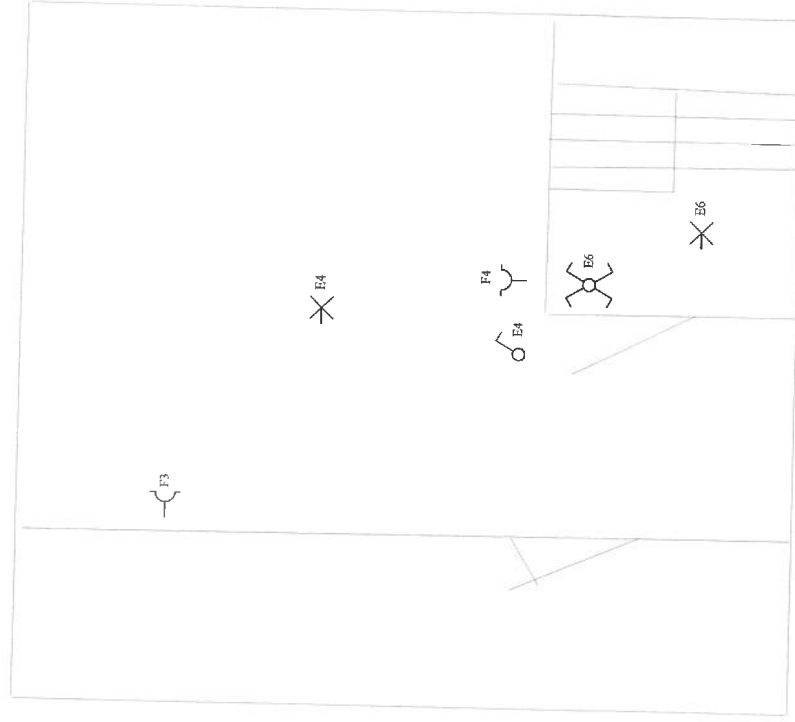
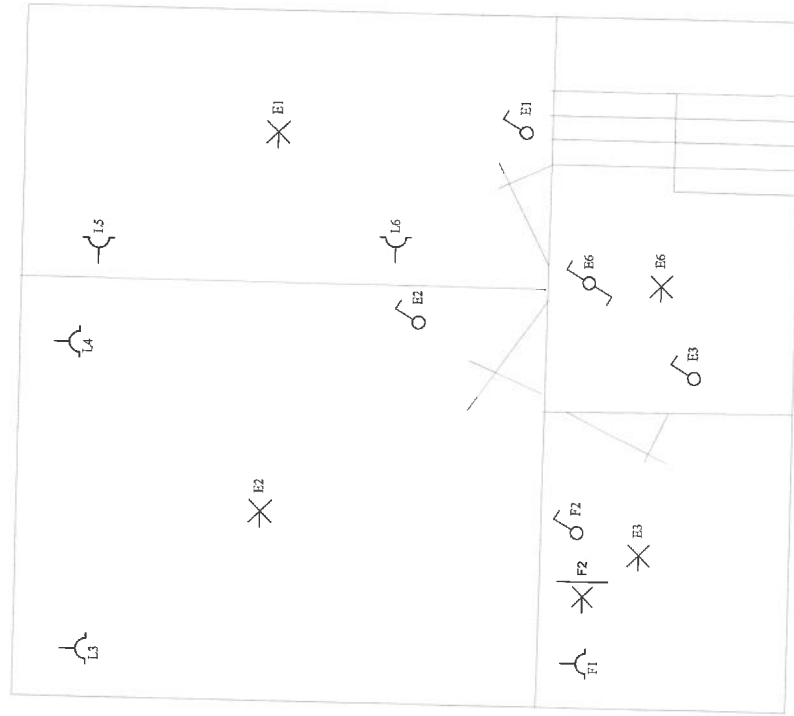

étage installation existante

Situatieschema / Schéma de situation

INSTALLATEUR	KEURING/CONTROLE	WERF/CHANTIER	
Naam/Nom Electricité Engels BTW / TVA Datum/Date Handtek/Sign	<div data-bbox="1428 1400 1540 1512"> </div> Organ. inspecteur Brabant Naam/Nom Datum/Date Handtek/Sign	Naam/Nom Goosens Straat/Rue Rue Reine Elisabeth 62 Gemeen/Comm 1480 Tubize Handtek/Sign	3, 230V~ <div data-bbox="1460 168 1556 537"> </div>

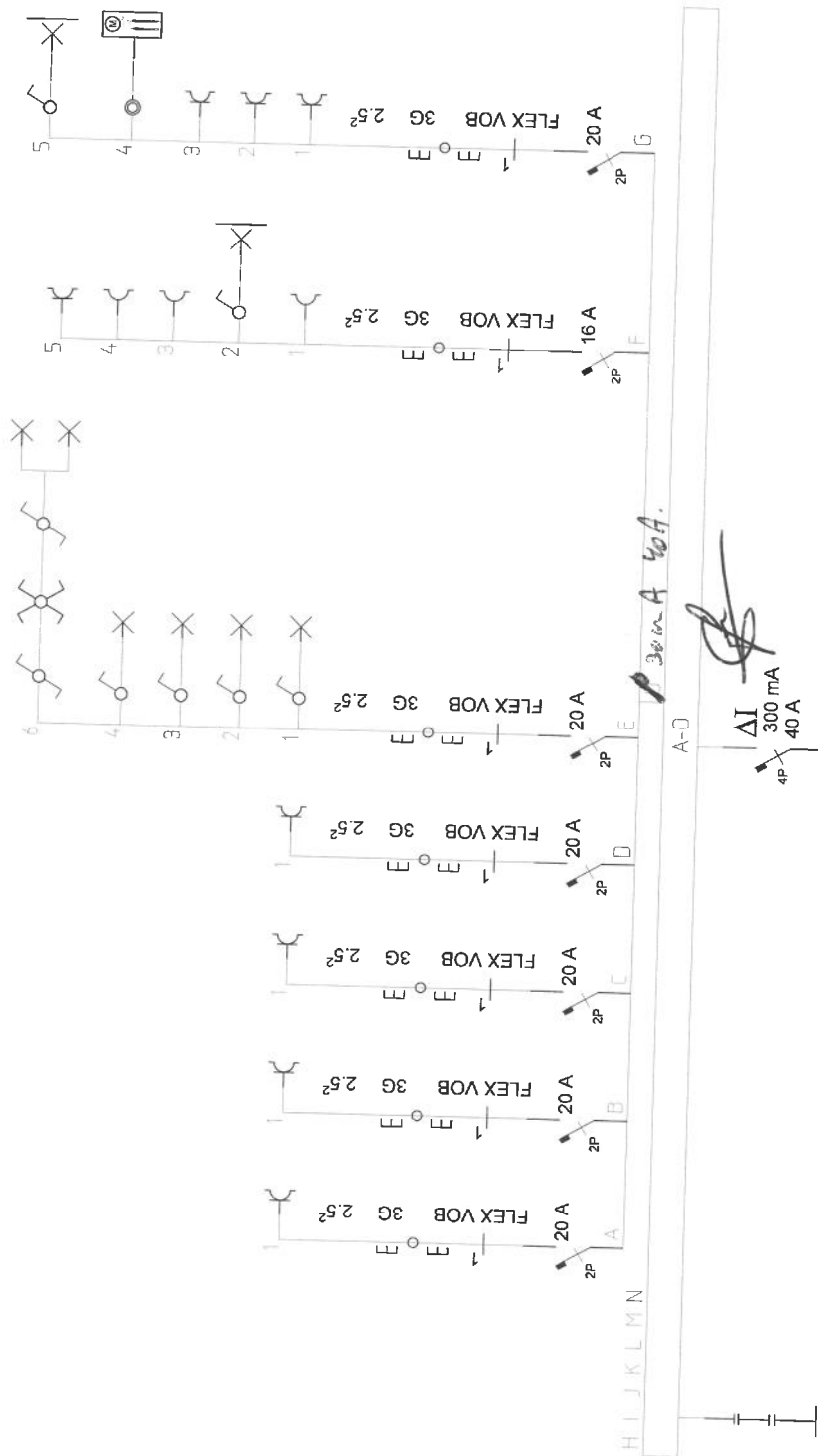

installation existante

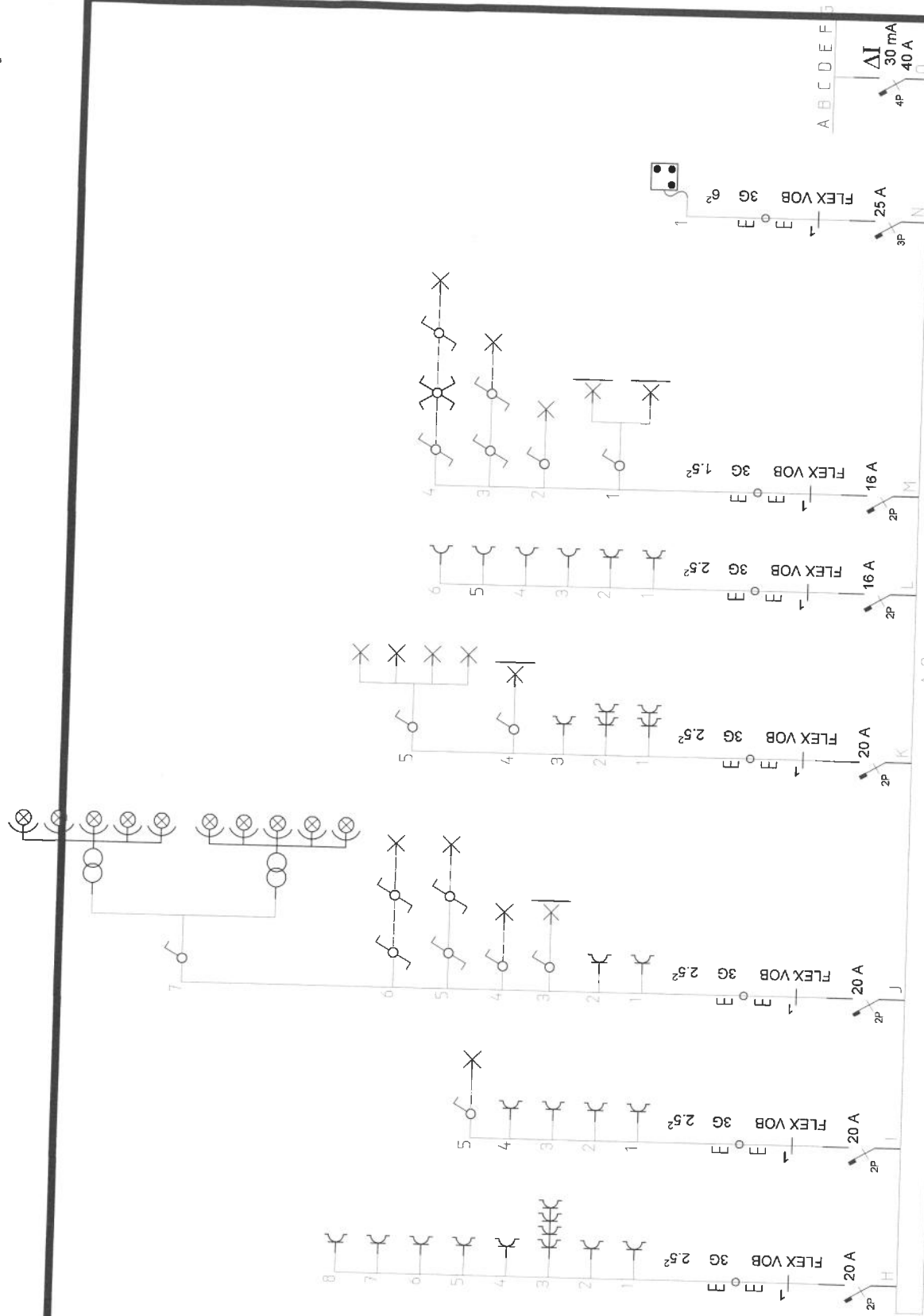

Eendraadsschema/Schéma unifilaire

INSTALLATEUR		KEURING/CONTROLE		WERF/CHANTIER			
Naam/Nom	Electricite Engels	Organis.	Organis. FRANKING	Naam/Nom	Goosens	3, 230V~	
BTW / TVA		Naam/Nom	NR. 3240	Straat/Rue	Rue Reine Elisabeth 62	FIX-O-CAD	
Datum/Date		Datum/Date	Inspecteur Brabant	Gemeen/Comm	1480 Tubize	vynckier	
Handtek/Sign		Handtek/Sign	00.1 0486/30.08.73	Handtek/Sign		02541	



Installation existante sch 2

Eendraadsschema/Schéma unifilaire

INSTALLATEUR		KEURING/CONTROLE		WERF/CHANTIER		3, 230V~
Naam/Nom	Electricité-Engels	Organis.	Gislaan Engels	Naam/Nom	Goosens	 FIX-O-CAD 
BTW / TVA		Naam/Nom	NR 3240	Straat/Rue	Rue Reine Elisabeth 62	
Datum/Date		Datum/Date	Inspecteur Report	Gemeen/Comm	1480 Tubize	
Handtek/Sign		Handtek/Sign		Handtek/Sign		