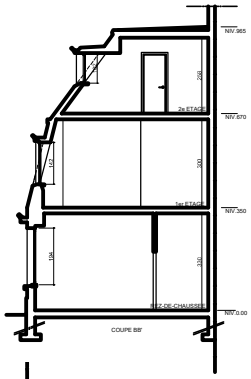

COUPE BB'

FACADE RUE DU BATIMENT n°98

PLAN D'IMPLANTATION

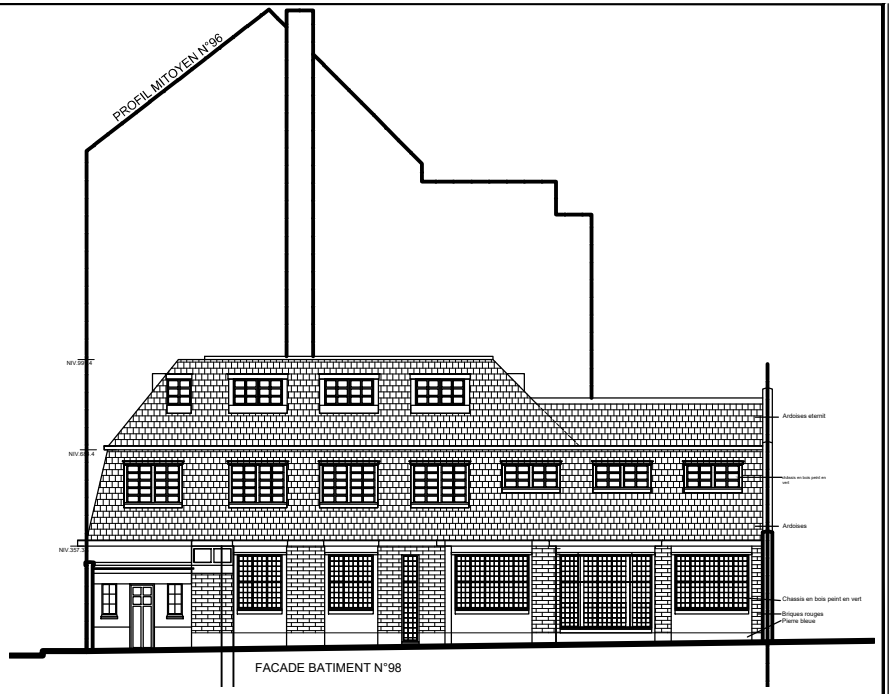

FACADE BATIMENT N°98

FACADE BATIMENT n°100-102

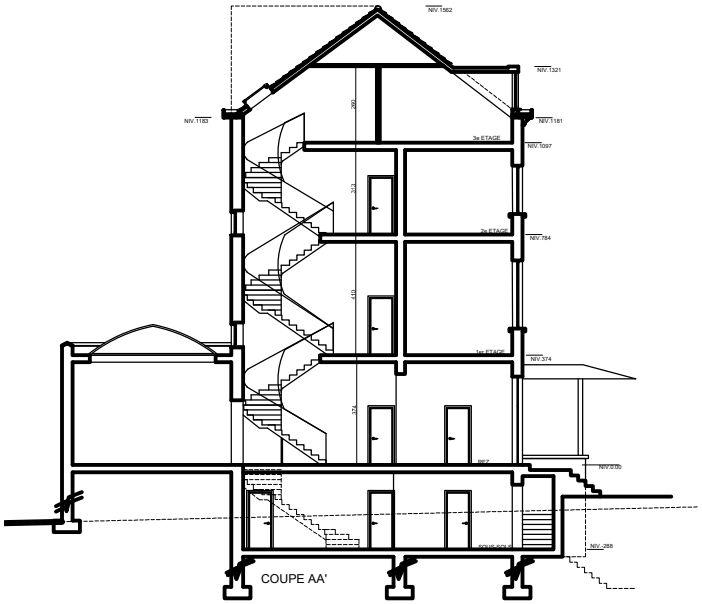

COUPE AA'

Aménagement d'appartements au n°98
Aménagement d'un hôtel au n°100-102

2e division, section **B**, parcelle **292 T**

rue Marie-Thérèse, 98 - 102

TROVATO Francesco
rue des Deux Eglises, 98 / 1
1210 St-Josse-Ten-Noode

façades et coupes
SITUATION PROJETEE

5

2%