Commune de Braine-L'Alleud

Propriété sise chaussée d'Alsemberg, n°854

Cadastrée : 1ère Division - Section A, n°536L

Plan de mesurage et de division

N°	Définition	X	Y
A	Angle bâtiment	148916.35	155846.16
B	Angle bâtiment	148891.80	155838.23
C	Non matérialisé	148889.18	155837.39
D	Non matérialisé	148891.86	155831.22
E	Angle bâtiment	148889.19	155830.09
F	Non matérialisé	148892.30	155822.86
G	Non matérialisé	148900.91	155826.51
H	Non matérialisé	148900.97	155826.37
I	Non matérialisé	148910.74	155827.64
J	Angle bâtiment	148910.72	155827.79
K	Clou à placer	148923.91	155829.49
L	Borne à placer	148918.26	155846.77
M	Non matérialisé	148964.50	155861.58
N	Non matérialisé	148968.99	155843.50
O	Non matérialisé	148973.46	155844.90
P	Non matérialisé	148975.14	155836.18
Q	Angle bâtiment	148928.83	155830.13
R	Non matérialisé	148972.99	155835.90
S	Non matérialisé	148966.08	155861.61
T	Non matérialisé	148965.91	155862.03
U	Angle bâtiment	148944.28	155847.73
V	Angle bâtiment	148941.55	155838.08
W	Angle bâtiment	148918.29	155840.24
X	Angle bâtiment	148908.73	155833.90
Y	Angle bâtiment	148883.75	155842.34

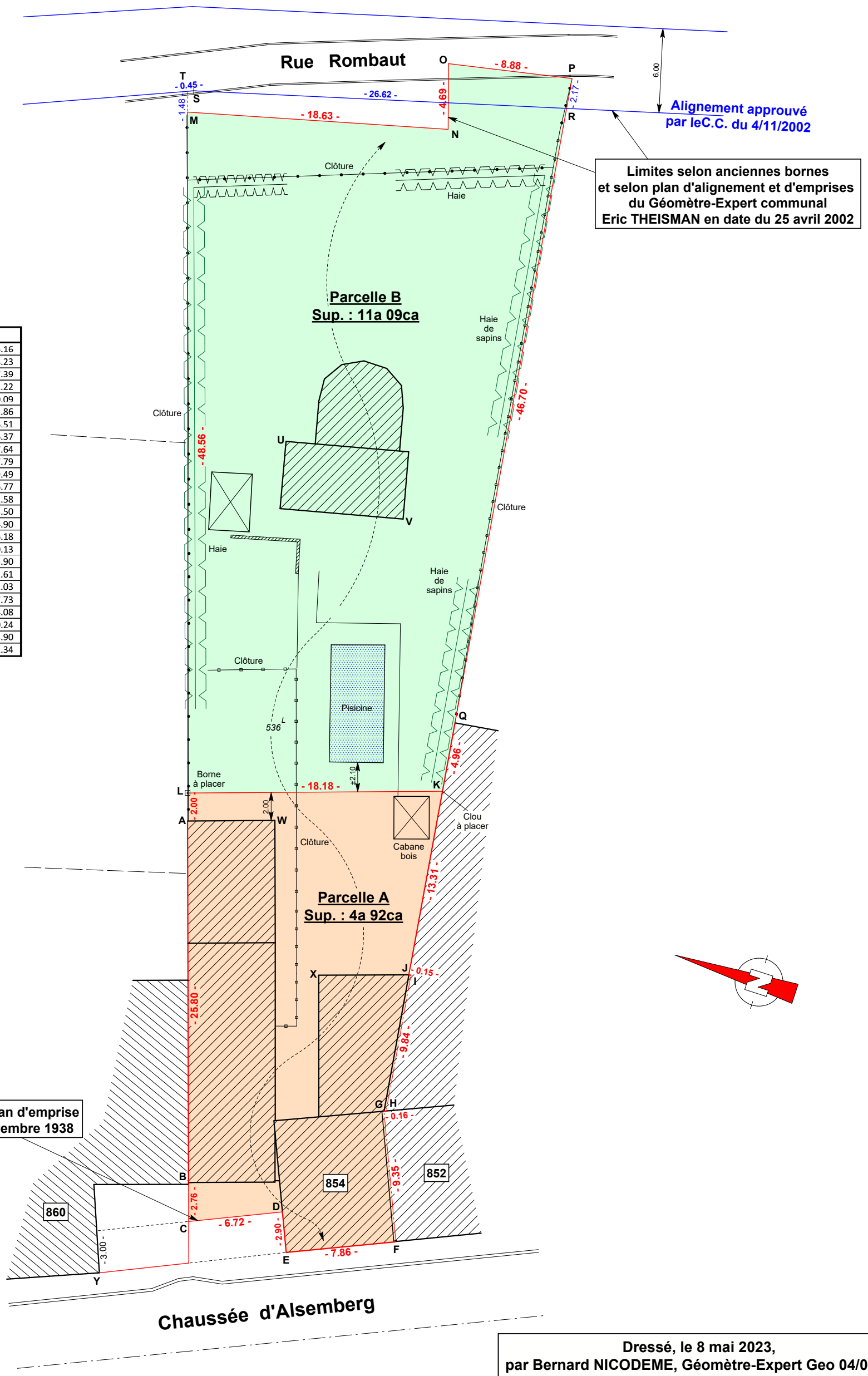

0 1 2 3 4 5m

Echelle : 1/300

Dressé, le 8 mai 2023,
par Bernard NICODEME, Géomètre-Expert Geo 04/0151
TOP EX GEO - Bernard NICODEME & co s.n.c.
Chaussée de Neerstalle, 274 à 1190 Bruxelles
Tél : 02 / 370 13 22 - Mail : nicodeme.top@skynet.be