



A 279L6  
LAFORET Marc & LORIF  
Ariette

Tableau de coordonnées de la

N°	X	Y	Distance	Nature
B1	111,336	89,755		clôture
B2	99,709	78,761	15,33	bâtiment
B3	97,553	82,099	3,18	coin bâtiment
B4	84,509	97,170	19,93	clôture
B5	96,054	107,834	15,72	clôture
B1	111,336	89,755	23,87	clôture

Périmètre : 78 m  
Surface : 364 m<sup>2</sup>

Tableau de coordonnées de la

N°	X	Y	Distance	Nature
A1	111,336	89,755		clôture
A2	99,054	107,834	23,67	clôture
A3	111,540	121,448	20,62	clôture
A4	116,541	118,878	8,77	coin bâtiment
A5	121,824	110,847	8,02	coin bâtiment
A6	128,167	102,974	10,11	clôture
A7	121,066	97,057	9,24	coin bâtiment
A8	118,074	94,288	4,09	coin bâtiment
A9	111,972	89,101	8,00	clôture
A1	111,336	89,755	0,91	clôture

Périmètre : 91 m  
Surface : 528 m<sup>2</sup>

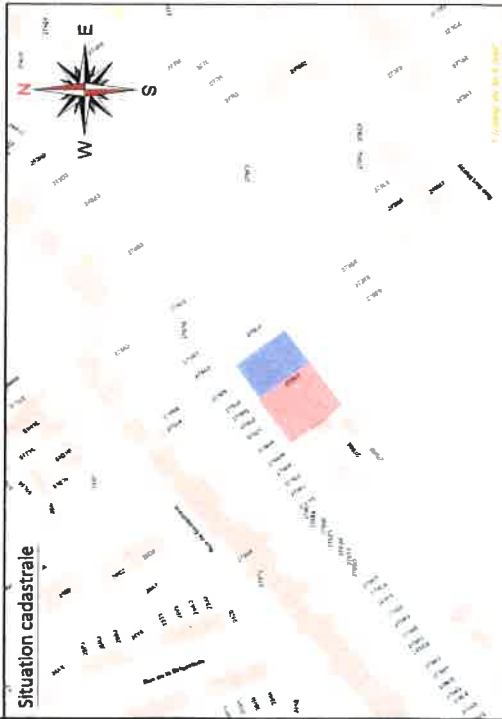
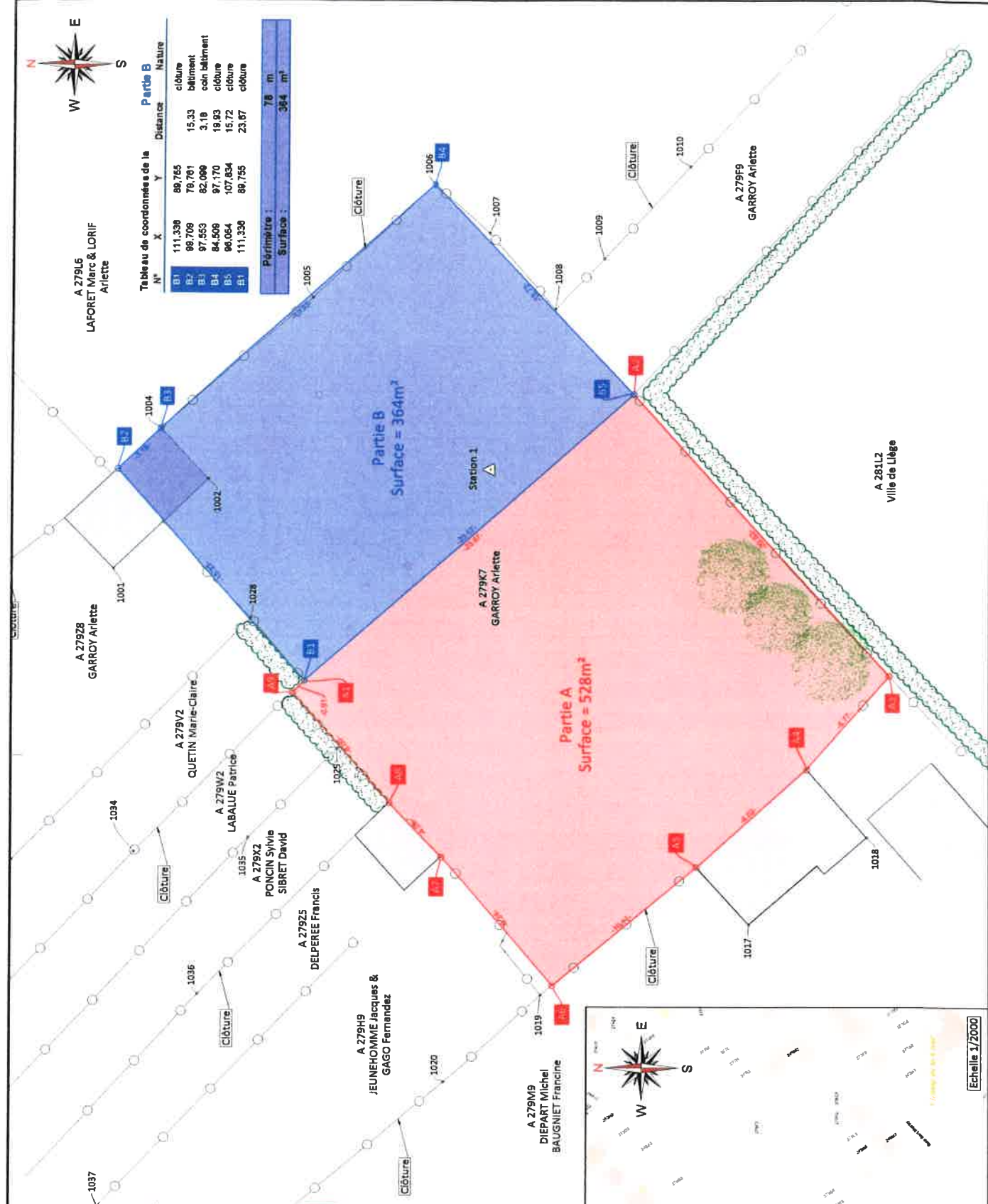

© Les données cadastrales au 1/1/2017 de ce document appartiennent exclusivement à l'Administration Générale de la Documentation cadastrale.

Demandeur(s) :  
Madame Garry Ariette  
Rue de Gaillarmon 282  
4032 Chênée

Identification du plan :  
62023 -  
Date du plan :  
26/06/2017

Plan de division  
62023 Liège 24<sup>ème</sup> division/ Chênée/ section A/ n°279K7.  
Rue de Gaillarmon n°282+ à 4032 Chênée.



1ère feuill.

2e

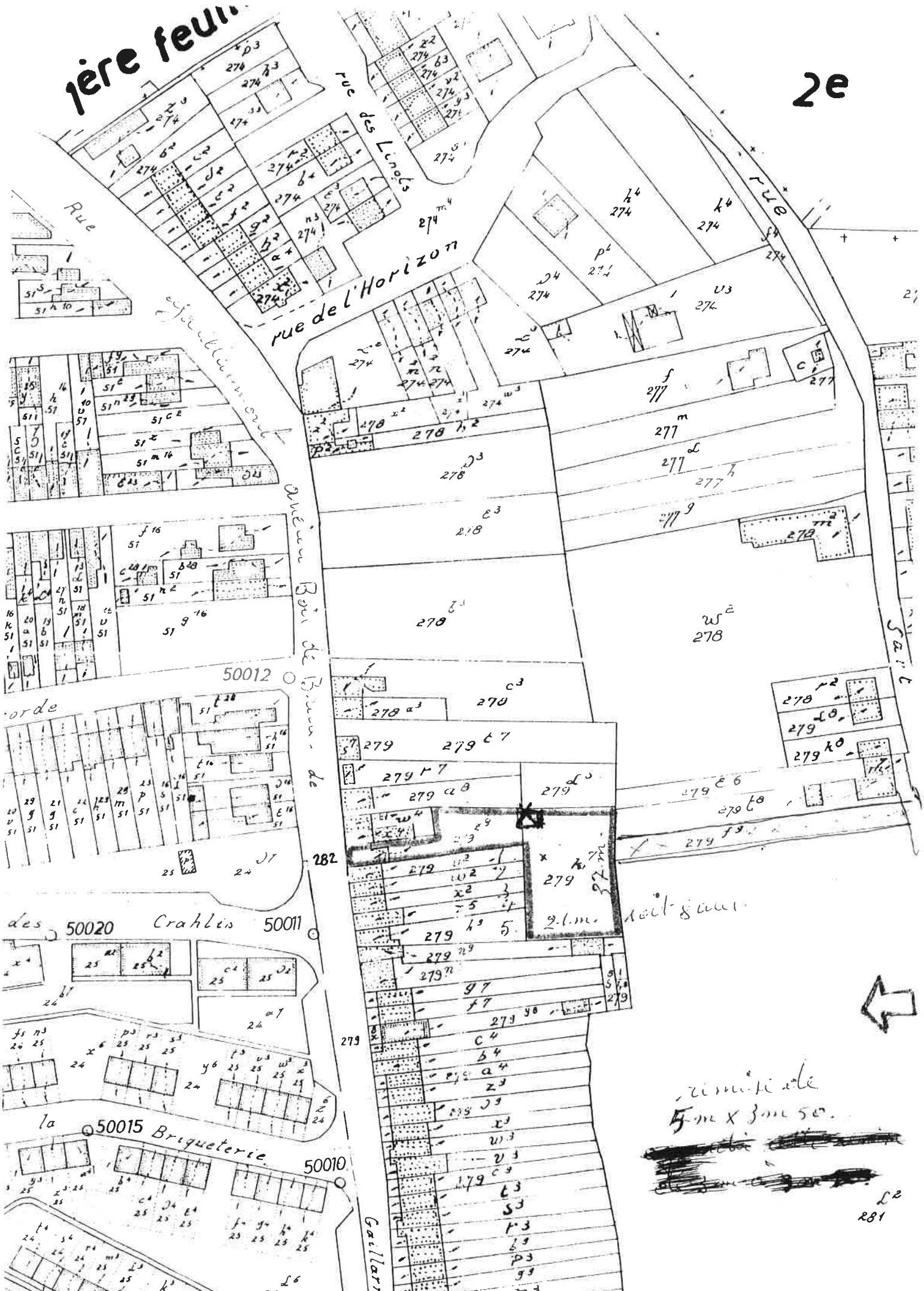

voit-gau

rue de la Braderie



L2  
R81