

PROVINCE LIEGE	COMMUNE ENGIS	MAITRE DE L'OUVRAGE AXIMO REAL ESTATE sprl représenté par Michael Géréon Place Emile Dupont 5 à 4000 LIEGE michael.gereon@aximore.be 0479 69 00 23	STADE BPE	MISES A JOUR	
OBJET CONSTRUCTION DE 14 MAISONS	SITUATION Rue du Bois - 4480 ENGIS Cadastré : Div. 1 Sect B n°16Cpie, 7C27pie et 7R31pie	ARCHITECTE BUREAU D'ARCHITECTURE ALAIN GIRS SA Rue de Henne 48 4053 EMOBURG bureaugirs@skynet.be 04 367 06 62	COUPES MM LOT 13		A
		Ech. 1/50			Date 01.03.2019
				Note	

FACADE AVANT



FACADE ARRIERE

MATERIAUX

TOITURE

1. Tuiles béton, ton noir
2. Ardoises, ton gris foncé
3. Gouttières et TD en zinc

FACADES

- 4a. Briques terre cuite, ton brun-rouge clair
- 4b. Briques terre cuite, ton brun-rouge foncé
- 4c. Briques terre cuite, ton gris moyen
5. Seuils en pierre bleue

MENUISERIE EXTERIEURE

6. Châssis de fenêtre/porte en PVC, ton gris moyen



PROVINCE LIEGE	COMMUNE ENGIS
OBJET CONSTRUCTION DE 14 MAISONS	
SITUATION Rue du Bois - 4480 ENGIS Cadastré : Div. 1 Sect B n°16Cpie, 7C27pie et 7R31pie	

MAITRE DE L'OUVRAGE AXIMO REAL ESTATE sprl représenté par Michael Gèreon Place Emile Dupont 5 à 4000 LIEGE michael.gereon@aximore.be 0479 69 00 23	
ARCHITECTE BUREAU D'ARCHITECTURE ALAIN GIRS SA Rue de Henne 48 4053 EMBOURG bureaugirs@skynet.be 04 367 06 62	

STADE	BPE
FACADES AVANT et ARRIERE LOT 13	
Ech.	Date
1/50	01.03.2019
Page	Indice
04/04	A

MISES A JOUR	
A	01/06/2019 BPE
Note	

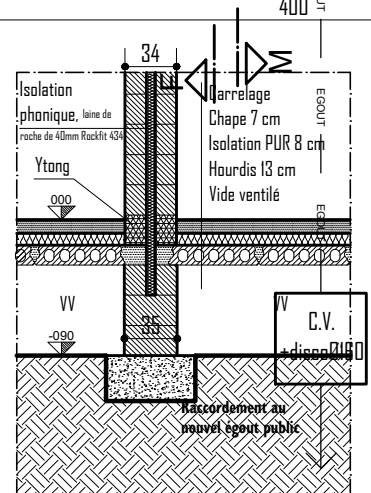
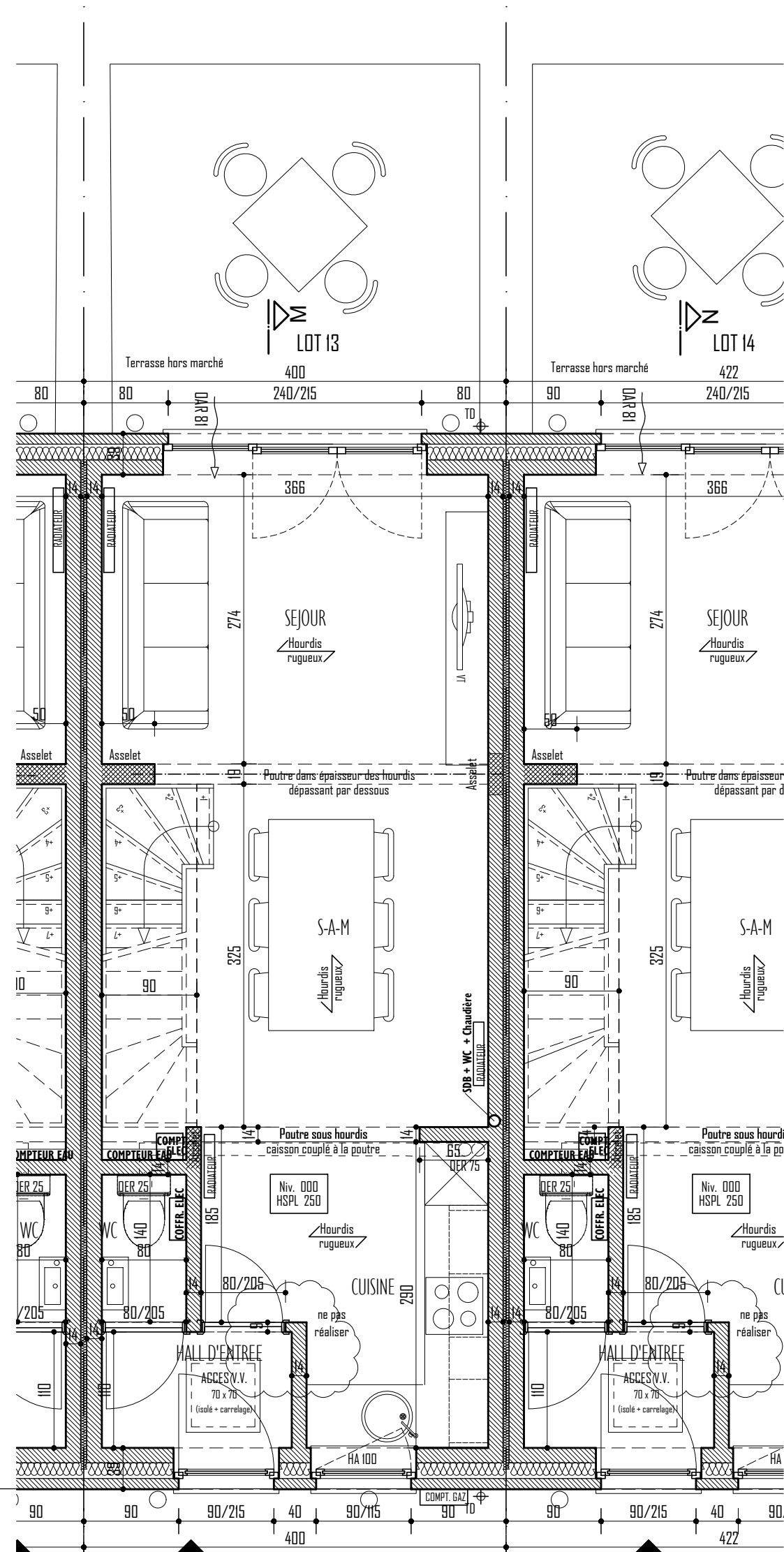
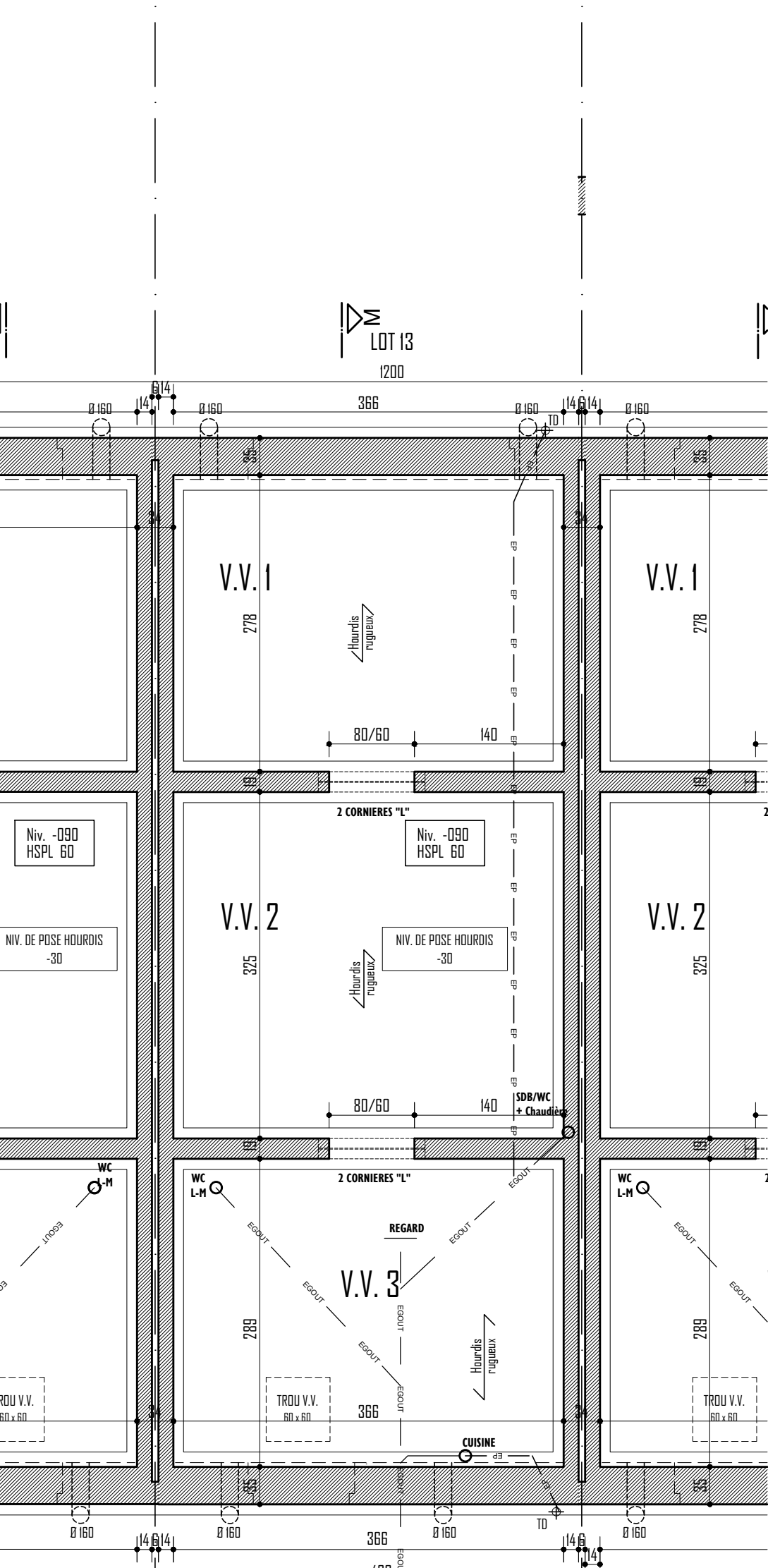

Pied de mitoyen

Raccorder
nouveau ég

PROVINCE LIEGE	COMMUNE ENGIS
OBJET CONSTRUCTION DE 14 MAISONS	
SITUATION Rue du Bois - 4480 ENGIS Cadastré : Div. 1 Sect B n°16Cpie, 7C27pie et 7R31pie	

MAITRE DE L'OUVRAGE AXIMO REAL ESTATE sprl représenté par Michael Géréon Place Emile Dupont 5 à 4000 LIEGE michael.gereon@aximore.be 0479 69 00 23	
ARCHITECTE BUREAU D'ARCHITECTURE ALAIN GIRS SA Rue de Henne 48 4053 EMOUBOURG bureaugirs@skynet.be 04 367 06 62	

STADE BPE			
Rez et vv LOT 13			
Ech. 1/50	Date 01.03.2019	Page 01/04	Indice A

MISES A JOUR	
A	01/06/2019 BPE
Note	

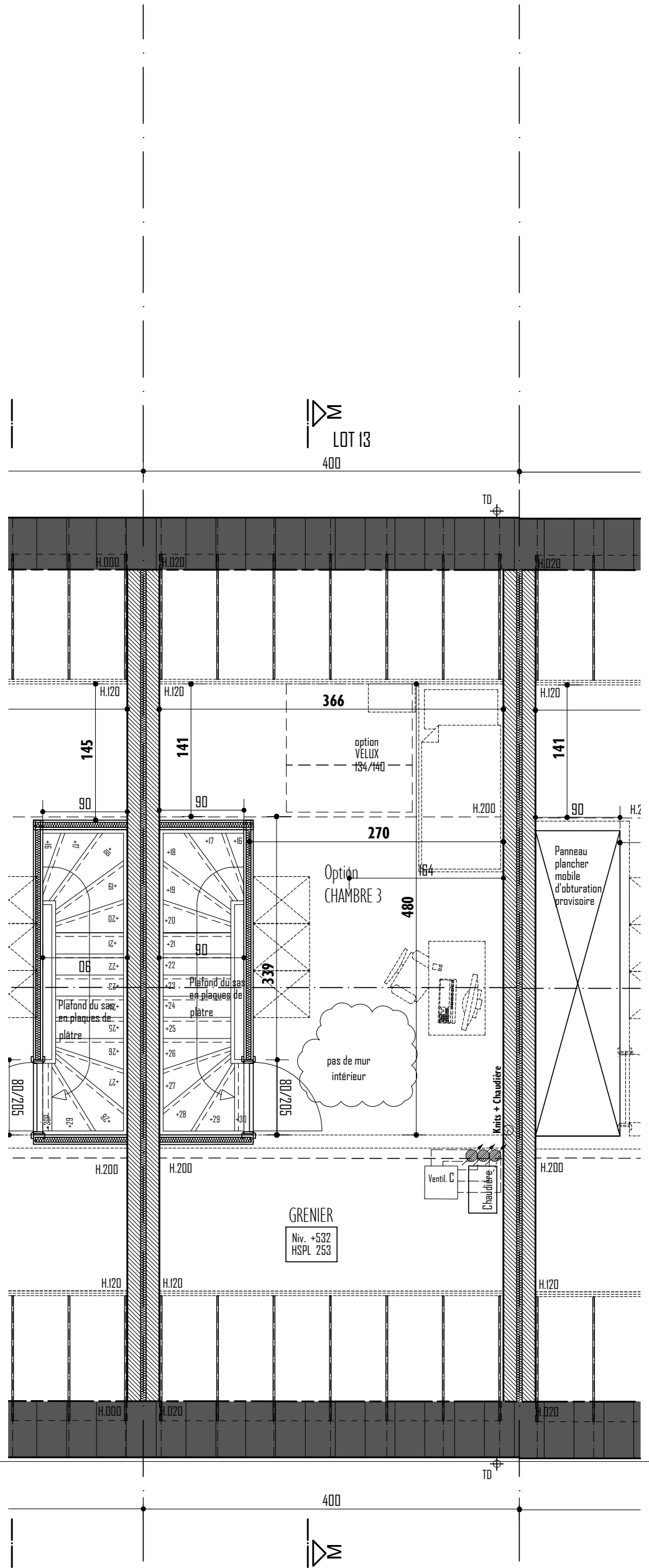
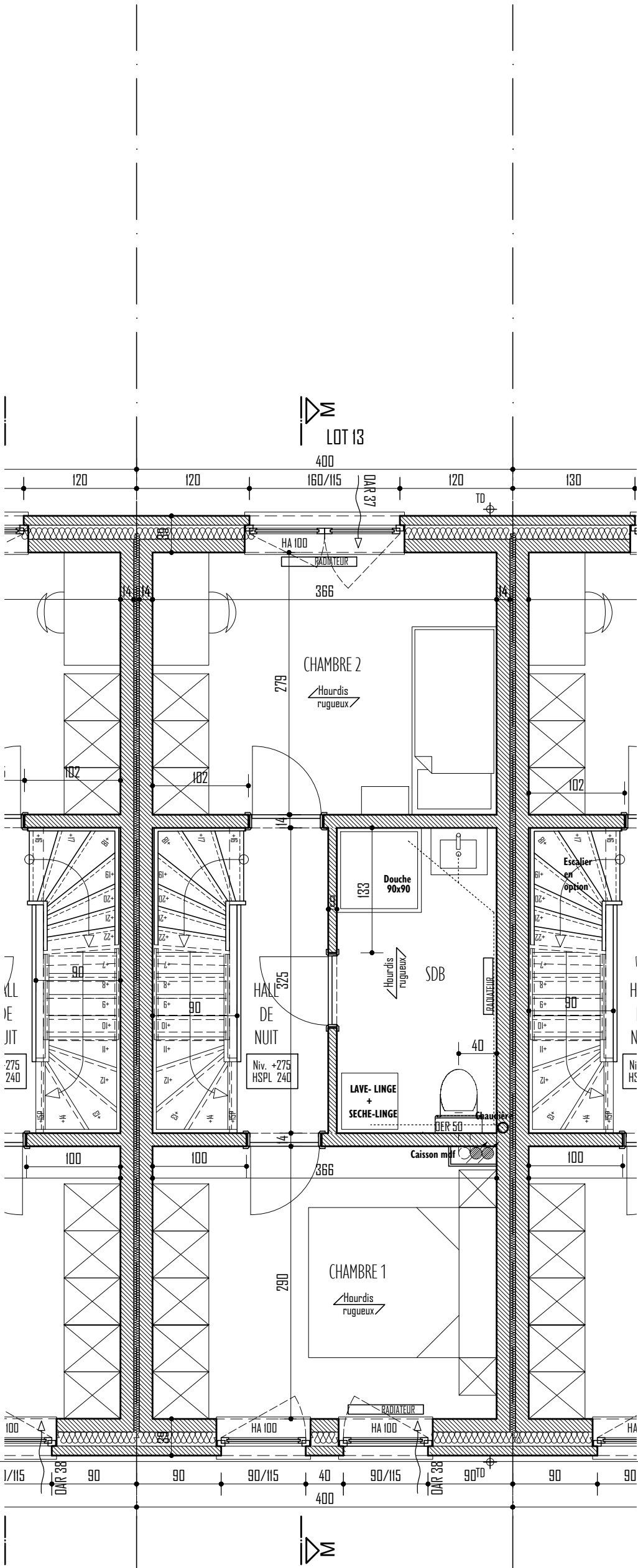

PROVINCE LIEGE	COMMUNE ENGIS
OBJET CONSTRUCTION DE 14 MAISONS	
SITUATION Rue du Bois - 4480 ENGIS Cadastré : Div. 1 Sect B n°16Cpie, 7C27pie et 7R31pie	

MAITRE DE L'OUVRAGE AXIMO REAL ESTATE sprl représenté par Michael Géréon Place Emile Dupont 5 à 4000 LIEGE michael.gereon@aximore.be 0479 69 00 23	
ARCHITECTE BUREAU D'ARCHITECTURE ALAIN GIRS SA Rue de Henne 48 4053 EMOURG bureaugirs@skynet.be 04 367 06 62	

STADE BPE			
ETAGES LOT 13			
Ech. 1/50	Date 01.03.2019	Page 02/04	Indice A

MISES A JOUR	
A	01/06/2019 BPE
Note	