



vzw - AIB-VINÇOTTE Belgium - asbl

Siège d'exploitation: Jan Olieslagerslaan 35 • 1800 Vilvoorde  
Tél +32(0)2 674 57 11 • fax +32(0)2 674 59 59 • info@vincotte.be • www.vincotte.com  
Siège social: Diamant Building • Boulevard A. Reyerslaan 80 • B-1030 Bruxelles

Safety, quality and environmental services

Rapport n° : 60557804



F 120670

040-INSP

Rési code :

○ Antwerpen-Limburg tél : 03 221 86 11 ○ Oost & West -Vlaanderen tél : 09 244 77 11  
○ Brabant tél : 02 674 57 11  Wallonie tél : 081 432 611

12

PROCÈS VERBAL D'EXAMEN DE CONFORMITÉ ET/OU DE VISITE DE CONTROLE D'UNE INSTALLATION ÉLECTRIQUE BASSE TENSION

Responsable des travaux :		Installation :		Propriétaire / gestionnaire :	
Nom, Prénom :		Nom, Prénom :	APPART (STUDIO) 2 <sup>e</sup> GAUCHE	Nom, Prénom :	
		Adresse :	CHAUSSEE DE TONGRES 308		
N° carte d'identité :		CP + Commune :	4000 LIEGE		ACP
N°TVA : BE		Tél. :	/		/

Bases de l'examen : Règlement Général sur les Installations Electriques (RGIE)

<input type="checkbox"/> Art 270	<input type="checkbox"/> mise en usage	<input type="checkbox"/> modification	<input type="checkbox"/> extension	<input checked="" type="checkbox"/> Art 86	<input type="checkbox"/> Art 271bis	<input checked="" type="checkbox"/> Unité d'habitation
<input type="checkbox"/> mobile	<input type="checkbox"/> temporaire			<input type="checkbox"/> Art 87	<input type="checkbox"/> Art 278	<input checked="" type="checkbox"/> Unité de travail domestique
<input checked="" type="checkbox"/> Art 271	<input type="checkbox"/> périodique	<input checked="" type="checkbox"/> contrôle	<input type="checkbox"/>	<input type="checkbox"/> Art 88	<input type="checkbox"/> Art .....	<input checked="" type="checkbox"/> Parties communes
<input type="checkbox"/> Art 276 : renforcement	<input type="checkbox"/> Art 276bis : vente d'une unité d'habitation			<input type="checkbox"/> Art .....	<input type="checkbox"/> Art .....	<input checked="" type="checkbox"/> Unité de travail

Données générales de l'installation électrique :

Données distributeur	EAN			<input type="checkbox"/> EAN non communiqué	<input type="checkbox"/> Compt. kWh non placé
	Compt. kWh n° : 34536339	Index jour : 013305	nuit : .....	<input type="checkbox"/> Compt. kWh exclusif nuit :	
Données installation	Protection branchement (A) : <input type="checkbox"/> 020 <input type="checkbox"/> 025 <input type="checkbox"/> 032 <input type="checkbox"/> 040 <input checked="" type="checkbox"/> 050 <input type="checkbox"/> 063 <input type="checkbox"/> 080 <input type="checkbox"/> 100				n° : .....
	Conçue pour U <sub>N</sub> : <input checked="" type="checkbox"/> 230 V <input type="checkbox"/> 3x230 V <input type="checkbox"/> 3N400 V				Type de prise de terre :
	Courant nominal maximum (A) : <input type="checkbox"/> 020 <input type="checkbox"/> 025 <input type="checkbox"/> 032 <input type="checkbox"/> 040 <input type="checkbox"/> 050 <input checked="" type="checkbox"/> 63 <input type="checkbox"/> 80 <input type="checkbox"/> 100				<input type="checkbox"/> boucle de terre <input checked="" type="checkbox"/> barres / piquets
Description installation	Câble d'alimentation tableau principal : 4 X 10 mm <sup>2</sup> - Type : EXUB				<input type="checkbox"/>
	Dispositif diff. gén. : 63 A / 300 mA		Nombre de tableaux : 2		Nombre de circuits terminaux : 8
<input type="checkbox"/> Voir annexe(s)	SCHEMA K		SUR PLACE		

Mesures - tests - contrôle visuel - scellés :

<input checked="" type="checkbox"/> Contacts dir.	<input checked="" type="checkbox"/> Contacts indir.	<input checked="" type="checkbox"/> Montage	<input type="checkbox"/> Appareils	<input checked="" type="checkbox"/> Matériel	<input checked="" type="checkbox"/> >/section	<input checked="" type="checkbox"/> Schémas	<input checked="" type="checkbox"/> Contrôle bcl de défaut
Résistance de dispersion de la prise de terre : 5,5 Ω		Isolement général : .....		Continuité de terre		Test dispositif diff.	
Le dispositif différentiel général : <input type="checkbox"/> était plombé <input type="checkbox"/> a été plombé <input type="checkbox"/> n'a pas été plombé <input type="checkbox"/> ne peut pas être plombé							

Infractions - Remarques (pour la signification des codes éventuels : voir au verso)

Infractions Nouvelle installation	1906 EX : PRISES ET ECLAIRAGE DE LA CHAMBRE BAIGNOIR	1808 SI LESSIVEUSE PREVOIR UN CIRCUIT SEPARÉ SOUS 30 mA.	1218 : PRISE LIVING PASSAGE VIA LA CHAMBRE REALISER LE REPERAGE DES COMPTEURS	Visa GRD ou mandataire :
○ Néant				
Infractions Installation existante				
○ Néant				
Remarques				
○ Néant				

Conclusion(s) :

La nouvelle installation est conforme au RGIE.  
 L'installation existante est conforme au RGIE.

L'installation électrique doit être recontrôlée avant

19/01/2017 (\*)

par le même organisme de contrôle.

Agent visiteur :

Nom : DELFOLIE

Agent n° : 3894

Date : 19/01/2017

Pour le Directeur Général : Signature

Annexe(s) :

Schéma(s) de position : 2

Schéma(s) unifilaire(s) : 1

- Ce procès verbal doit être conservé dans le dossier de l'installation électrique et ce dossier doit renseigner toute modification de l'installation.
- Le Service Public Fédéral Economie doit être avisé immédiatement de tout accident survenu aux personnes et/ou, directement ou indirectement, à la présence d'électricité.
- Le contrôle n'a porté que sur les parties visibles et accessibles de l'installation.
- Les informations recueillies sur place ne nous permettent pas de déterminer la date de réalisation de l'installation électrique.
- Nous vous invitons à compléter le(s) schéma(s) pour les éléments qui n'étaient pas visibles lors de la visite de contrôle. En cas de doute portant sur la sécurité de ces éléments, nous vous invitons vivement à faire procéder à une visite de contrôle complémentaire.
- (\*) Les travaux nécessaires pour faire disparaître les infractions constatées au moment de la visite de contrôle doivent être exécutés sans retard et toutes mesures adéquates doivent être prises pour qu'en cas de maintien en service des installations les infractions ne constituent pas un danger pour les personnes et les biens. Dans le cas où, lors de cette nouvelle visite de contrôle, après max. 1 an, des infractions subsistent, l'organisme agréé se doit d'envoyer une copie du procès-verbal de visite de contrôle à la Direction générale de l'Energie préposée à la haute surveillance des installations électriques domestiques.

Rue des Ecoles.43 . 4257 BERLOZ

Tél./fax : 019.54.63.42 . Gsm : 0496.12.51.28

E-mail : david.missaire@skynet.be . TVA : 0894.820.743

Entreprise enregistrée / 894.820.743 - 09/26/1/0

Iban : BE41 0015 4745 1710 . Bic : GEBABEBB

ACP. la Chaussée c/o B.A.R.T.  
rue de l'Hôtel Communal 57

4460 Grâce-Hollogne  
Belgique

Dalmen.

Code client	CL20160331
Date de validité	01-06-2016

TVA  
N° Entreprise

Code article	Description	Qté	PU HT	Montant HT	TVA
	<u>Mise en conformité suivant rapport AIB-VINCOTTE N°60557804 F 120671 " appartement 2er étage duplex"</u>				
	MESURE D'ISOLEMENT ET TEST DE LA CONTINUITÉ DE L'INSTALLATION ÉLECTRIQUE	1,00	90,00	90,00	21,00
	MODIFICATION TABLEAU DIVISIONNAIRE	1,00	84,00	84,00	21,00
AR00044	BARRETTE DE PONTAGE 2P	0,25	40,00	10,00	21,00
AR00051	DISJONCT 2P 20A	1,00	8,00	8,00	21,00
	PLACEMENT SOUS GOULOTTE D'UNE PRISE DE COURANT APPARENTE "MACHINE A LAVER" DANS LA SALLE DE BAINS	1,00	194,00	194,00	21,00
	CONTROLE DE LA SECTION DES CONDUCTEURS 2.5 <sup>3</sup> ET DÉMONTAGE DE LA PRISE DE COURANT SOUS INTERRUPTEUR DU SALON SI LA SECTION N'EST PAS NON CONFORME .	1,00	26,00	26,00	21,00
AR00209	REPÉRAGE DE L'INSTALLATION POUR PLANS ÉLECTRIQUE:	1,00	72,00	72,00	21,00
AR00036	PLANS ET RÉCEPTION ORGANISME AGRÉE AIB VINCOTTE :	1,00	192,00	192,00	21,00
	Sous-total			676,00	
	<u>OPTION NÉCESSAIRE POUR L'OPTENSSION DE LA RÉCEPTION ÉLECTRIQUE</u>				
	RÉALISATION D'UNE BOITE DE DÉRIVATION SUR LES CONNEXION APPARENTE DU POINT LUMINEUX DE LA PETITE CHAMBRE	1,00	48,00	48,00	21,00

Code article	Description	Qté	PU HT	Montant HT	TVA
AR00229	PLACEMENT D'UNE PLAQUETTE DE FOND SUR LES PRISES DE COURANT DE LA CHAMBRE	1,00	63,00	63,00	21,00
	PLACEMENT D'UN DISJONCTEUR / DIFFÉRENTIEL 1PN 16A 10mA SUR LE CIRCUIT PRISE "BAIGNOIRE" DE LA SALLE DE BAINS / CHAMBRE SI NON PLACER	1,00	158,45	158,45	6,00
	<u>PRÉVOIR LE REMPLACEMENT DU LUMINAIRE SALLE DE BAINS NON CONFORME POUR CETTE ENDROIT</u>				
	<u>1808 :PRISE LESSIVEUSE OU SÉCHOIR, PRÉVOIR UN CIRCUIT SÉPARE SUIVANT LE RÉGIE</u>				

Taux	Base	Montant
6,00	158,45	9,51
21,00	787,00	165,27

Total HT	945,45
Total TVA	174,78
<b>Total TTC</b>	<b>1.120,23 €</b>

Je vous remercie pour votre confiance et reste à votre entière disposition pour de plus amples informations.

David MISSAIRE

**POUR ACCORD,**

Cave (sous-Sol) ↘



Schéma de position

Habitation:

Nom:

Comble →

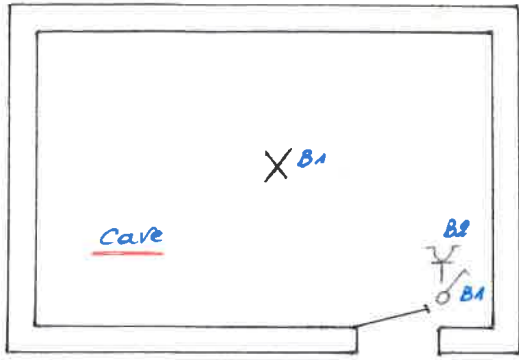
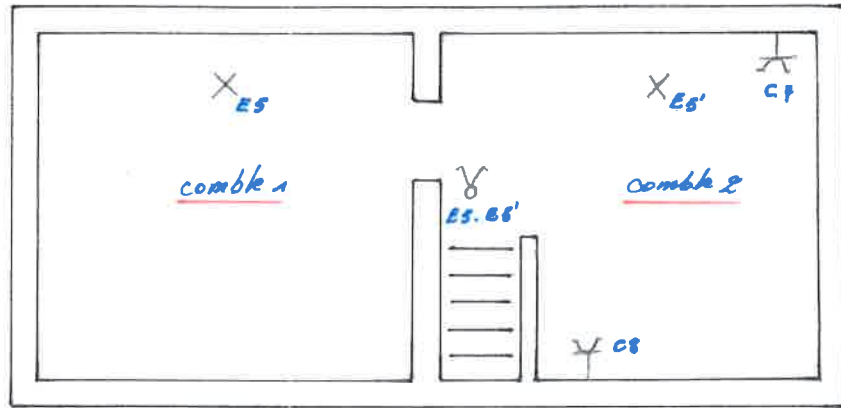

Appartement.

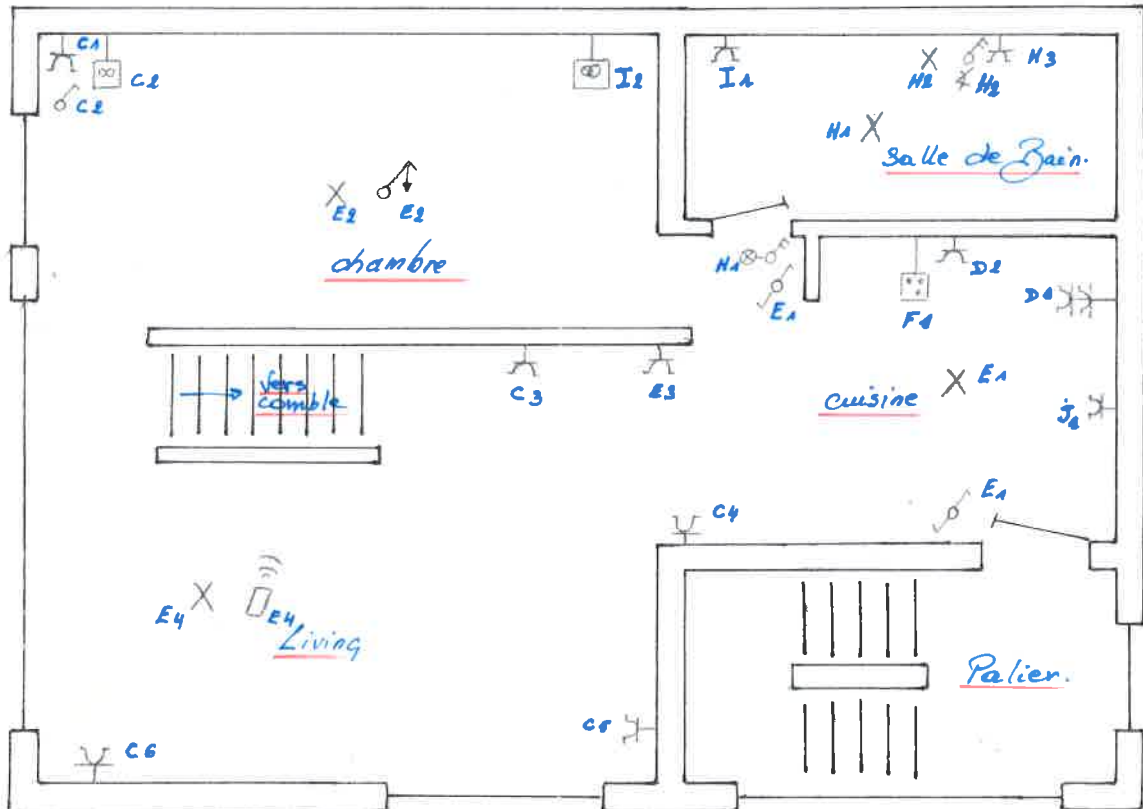





# PIROTTE S.C.

rue du Parc, 12  
B - 4432 ALLEUR

TDA / A - Δ 3ccm A. 63A  
B. 20A eau

T109907

## PR DURO SIEGE STUDIO

Chaussée de Tongres 370

4000 ROCOURT

### TABLEAU PRINCIPAL

#### Rangée I



- ~~C~~ H Circuit n° 1 2 : Prises living + Chambre + *comble*  
~~D~~ G Circuit n° 3 4 : Prises cuisine  
~~E~~ F Circuit n° 5 6 : Eclairage cuisine + Chambre + Living

#### Rangée II



- TDR.*  
~~H~~ Circuit n° 1 2 : Eclairage et Prises salle-de-bains  
~~I~~ Circuit n° 3 4 : Prise machine-à-laver  
~~J~~ Circuit n° 5 6 : Prise lave-vaisselle

#### Rangée III

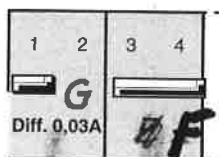

- ~~G~~ Circuit n° 1 2 : Différentiel salle d'eau  
~~F~~ Circuit n° 3 4 : Prise cuisinière

**Nous sommes à votre service Téléphone : 04/247.89.47 Fax 04/247.89.48**

En cas de difficultés pour réenclencher le disjoncteur différentiel, effectuer la manoeuvre suivante :

- 1 : laisser le différentiel déclenché,
- 2 : abaisser tous les disjoncteurs,
- 3 : réenclencher le disjoncteur différentiel
- 4 : relever les disjoncteurs un par un jusqu'à sélection du circuit défectueux (le différentiel déclenche),
- 5 : réenclencher le disjoncteur différentiel,
- 6 : débrancher tous les appareils dans le circuit,
- 7 : relever le disjoncteur (du circuit défectueux).

# PIROTTE S.A.

rue du Parc, 12  
B - 4432 ALLEUR

T109907

## PR DURO SIEGE STUDIO

Chaussée de Tongres 370

4000 ROCOURT

### TABLEAU PRINCIPAL

#### Rangée I



- Circuit n° 1 2 : Prises living + Chambre  
Circuit n° 3 4 : Prises cuisine  
Circuit n° 5 6 : Eclairage cuisine + Chambre + Living

#### Rangée II

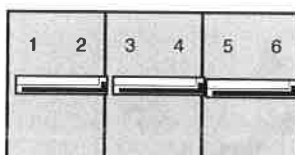

- Circuit n° 1 2 : Eclairage et Prises salle-de-bains  
Circuit n° 3 4 : Prise machine-à-laver  
Circuit n° 5 6 : Prise lave-vaisselle

#### Rangée III

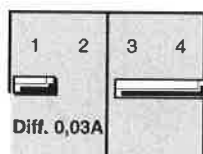

- Circuit n° 1 2 : Différentiel salle d'eau  
Circuit n° 3 4 : Prise cuisinière

**Nous sommes à votre service Téléphone : 04/247.89.47 Fax 04/247.89.48**

En cas de difficultés pour réenclencher le disjoncteur différentiel, effectuer la manoeuvre suivante :

- 1 : laisser le différentiel déclenché,
- 2 : abaisser tous les disjoncteurs,
- 3 : réenclencher le disjoncteur différentiel
- 4 : relever les disjoncteurs un par un jusqu'à sélection du circuit défectueux (le différentiel déclenche),
- 5 : réenclencher le disjoncteur différentiel,
- 6 : débrancher tous les appareils dans le circuit,
- 7 : relever le disjoncteur (du circuit défectueux).