

CONTRÔLE D'UNE INSTALLATION DE GAZ

EXEMPLAIRE ORIGINAL

RÉF. 72/2023/58575/G01:1

DATE DU CONTRÔLE
 ADRESSE DU CONTRÔLE

17/03/2023
 de Fétinne 77 4020 Liège

INSPECTEUR
 TYPE DE CONTRÔLE

Benoît Carlier
 Contrôle périodique de
 conformité
 Test d'étanchéité

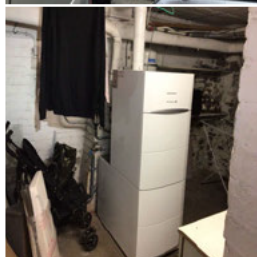

› DONNÉES GÉNÉRALES

Donneur d'ordre / client

Base du contrôle gaz naturel

NBN D 51-003/A1:2014
 NBN B 61-002:2006/AC:2016

› DESCRIPTIF DE L'INSTALLATION

Type de gaz gaz naturel H
 GRD RESA
 Code EAN 541460900001954431
 Pression nominale (mbar) 20
 Marque du compteur Actaris
 Index compteur 31319,007
 Numéro de compteur 23562148
 Classe Qmax 6
 Type d'installation existante
 Installation résidentielle Installation résidentielle

Canalisations	1	2	3	4	5	Appareil	1	2
Matériau	Cu	Acier	Acier	Acier	Acier	Catégorie	I2	I2E(S)
Diamètre	22	DN15	DN20	DN25	DN32	Type	A	C33
Longueur totale	1,3	10,4	5,9	4,9	0,4	Marque	Whirlpool	De dietrich
Longueur visible	1,3	9,4	5,6	4,3	0,4	Puissance (kW)	7,75	34,8
						Autre		

› CONTRÔLE

Contrôle d'étanchéité

Pression du test (mbar) 100
 Sur toute l'installation Oui
 Appareil utilisé manomètre dont est titulaire l'inspecteur
 Perte de pression (mbar) 6,39

Durée du test (minutes) 10
 Sur les parties visibles et accessibles Oui
 Avec produit moussant Oui

Contrôle sur les parties visibles et accessibles

Raccordement pas OK
 Amenée d'air OK
 Présence des schémas et correspondance avec l'installation OK
 Pertes de charges tuyauteries pas OK
 Ventilation des locaux sans objet
 Evacuation des produits de la combustion OK
 Contrôle visuel des canalisations et leurs accessoires pas OK

Conclusion



Le test d'étanchéité n'a pas donné satisfaction.
 L'installation, par rapport aux bases du contrôles, n'est pas conforme. La version des documents de référence qui servent de base de contrôle est déterminée en fonction de la date de la réalisation de l'installation.

Fait à : Liège

Signature du technicien



CONTRÔLE D'UNE INSTALLATION DE GAZ

EXEMPLAIRE ORIGINAL

RÉF. 72/2023/58575/G01:1

DATE DU CONTRÔLE

17/03/2023

INSPECTEUR

Benoît Carlier

ADRESSE DU CONTRÔLE

de Fétinne 77 4020 Liège

TYPE DE CONTRÔLE

**Contrôle périodique de conformité
Test d'étanchéité**



› LISTE DES INFRACTIONS

Tuyauterie

- La distance entre les tuyauteries gaz ou d'autres nature n'est pas respectée (min 4 cm)
- Les tuyauteries ne sont pas fixées adéquatement (nombre d'attaches insuffisantes ou attaches non adéquates (non isolées ou non RHT))
- Absence de fourreau lors de traversées de mur, ou passages des tuyaux au travers des murs extérieurs ne sont pas étanches.
- Absence de liaison équipotentielle sur les tuyaux de gaz.
- Flexibles élastomères non adéquats ou installation de ceux-ci non conforme.
- La perte de charge (de pression) de l'installation est supérieure à la perte de charge maximale admissible (1 mbar).
- Identification des tuyauteries de gaz en jaune n'est pas réalisée correctement.
- Les tuyauteries de l'installation de gaz ne sont pas étanches.

Appareil d'utilisation de type C

- Appareil d'utilisation de type C : à condensation, évacuation des condensats non raccordés correctement aux égouts (siphon, protégé/gel)

› REMARQUES

- L'installateur devrait être présent lors de la revisite.
- Le conduit d'évacuation n'est pas accessible. Son placement reste la responsabilité de l'installateur.
- Le terminal d'évacuation des produits de la combustion n'est pas accessible. Son placement reste la responsabilité de l'installateur.
- La localisation éventuelle du défaut d'étanchéité est donnée à titre informatif et sous toute réserve de la présence éventuelle d'un autre défaut non localisé.
- La date de la réalisation de l'installation est n'est pas démontrable. Information reçue de la personne présente lors du contrôle.
- Le raccordement du conduit de raccordement au conduit d'évacuation n'est pas accessible/visible. Sa réalisation reste la responsabilité de l'installateur.

CONTRÔLE D'UNE INSTALLATION DE GAZ

EXEMPLAIRE ORIGINAL

RÉF. 72/2023/58575/G01:1

› ANNEXES

Autre



CONTRÔLE D'UNE INSTALLATION DE GAZ

EXEMPLAIRE ORIGINAL

RÉF. 72/2023/58575/G01:1

› ANNEXES

Autre



CONTRÔLE D'UNE INSTALLATION DE GAZ

EXEMPLAIRE ORIGINAL

RÉF. 72/2023/58575/G01:1

› ANNEXES

Autre



CONTRÔLE D'UNE INSTALLATION DE GAZ

EXEMPLAIRE ORIGINAL

RÉF. 72/2023/58575/G01:1

› ANNEXES

Autre

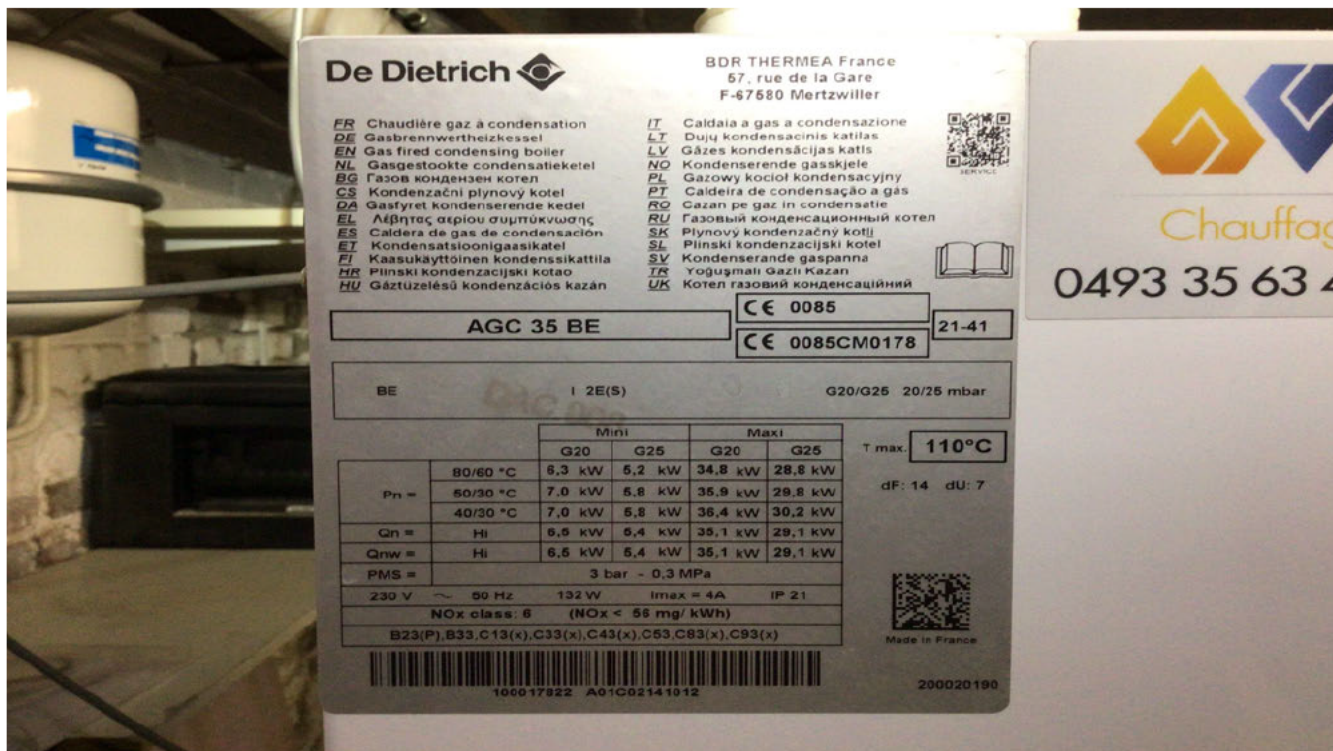

CONTRÔLE D'UNE INSTALLATION DE GAZ

EXEMPLAIRE ORIGINAL

RÉF. 72/2023/58575/G01:1

› ANNEXES

Autre



CONTRÔLE D'UNE INSTALLATION DE GAZ

EXEMPLAIRE ORIGINAL

RÉF. 72/2023/58575/G01:1

› ANNEXES

Autre

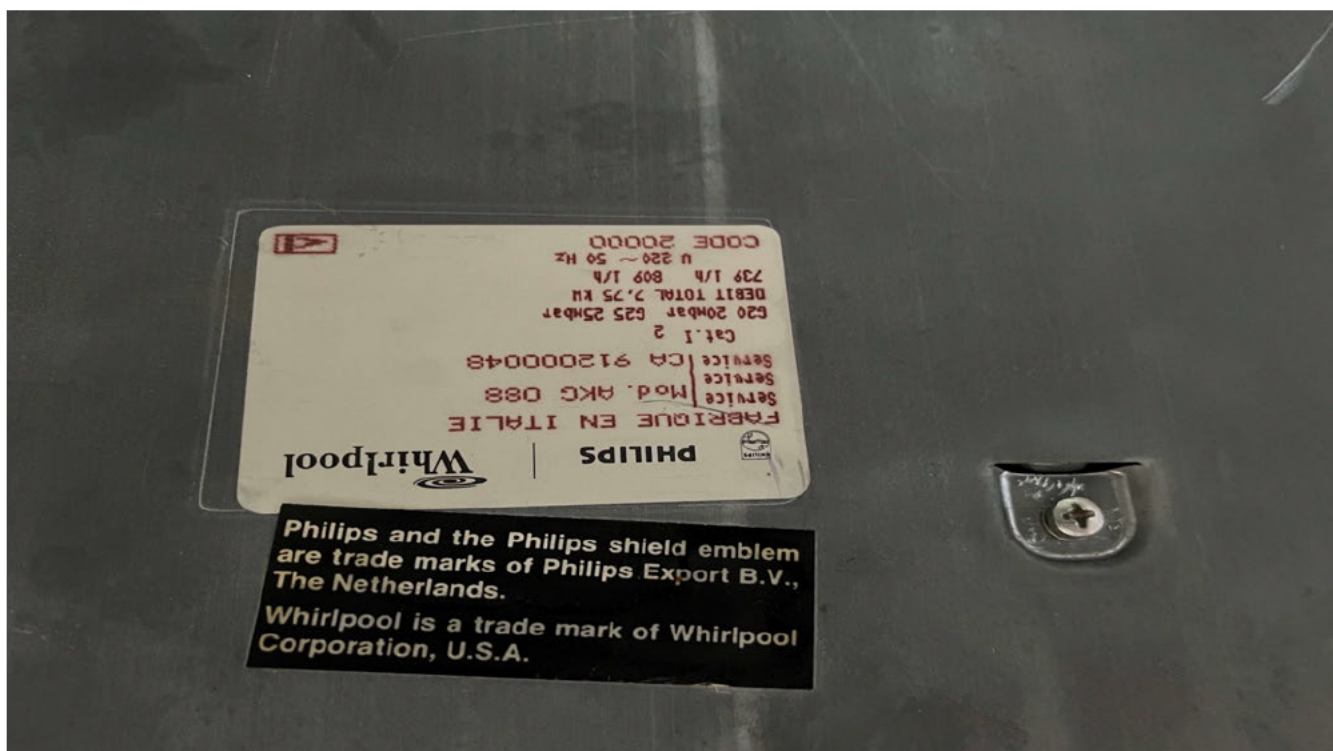
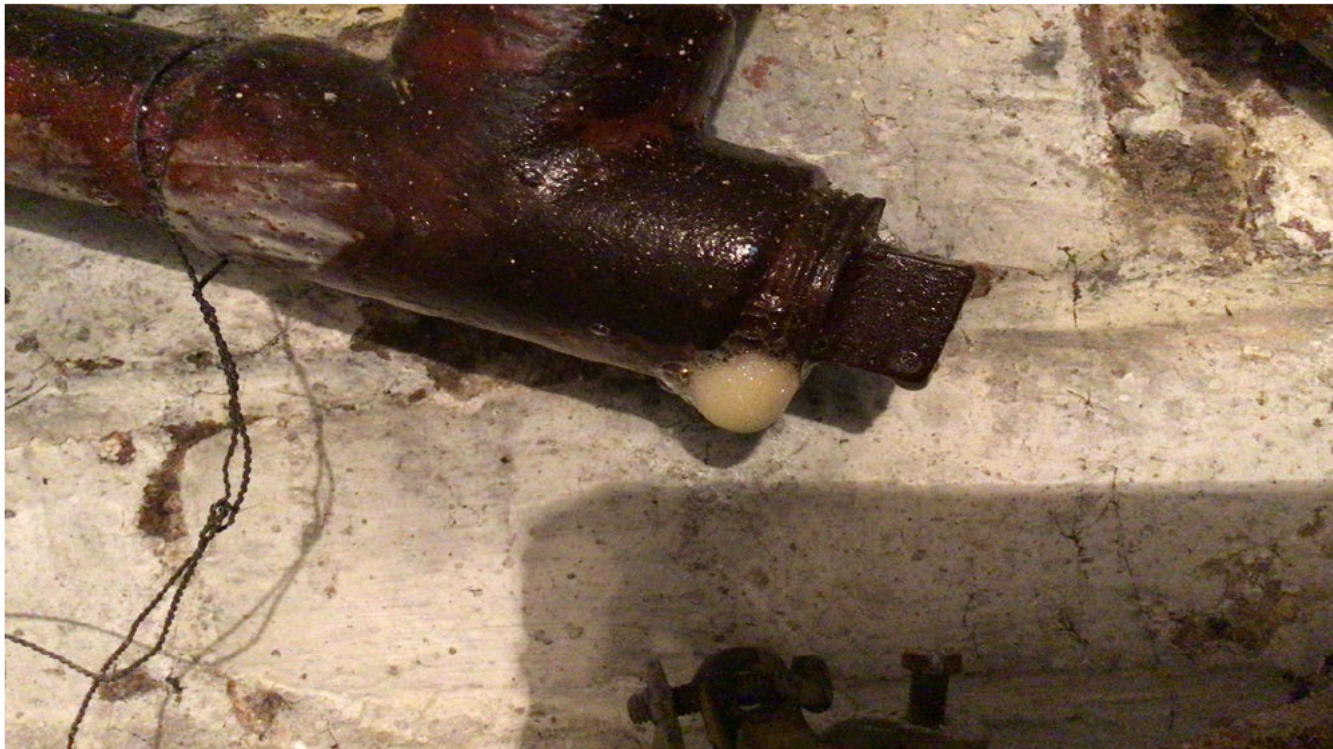

CONTRÔLE D'UNE INSTALLATION DE GAZ

EXEMPLAIRE ORIGINAL

RÉF. 72/2023/58575/G01:1

› ANNEXES

Schéma isométrique

