

SITUATION EXISTANTE (à régulariser)

ÉLÉVATION NORD - éch. 1/50
Situation existante inchangée

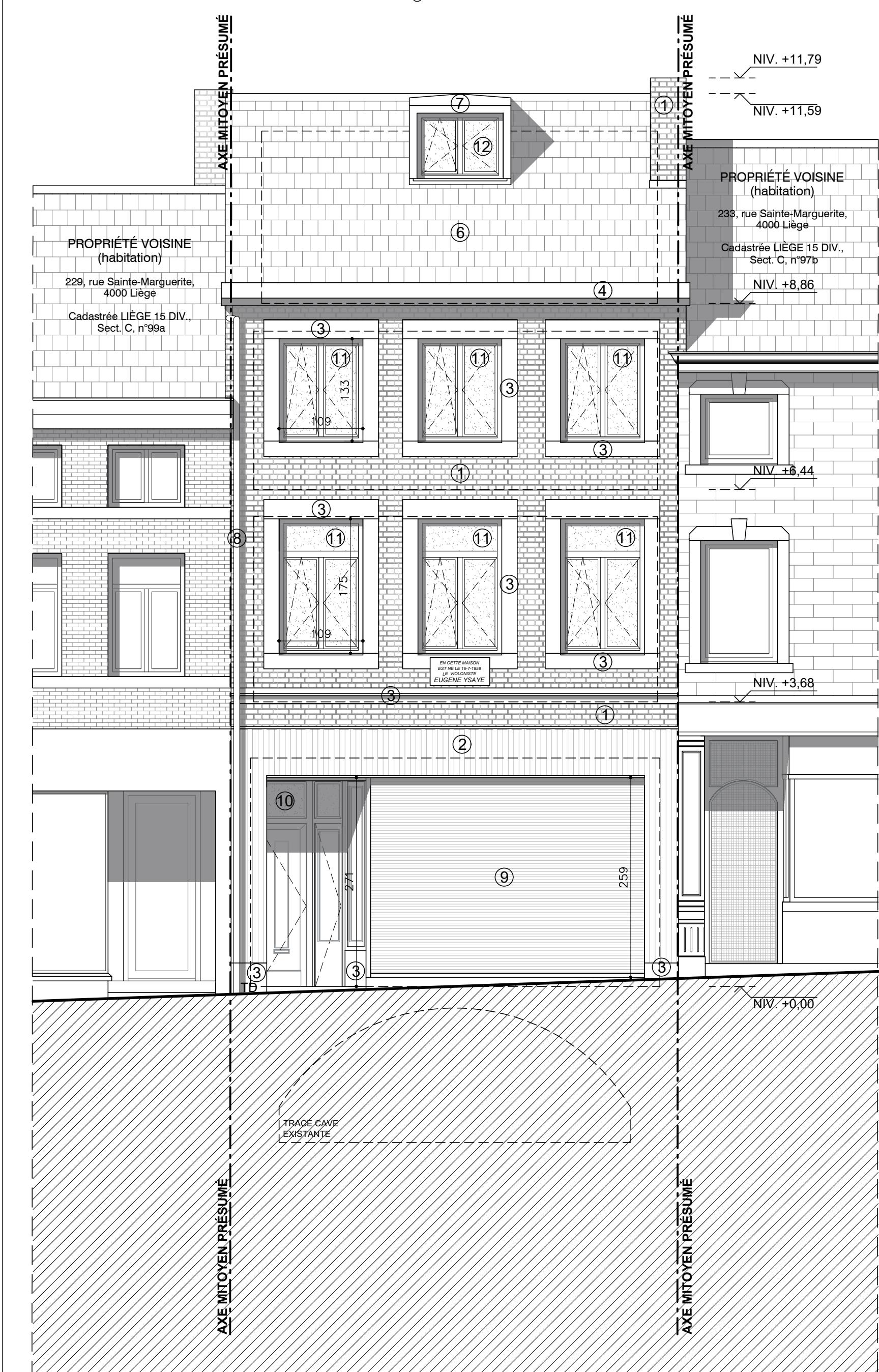

PLAN PREMIER ÉTAGE - éch. 1/50

Situation existante inchangée
(Terrasse existante à régulariser)

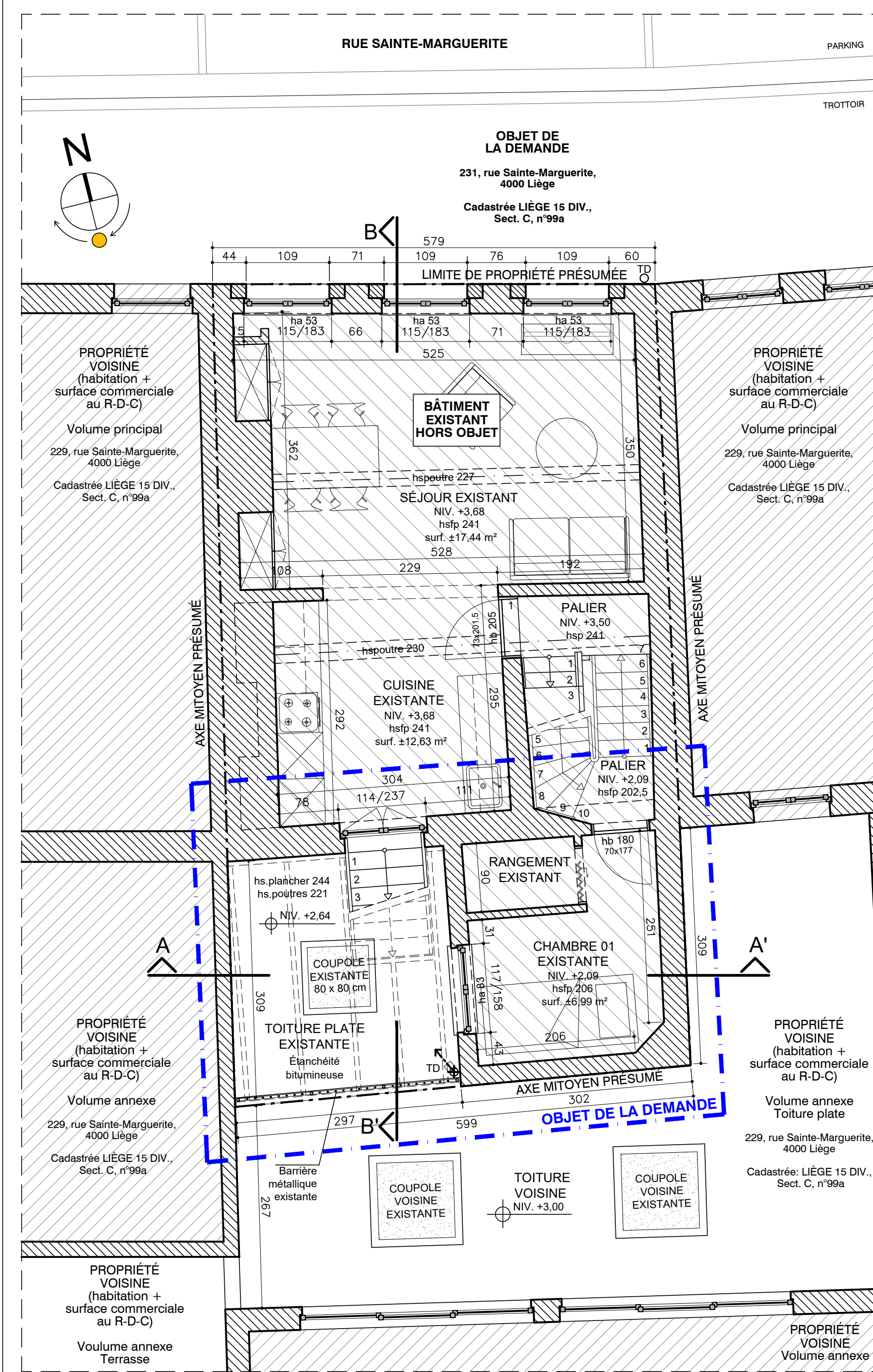

PLAN CAVE - éch. 1/50

Situation existante inchangée

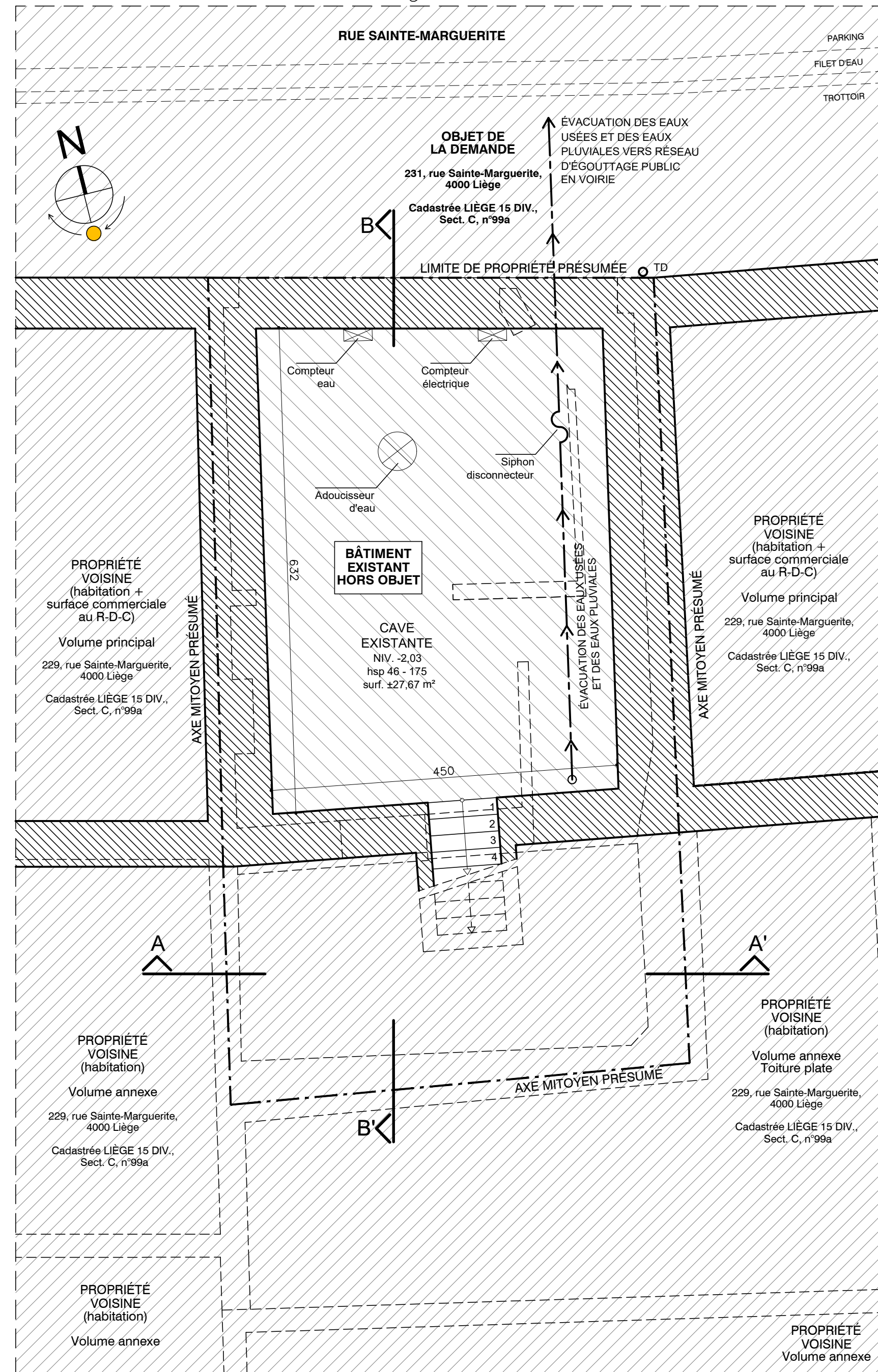

PLAN DEUXIÈME ÉTAGE - éch. 1/50

Situation existante
(Terrasse existante à régulariser)

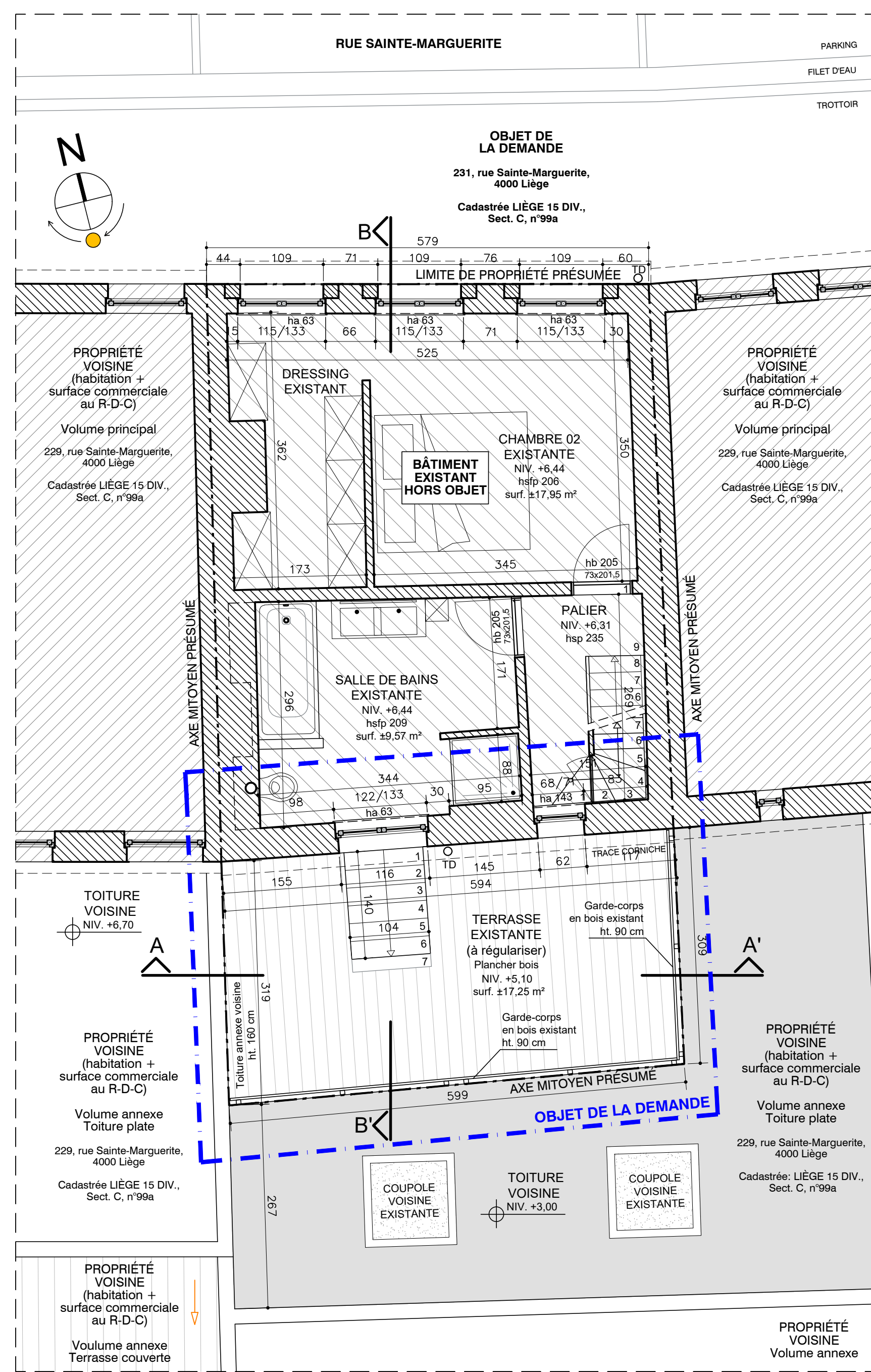

PLAN REZ-DE-CHAUSSÉE - éch. 1/50

Situation existante inchangée

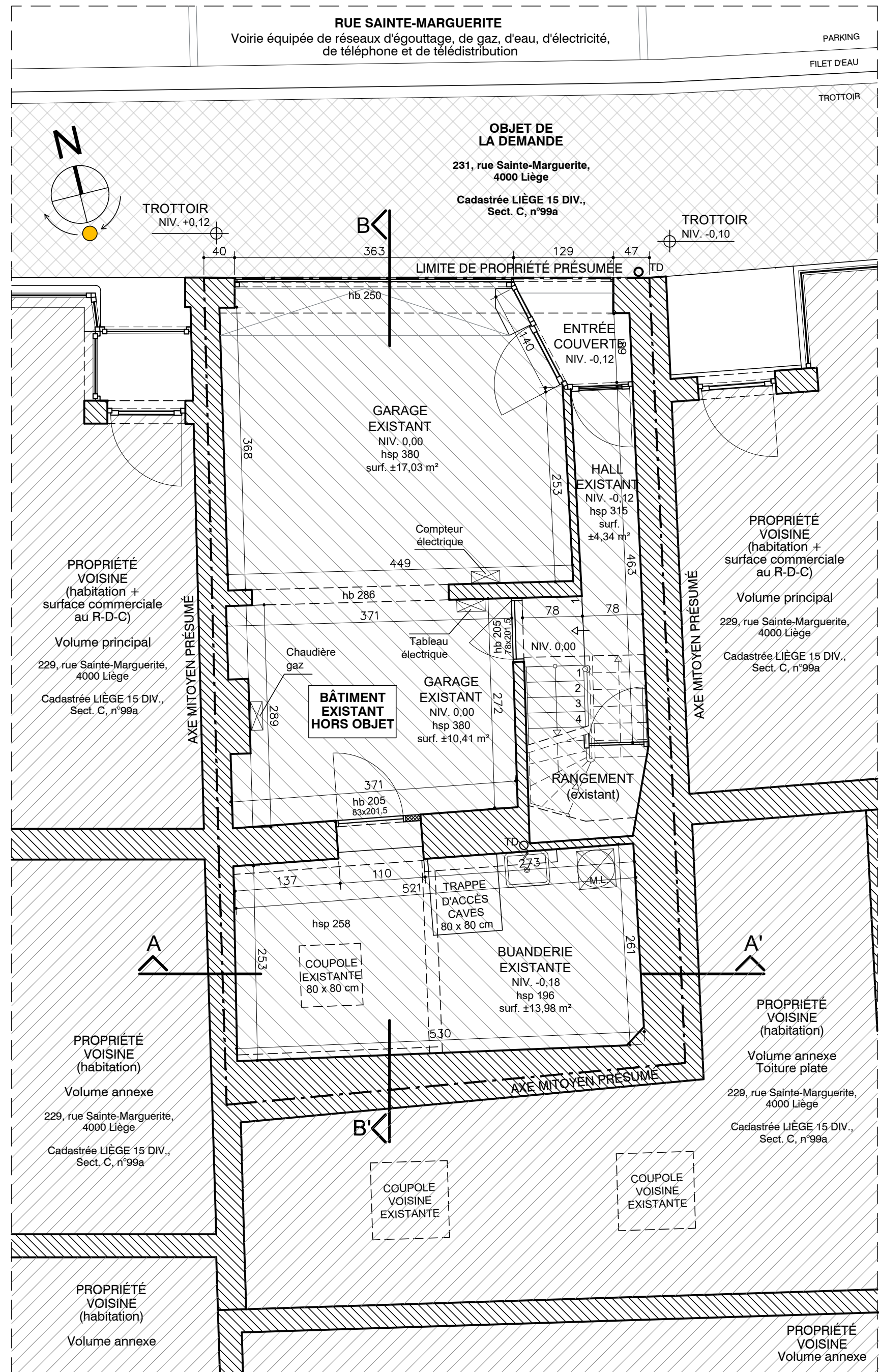

PLAN COMBLES - éch. 1/50

Situation existante
(Terrasse existante à régulariser)

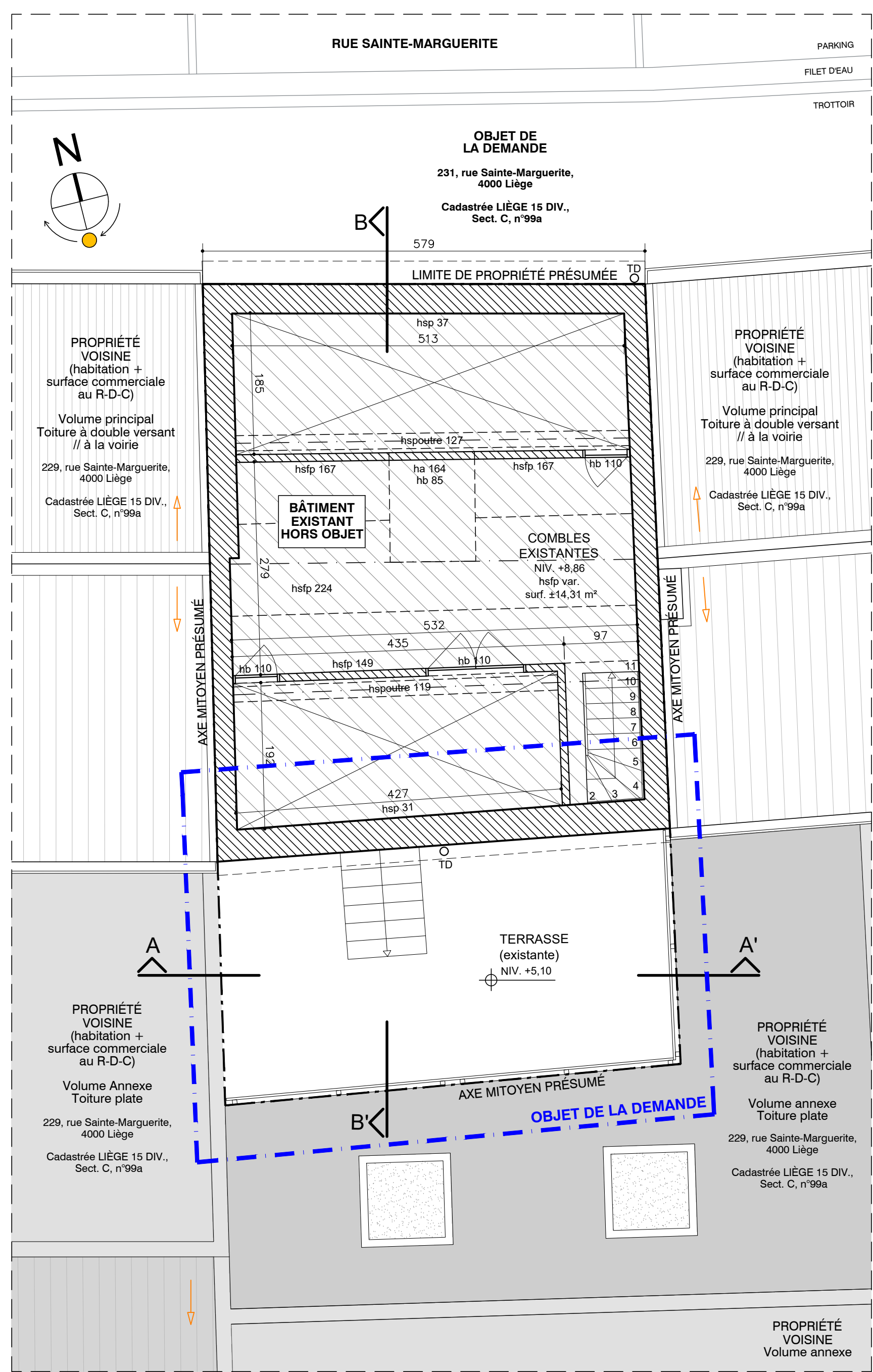

PARCELLAIRE - éch. 1/500

Situation existante inchangée



IMPLANTATION + Reportage cartographique

Situation existante inchangée

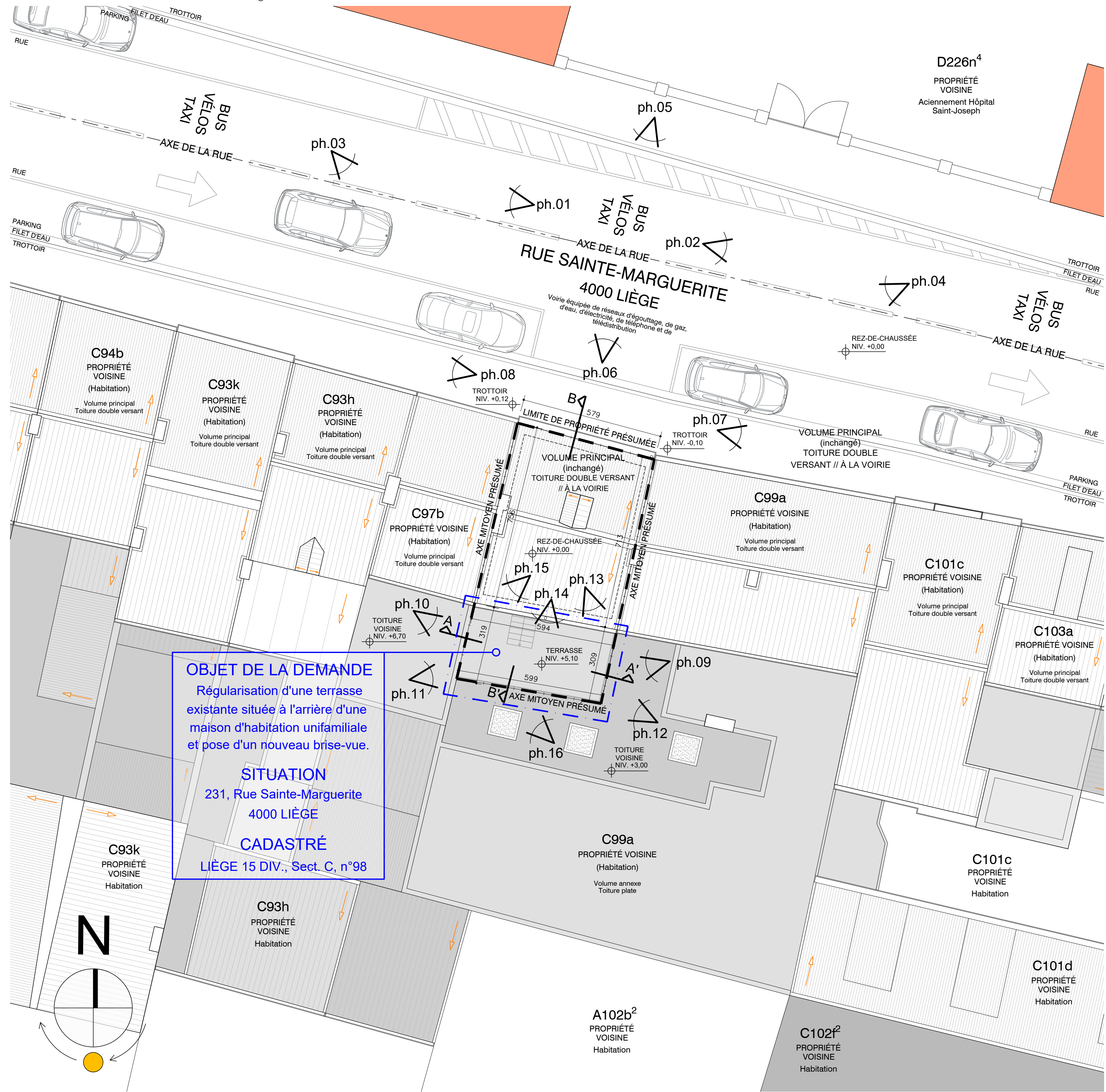

OBJET DE LA DEMANDE
Régularisation d'une terrasse existante située à l'arrière d'une maison d'habitation unifamiliale et pose d'un nouveau brise-vent.

SITUATION
231, Rue Sainte-Marguerite
4000 LIÈGE
CADASTRÉ
LIÈGE 15 DIV.; Sect. C. n°98

REPORTAGE CARTHOGRAPHIQUE

PLAN DE SITUATION

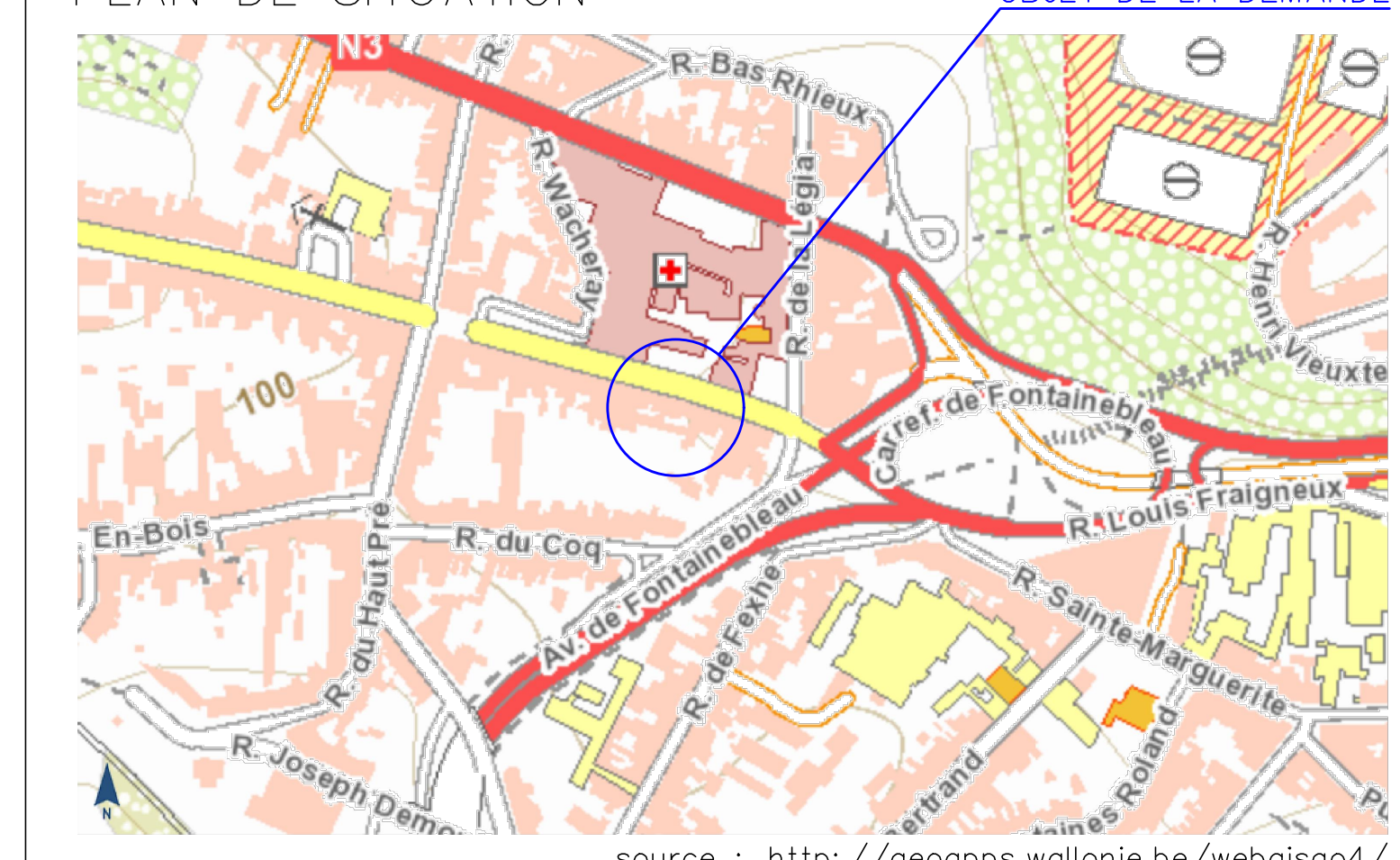

ORTHOPHOTOPLAN

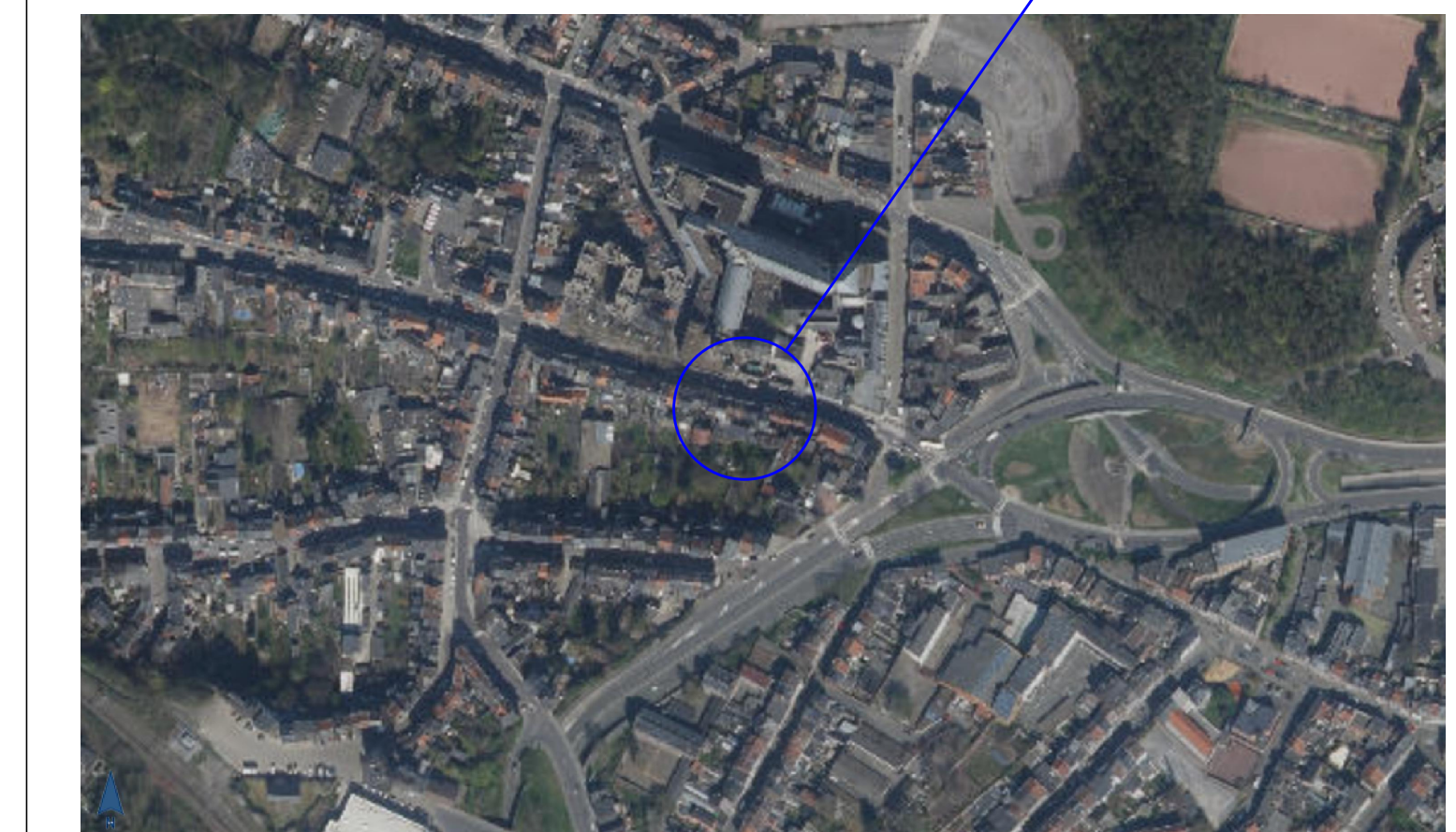

PLAN DE SECTEUR



Le niveau 0,00 est égal au rez-de-chaussée de l'habitation. Les dimensions sont données à titre indicatif et seront reprises sur place par l'entrepreneur. La composition interne des parois n'est pas connue. Le système d'épuration est renseigné par le Maître d'ouvrage. Les raccordements se font via les réseaux existants.

LÉGENDE DES MATÉRIAUX		LÉGENDE PAROIS	
1 Pavement en briques	11 Toiture de descente PVC (bon rouge) (bon noir)	12 Dalle béton - Réseaux en bois (non naturel)	13 Limite de propriété
2 Pavement dalle de bois (bon noir)	13 Plaque de terre et vitre en bois (bon noir)	14 Dalle béton - Réseaux en bois (non naturel)	15 Murs en maçonnerie
3 Plaque de terre et vitre en bois (bon noir)	14 Plaque de terre et vitre en bois (bon noir)	15 Murs en maçonnerie	16 Escalier existant
4 Plaque de terre et vitre en bois (bon noir)	15 Murs en maçonnerie	16 Escalier existant	17 Escalier existant
5 Plaque de terre et vitre en bois (bon noir)	16 Escalier existant	17 Escalier existant	18 Escalier existant
6 Plaque de terre et vitre en bois (bon noir)	17 Escalier existant	18 Escalier existant	19 Escalier existant
7 Revêtement en roding (bon noir)	18 Escalier existant	19 Escalier existant	20 Escalier existant

PROVINCE VILLE LIÈGE LIÈGE

ARCHITECTE (A) [Logo]	MAÎTRE D'OUVRAGE (MO) [Logo]
DOSSIER N°ref : Ar-011	COORDONNÉES DU CHANTIER Situation : Rue Sainte-Marguerite, n°231 - 4000 LIÈGE Références cadastrales : LIÈGE 15 div, Sect. C. n°98
SIGNATURES POUR ACCORD LE MAÎTRE D'OUVRAGE (MO), L'ARCHITECTE (A), LA COMMUNE (C), L'ENTREPRENEUR (E)	

DATE octobre 2020	STADE Permis d'urbanisme
INDEXES	ES - AP - EX - CH
MODIFICATIONS :	OBJET(S) PLAN :
A 17-06-2021 Permis d'urbanisme	- PLAN DE SITUATION
	Éch. : 1/5 000
	ÉCHELLE(S) : 1/5 000, 1/500, 1/100, 1/50
	NREF. : Ar-011 FEUILLE : 1/2