

**INSTALLATIONS ÉLECTRIQUES À BASSE TENSION ET À TRÈS BASSE TENSION (LIVRE 1 – AR 8/09/2019) –
DIRECTION GÉNÉRALE DE L'ÉNERGIE**
2. Identification des tiers:

DEMANDEUR DU CONTROLE		PROPRIÉTAIRE, GESTIONNAIRE OU EXPLOITANT		RESPONSABLE DES TRAVAUX	
Nom	LIONEL CUPERS BOLLAND	Nom	-	Nom	LIONEL CUPERS BOLLAND
Adresse	Thier Fouarge 9 4653 BOLLAND	Adresse	Rue Jacques Decortis, 5 4610 Beyne-Heusay	Adresse	Thier Fouarge 9 4653 BOLLAND
				N° TVA/CI	

3. Identification de l'installation électrique:

Adresse: Rue Jacques Decortis, 5, 4610 Beyne-Heusay Code EAN GRD Resa

Nr. jour/jour-nuit' 58 981 756 Scellé SGS 132878 Index J: 031441,2 N: 050049,6

Nature de l'installation: existante Cabine haute tension privée: Non
Type d'installation: unité d'habitation Installation sous tension pendant le contrôle? Oui

4. Données du contrôle:

L'agent-visiteur François-Xavier Boulanger Date de la visite: 05/05/2022 Date du rapport: 05/05/2022
Type de contrôle suivant Livre 1 - AR 8/09/2019: Contrôle de conformité avant la mise en usage – modification/extension importante (6.4.)
Date de la réalisation de l'installation: A partir du 1/06/2020 en utilisant la partie 8
Dérégation(s) partie 8 Livre 1 – AR 8/09/2019: Appliqué

5. Données de l'installation électrique:

Compteur	Tension	Compteur N°	Scellé SGS	Protection existante	Protection à prévoir	Canalisation d'alimentation section et type:	DPCDR installés:			
jour/jour-nuit'	1x400V + N	58 981 756	132878	50A	/A	4 X10 mm ² - XVB	Repérage	ΔI mA	In A	Type
							Général	300	63	A

Type de schéma de mise à la terre : TT Localisation tableau Nombre de circuits Nombre de réserve
Type d'électrode de terre : piquet de terre Hall d'entrée 11 0

	Documents	Signé par INSP?	Réf.	Rév	Date
<input checked="" type="checkbox"/>	Schéma unifilaire + plan de position	<input checked="" type="radio"/> Oui <input type="radio"/> Non	Timmers		05/05/2022

5. Installation(s) de production décentralisée:

Non présent

6. Résultats du contrôle: mesures et essais:

Re 2,75 Ω Ri 1,19 MΩ Test DPCDR (bouton de test): OK Test DPCDR (courant de défaut): OK Continuité OK

6.Contenu contrôle :

N°	Point	Conclusion	Informations additionnelles
1. Contrôles administratifs :			
2	Contrôle de la présence et de la conformité des schémas et des plans de l'installation.	Bon	
3	Contrôle de la présence et de la conformité du document des influences externes (uniquement installations non-domestiques).	Non applicable	
4	Contrôle de la présence et de la conformité des documents des installations de sécurité.	Non applicable	
5	Contrôle de la présence et de la conformité des documents des installations critiques.	Non applicable	
6	Contrôle de la présence et de la conformité d'autres documents du dossier de l'installation.	Non applicable	
7	le contrôle de la présence et de la conformité du plan de zonage et du rapport de zonage (uniquement installations non-domestiques).	Non applicable	
2. Contrôles par mesures ou essais :			
9	Mesure de la résistance de dispersion de la ou des prise(s) de terre.	Bon	
10	Mesure de la valeur d'isolement général.	Bon	
11	Contrôle du fonctionnement des DPCDR par leur bouton test (si la tension est présente).	Bon	
12	Contrôle du fonctionnement des DPCDR en générant un courant de défaut (test = $2,5-2.75 \cdot I_{\Delta n}$) (si la tension est présente).	Bon	
13	DPCDR Adéquation avec la valeur de la résistance de dispersion.	Bon	
14	Contrôle de la continuité des liaisons équipotentielles principales et supplémentaires et particulièrement celles des appareils de classe I.	Bon	
15	Test de déclenchement de ou des installation(s) de production décentralisée(s).	Bon	
3. Contrôles visuels :			
17	Contrôle de l'exécution de l'installation électrique conformément aux schémas et plans, autant que cela est possible visuellement.	Bon	
18	Contrôle de l'installation de mise à la terre (prise de terre, conducteurs PE, LEP et LES).	Bon	
19	Contrôle de l'adéquation du dispositif de protection contre les surintensités et de la section du circuit protégé.	Bon	
20	Contrôle du matériel électrique (fixe, à poste fixe et mobile, tableaux, appareils, machines et canalisations électriques) en fonction des influences externes.	Bon	
21	Contrôle de la mise en œuvre (accessibilité, fixation, détérioration, placement, raccordement, ...) du matériel électrique.	Bon	
22	Contrôle du repérage/signalisation (tableaux, dispositifs de protection, ...) du matériel électrique.	Bon	
23	Contrôle du mode de pose des canalisations électriques.	Bon	
24	Contrôle des mesures de protection contre les contacts directs.	Bon	
25	Contrôle des mesures de protection contre les contacts indirects.	Bon	
26	Contrôle des mesures contre les effets thermiques (brûlures, incendie, ...).	Non applicable	
27	Contrôle d'autres mesures de protection (surtension, ...).	Non applicable	
28	Contrôle des installations de sécurité.	Non applicable	
29	Contrôle des installations critiques.	Non applicable	
30	Contrôle des installations et emplacements spéciaux (Voir Informations contenu contrôle).	Non applicable	

6.Résultats du contrôle : Infractions constatées :

Néant

Constatations:

Néant

6.Résultats du contrôle : notes:

Partie	placé / présent:	non placé / présent:
Salle de bains	<input checked="" type="checkbox"/>	<input type="checkbox"/>
Lessiveuse	<input checked="" type="checkbox"/>	<input type="checkbox"/>
Four	<input checked="" type="checkbox"/>	<input type="checkbox"/>

7. Conclusion du contrôle :

- L'installation électrique est conforme aux prescriptions du Livre 1 de l'arrêté royal du 8 septembre 2019.
- Le prochain contrôle est à effectuer au plus tard avant le: 05/05/2047
- Les schémas unifilaires et les plans de position de l'installation ont été datés et signés.
- Les bornes d'entrée du ou des dispositif(s) à courant différentiel à l'origine de l'installation est/sont scellé(es) par SGS.

Pour la direction technique,
signature électronique de

François-Xavier Boulanger-FXB-848

8. Référence aux prescriptions réglementaires :

Procédures de contrôle

Les contrôles de conformité avant mise en usage, ainsi que les visites de contrôle des installations électriques sont réalisés selon les prescriptions du Livre 1, 2 ou 3 de l'AR du 8/09/2019 et/ou du Code, et selon nos procédures techniques internes, nommées sous Type de contrôle. Seules les parties visibles et accessibles de l'installation ont pu être vérifiées. Les éventuels dommages internes aux composants de l'installation (après inondation, incendie, etc.) ne peuvent être évalués lors de ce contrôle, car cette évaluation ne peut être effectuée que par le fabricant. SGS SSB ne peut être tenu responsable des défaillances des composants.

Définitions

- Infraction : non-respect ou non-conformité aux prescriptions du Livre 1, 2 ou 3 de l'AR du 8/09/2019 et/ou du CODE annexe III.2-1.
- Remarque : observation, conseil relatif à la sécurité des installations électriques mais ne constituant pas une infraction.

Rappel de certaines prescriptions réglementaires

- Aucune installation électrique pour laquelle des infractions aux prescriptions du RGIE Livre 1,2 of 3 sont constatées lors du contrôle de conformité avant mise en usage ne peut être mise en usage.
- La périodicité du rapport peut différer de celle imposée par l'RGIE Livre 1,2 of 3 si une législation spécifique ou locale est applicable.

Le propriétaire, le gestionnaire ou l'exploitant de l'installation électrique est tenu:

- a) d'en assurer ou d'en faire assurer l'entretien;
- b) de prendre toutes mesures adéquates pour que les dispositions du Livre 1 de l'arrêté royal du 8 septembre 2019 établissant le Livre 1 sur les installations électriques à basse tension et à très basse tension, le Livre 2 sur les installations électriques à haute tension et le Livre 3 sur les installations pour le transport et la distribution de l'énergie électrique soient en tout temps observés;
- c) de conserver les documents de l'installation électrique dans un dossier, de le tenir à disposition de toute personne qui peut le consulter et de mettre à disposition une copie de ce dossier à tout éventuel locataire;
- d) de transmettre le dossier de l'installation électrique au nouveau propriétaire, gestionnaire ou exploitant;
- e) d'aviser immédiatement le fonctionnaire préposé à la surveillance du Service Public Fédéral ayant l'Energie dans ses attributions de tout accident survenu aux personnes et du, directement ou indirectement, à la présence d'installations électriques;
- f) de renseigner dans le dossier de l'installation électrique toute modification ou extension non importante survenue sur l'installation électrique;
- g) de laisser réaliser par un organisme agréé un contrôle de conformité avant la mise en usage sur toute modification ou extension importante survenue sur l'installation électrique.

Dans le cadre des missions légales des organismes agréés, une copie de ce rapport est tenue pendant une période de 5 ans par l'organisme agréé. Cette copie est tenue à la disposition de toute personne autorisée légalement à la consulter. Pour de plus amples informations sur les prescriptions réglementaires ou plaintes, la Direction générale de l'Energie du Service public fédéral Economie, PME, Classes moyennes et Energie (<https://www.economie.fgov.be>) est l'autorité compétente des organismes agréés.

Siège de contact

Square des Conduites d'Eau 1
 4020 Liège
 t. +32 (0)4 365 62 71
 f. +32 (0)4 366 14 93
 e. sgs.liege.sgsssb@sgs.com

A moins qu'il ait été convenu autrement, ces inspections ont été exécutées sur base de la version la plus récente des conditions générales de SGS Statutory Services Belgium (SSB). Ces conditions vous seront envoyées sur simple demande. L'attention est attirée sur la limitation de la responsabilité, ainsi que sur les dispositions en matière de dédommagement et de compétence judiciaire par ces conditions. Chaque porteur de ce document doit savoir que les informations contenues dans ce document ne reprennent que les constatations de SGS SSB au moment de son intervention et endéans les limites des instructions éventuelles du client. SGS SSB n'est responsable que vis-à-vis de son client et lors d'une transaction commerciale, ce document ne décharge pas les parties de leur obligation d'exécuter tous leurs droits et obligations émanant des documents de transaction. Chaque adaptation non-approuvée ainsi que l'imitation ou la falsification du contenu ou de l'apparence de ce document est illégale et toute personne commettant une infraction sera poursuivie en justice.

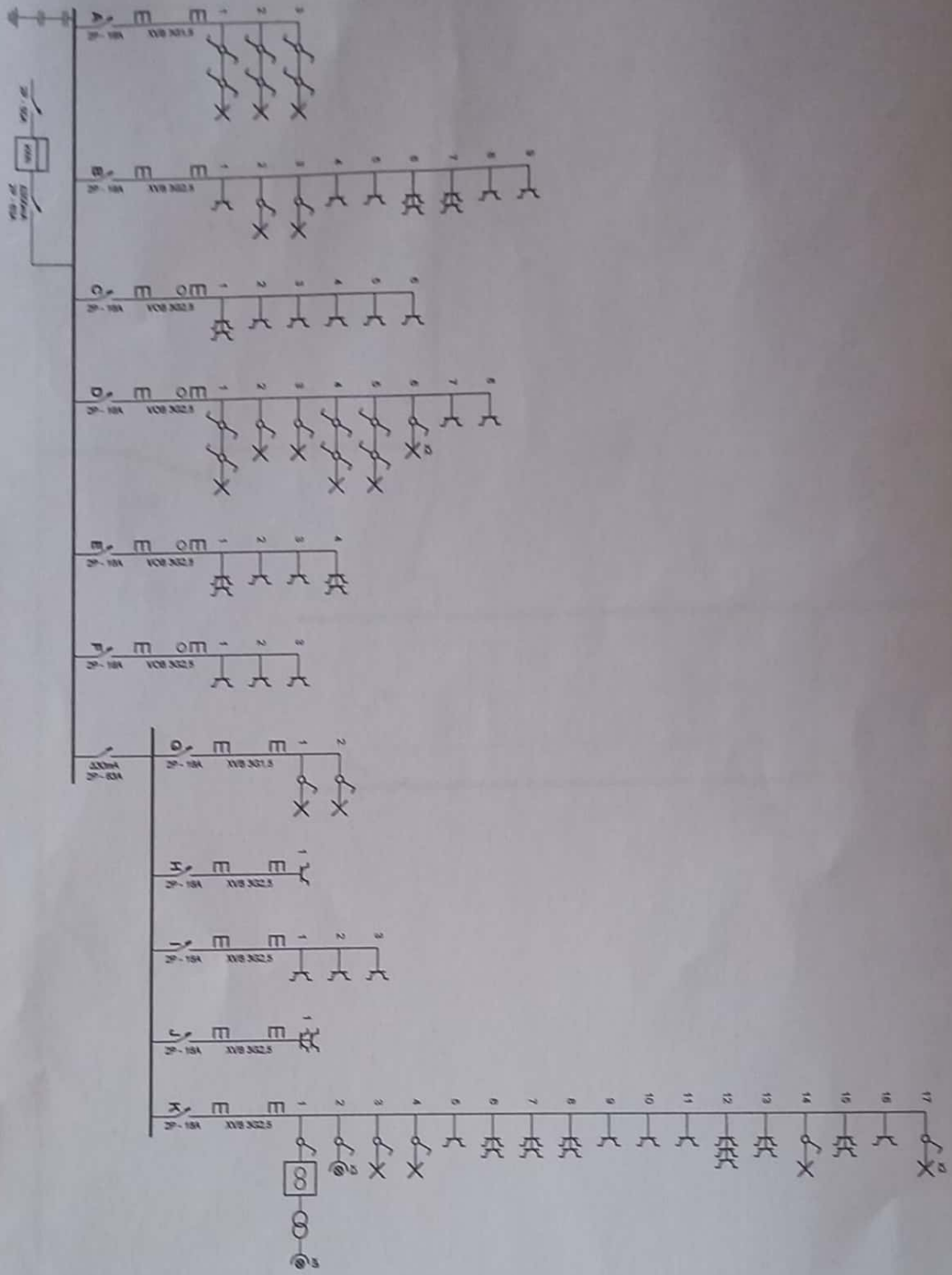

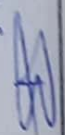
Controlé par
 909 55B 5.5
 Date 5.5
 MJP 848
 F-X Bollandier

Adresse de l'installation électrique

Mirre Timmers
 Rue Jacques-Decortis, 5
 4810 Beyne-Heusay
 Tél: - GSM: -
 Fax: -
 e-mail: -

Installateur

Lionel Cupers
 Thier Fouarge, 9
 4853 Bolland
 Tél: - GSM: -
 Fax: -
 e-mail: Lionel.cupers@gmail.com
 BE0765.453130

Schéma dessiné par:

P. 1/5
 Schéma unifilaire
 Date: 15-04-22
 1 x 400V + N ~ 50Hz

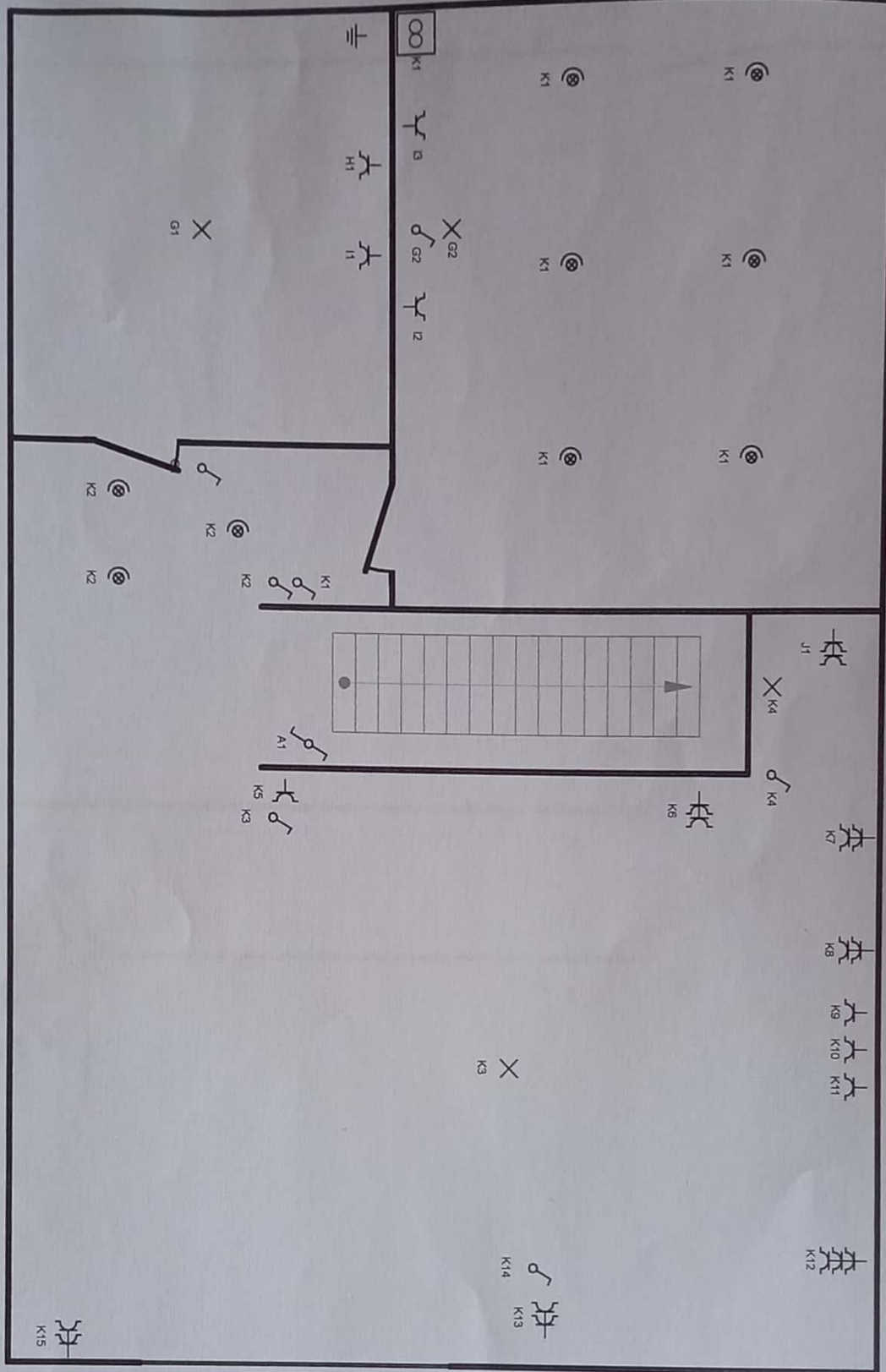

-1

Contrôle par
 SGS SSB
 Date 5.5.2018
 INSP 848
 F-X Boulanger

Adresse de l'installation électrique
 Mme Timmers
 Rue Jacques Decortis, 5
 4810 Beyne-Hausay
 Tél.: - GSM: -
 Fax: - e-mail: -

Installateur
 Lionel Cupers
 Thier Folainge, 9
 4653 Bolland
 Tél.: - GSM: -
 Fax: - e-mail: Lionel.cupers@gmail.com
 BE0765.453.130

Schéma dessiné par:

P. 2/5
 Schéma de position
 Date: 15-04-22
 1 x 400V + N ~ 50Hz

1er étage

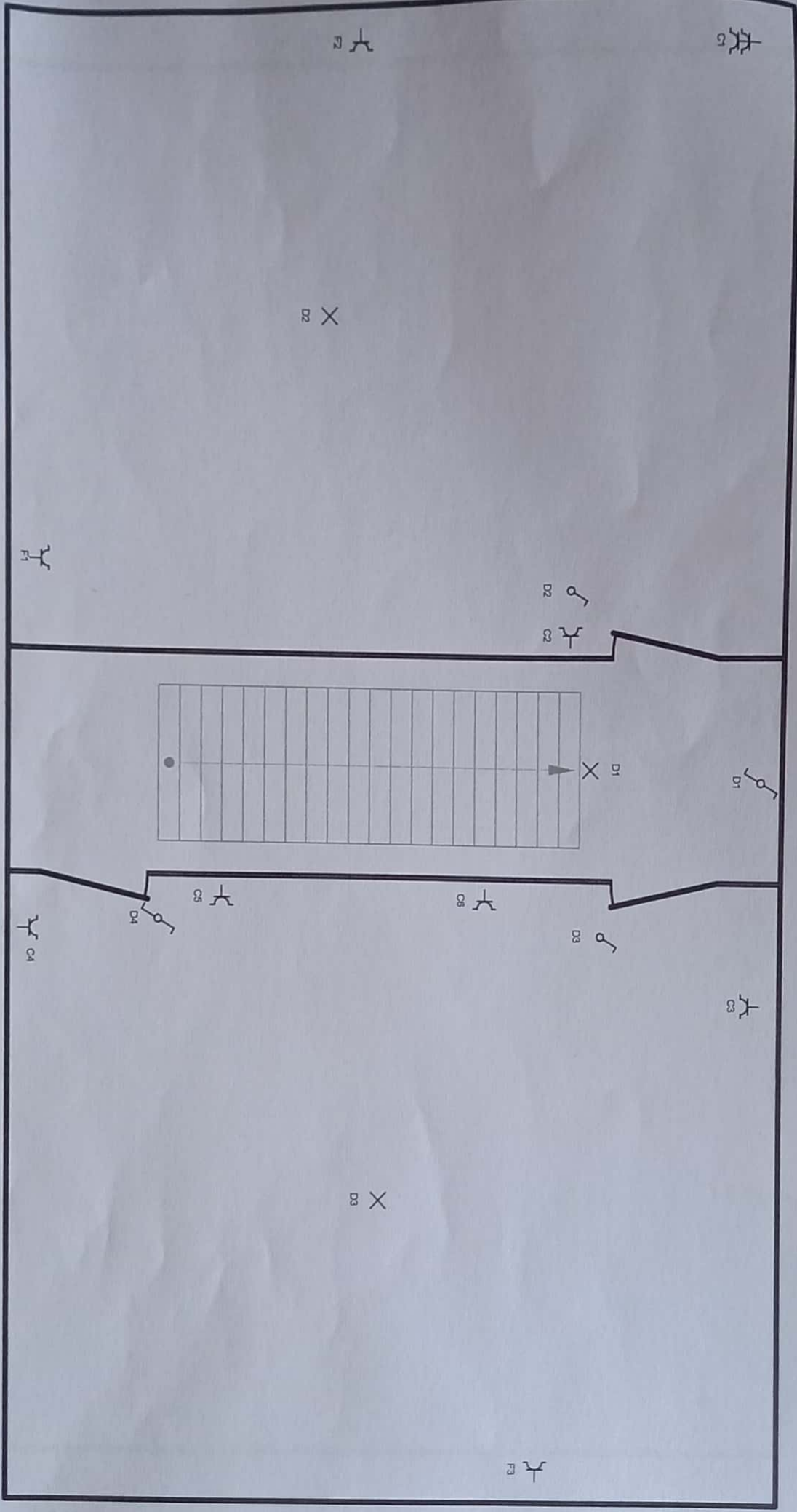

Contrôle par
 9CS SSB 5.5.2018
 Date
 INSP BA8
 F-X Boulanger

Adresse de l'installation électrique
 Mme Timmers
 Rue Jacques Decortis, 5
 4610 Beyne-Hausay
 Tél.: - GSM: -
 Fax: -
 e-mail: -

Installateur
 Lionel Cupers
 Thier Fouarge, 9
 4653 Bolland
 Tél.: - GSM: -
 Fax: -
 e-mail: Lionel.cupers@gmail.com
 BE0765.453.130

p. 4/5
 Schéma de position
 Date: 15-04-22
 1 x 400V + N ~ 50Hz

Schéma dessiné par:

2e étage

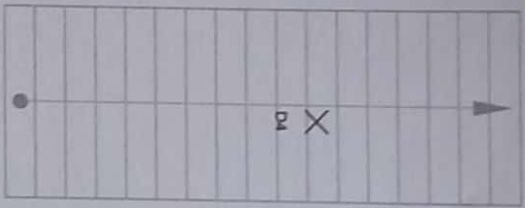
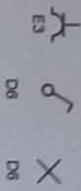
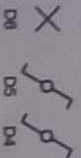

Contrôle par
SOS SSB
Date: 5. 2012
N°SP 848
F-X Boulanger

Adresse de l'installation électrique
Mme Timmers
Rue Jacques Decortis, 5
4610 Beyne-Heusy
Tél.: - GSM: -
Fax: -
e-mail: -

Installateur
Lionel Cupers
Thier Fouarge, 9
4653 Bolland
Tél.: - GSM: -
Fax: -
e-mail: Lionel.cupers@gmail.com
BE0765 453 130

p. 5/5
Schéma de position
Date: 15-04-22
1 x 400V + N ~ 50Hz