

COMMUNE DE ANS
ARRONDISSEMENT DE LIÈGE
PROVINCE DE LIÈGE.

LE RENDEUR

MR. MD. REINHARTZ EB. 51. RUE HAUT DOU7. ANS. 4500
Tel. 26.17.87.

TRAVAUX

TRANSFORMATION D'UNE FAÇADE ET C^à DE 2 GARAGES.

SITUATION

51. RUE HAUT DOU7. ANS. 4500. SIT. CAD. SCL A NO 1097 P1E

L'ARCHITECTE :

JP. PÄDDE . 15 RUE PROVINCIALE . LIERS . 4450 . TEL. 706650

POUR ACCORD :
LE RENDEUR,

L'ARCHITECTE

LES ENTREPRENEURS,

AUTORISATION DE L'URBANISME

AUTORISATION DE LA COMMUNE

légende

LES MESURES SONT A VERIFIER PAR LES ENTREPRENEURS.
LES DESSINS RESTENT LA PROPRIETE DE L'ARCHITECTE.

PLANS - COUPES - FAÇADES - DETAILS - SITUATION

DATE AVRIL 77

ECHELLE 2%

DOSSIER N° 677.

FEUILLE N° UNIQUE.

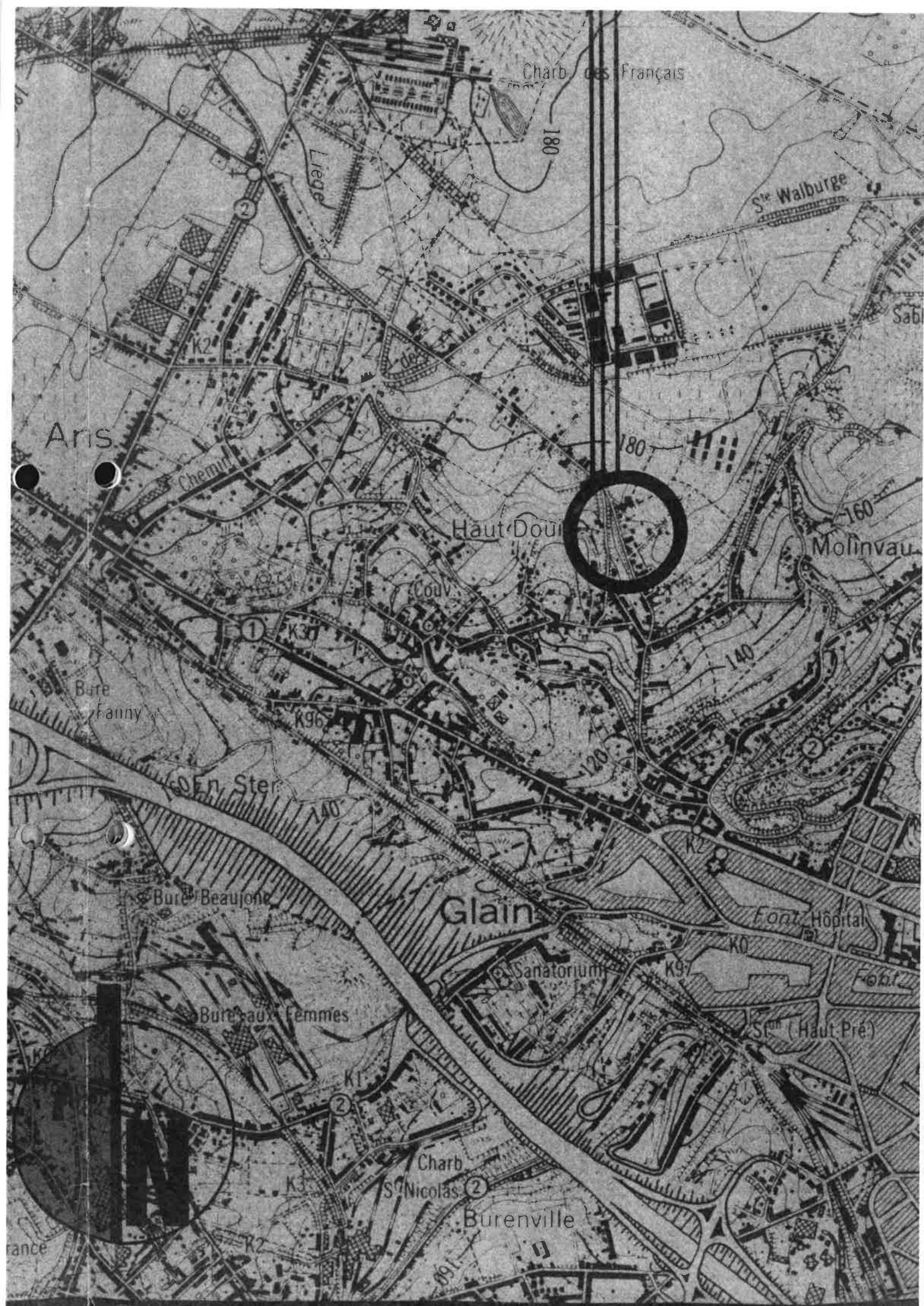

Charb des Français

Liegde

S^{te} Walburge

Aris

Chemin

Haut Douv

Molinvau

Bure Fanny

Den Ster

Glain

Bure Beaujont

Bureaux Femmes

Sanatorium

Font. Hôpital

Font.

S^{te} (Haut-Pré)

Charb

S^{te} Nicolas

Burenville

France

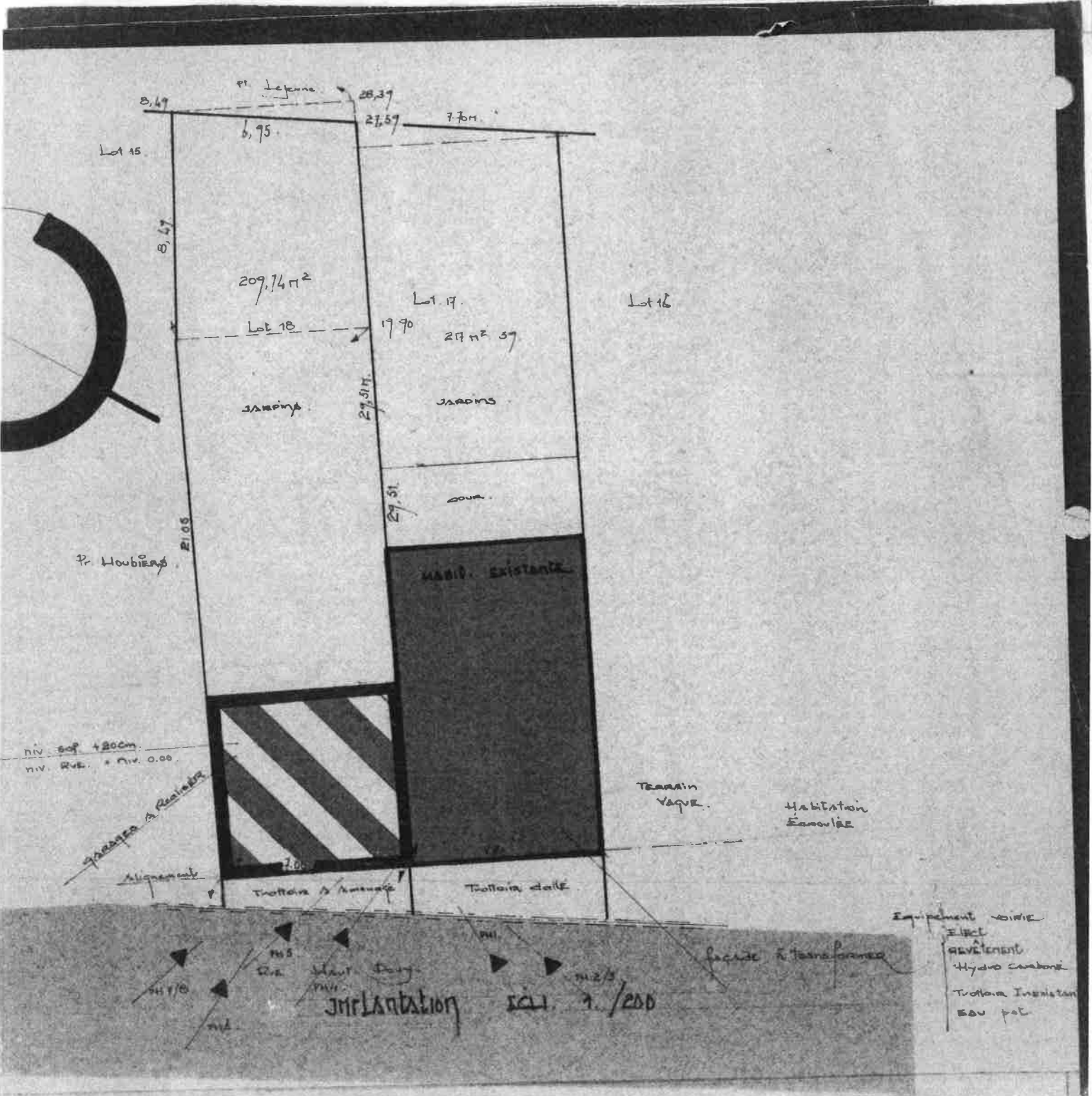

pt. Lejeune
 28,37
 27,57
 7,61
 6,95

Lot 15

209,74 m²

Lot 17

Lot 16

Lot 18

277 m² 37

JARDINS

JARDINS

SOUS

HABIT. EXISTANTE

Pr. Houbiers

niv. sup. +20cm.
 niv. RVE. = niv. 0.00

Traverse à Réaliser

Terrain Vague

Habitation Écologique

Alignement

Trottoir à Réaliser

Trottoir exist.

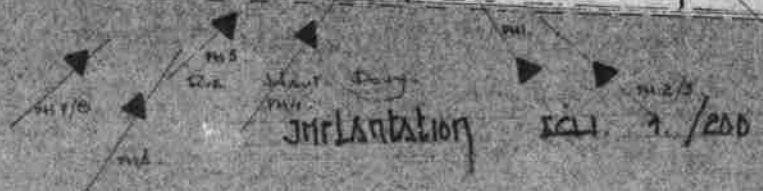

- Équipement voirie
- ELECT
 - REVÈTEMENT
 - Hydro Carbone
 - Trottoir Insistant
 - Eau pot

NATURE DES MATÉRIAUX

- DRELE DE QUINZE 2500, 2000
- Type de terre et qualité
- Sol
- Type de fondation
- Type de murs
- Type de toiture
- Type de revêtement
- Type de fenêtres
- Type de portes
- Type de carrelage
- Type de peinture
- Type de plâtre
- Type de papier peint
- Type de mobilier
- Type de décoration
- Type de plantes
- Type de accessoires

ÉTAT

ÉTAT DE CONSERVATION

ÉTAT DE RÉPARATION

ÉTAT DE DÉGRADATION

ÉTAT DE DÉMOLITION

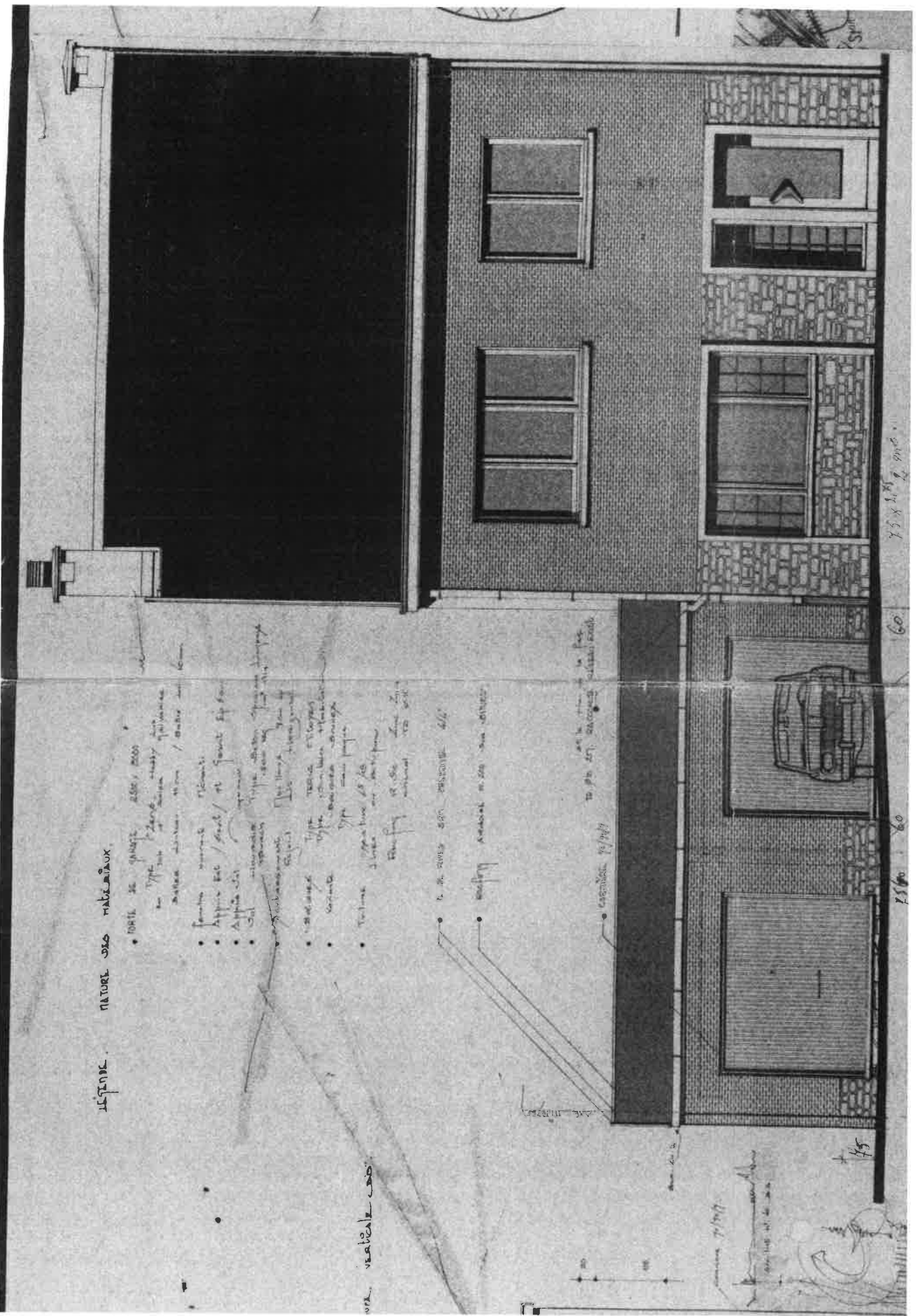

75 x 1,85 m

60

75 x 1,85 m

75

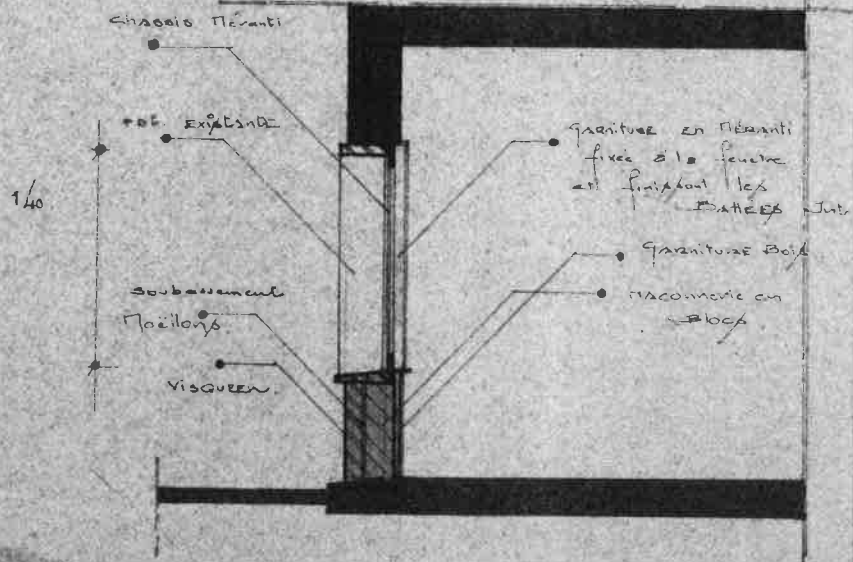

COUPE VÉR.

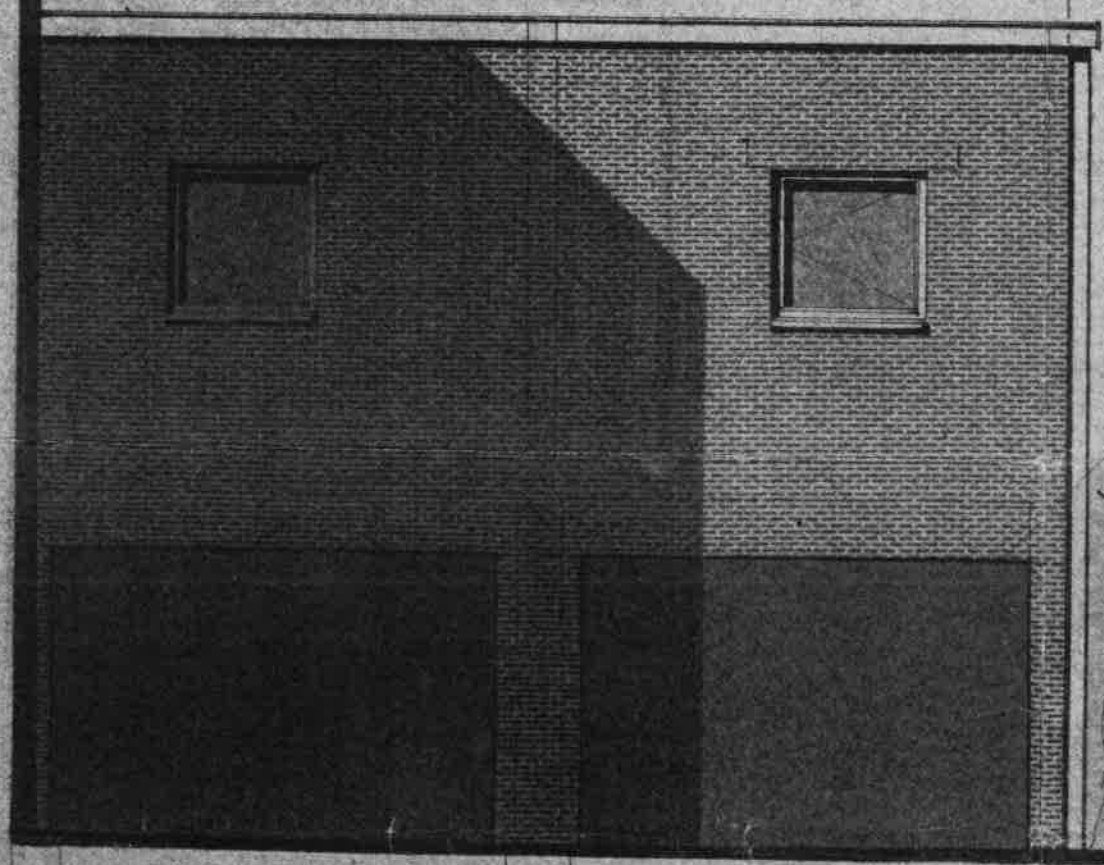

façade

ARRIÈRE.

façade

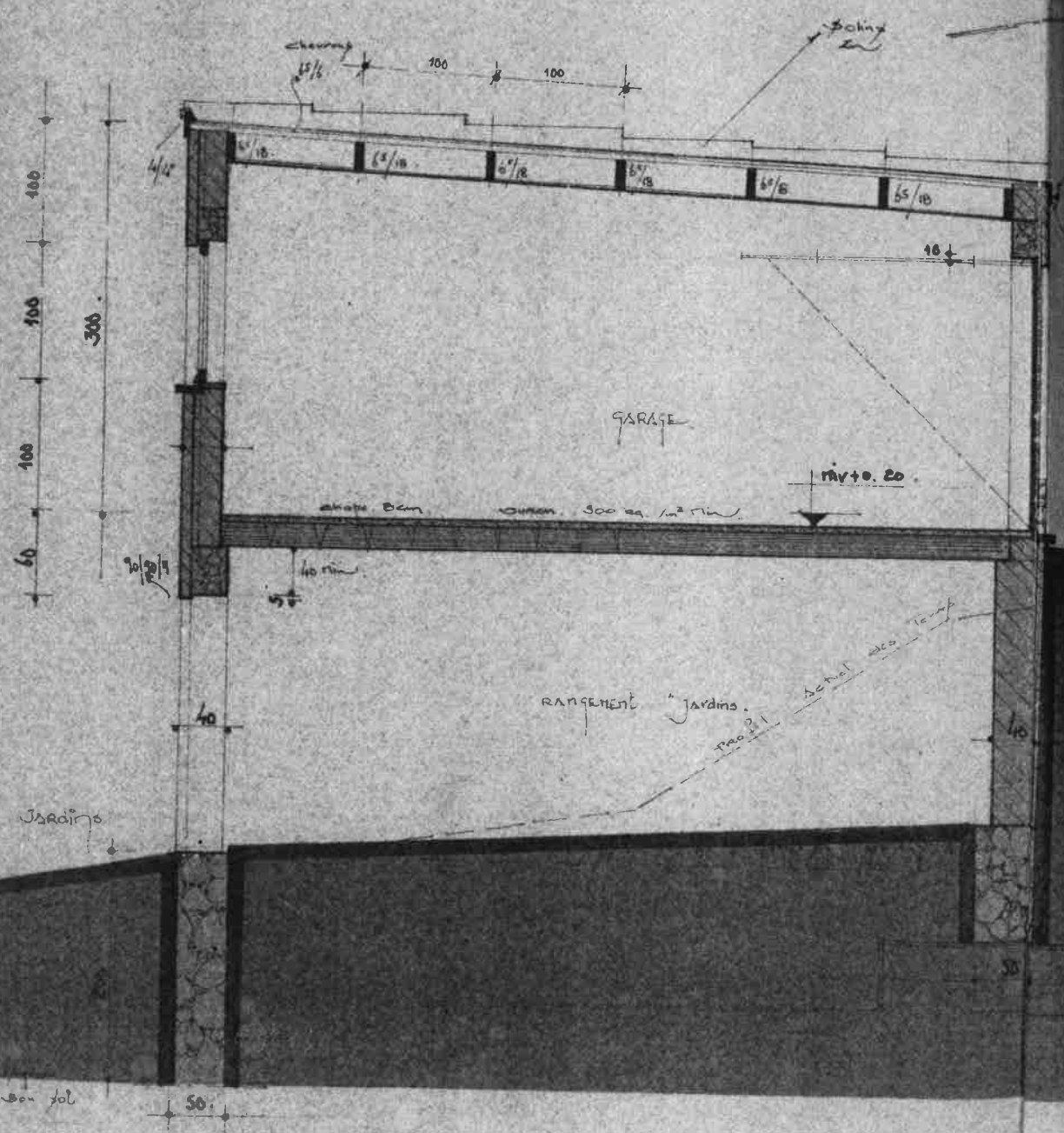

COUPE VERTICALE A

