



Plan de situation

1:5000

10 MAI 2016

DEMANDE DE PERMIS D'URBANISME

DATE : 03-03-2016

TRAVAUX : Construction d'une habitation unifamiliale

DOSSIER VEROVEN - DU BOIS

1. La cotation des plans correspond aux dimensions entre surfaces brutes et ne prend pas en compte les épaisseurs des revêtements muraux (plafonnage, faïences, ...).
2. Ce plan est établi conformément au cahier des charges de la sprl BWALL. Toute option éventuelle y figurant ne fait partie de l'entreprise que si elle est reprise explicitement au contrat d'entreprise.
3. Le présent document ne peut être copié ou cédé à des tiers, en tout ou en partie, que moyennant l'autorisation préalable et écrite de son auteur. Ces plans ne peuvent être utilisés à d'autres fins que celles définies contractuellement.
4. L'ensemble des travaux sera réalisé conformément aux règles de l'art et suivant les avis techniques du CSTC et des fabricants de matériaux.
5. La sprl BWALL conserve en toute hypothèse ses droits d'auteur et notamment l'entière propriété artistique de ses études et plans avec l'exclusivité des droits de reproduction de ceux-ci et de l'oeuvre exécutée et ce sous toutes les formes et de quelque manière que ce soit.
6. " HE " = travaux hors entreprise

Situation

Province	Namur
Commune	Anhée
Adresse	Rue St Roch - 5537 Bioul
Cadastre	Bioul, 6ème Div Bioul, Section B, n° 1005 h

10 MAI 2016

Maître d'Ouvrage

Mr et Mme	VEROVEN - DU BOIS
Adresse	Rue de l'Enclos, 8
CP + Commune	5537 Bioul
Téléphone	GSM : 0497 - 45 78 70

Architecte

Madame	JACQMAIN Geneviève
Adresse	Avenue du Roi Albert 3/12
CP + Commune	5590 Ciney
Téléphone	GSM : 0471 - 99 56 42

Entrepreneur

	Société	Bwall sprl
	Adresse	Rue Pairoir, 47
	CP + Commune	5537 Bioul
	Téléphone	tél : 082 - 859 803 - Gsm : 0494 - 082 805

Matériaux

Maçonnerie	1. Parement de pierres reconstituées de teinte grise 2. Bardage fibre ciment de teinte grise 3. Bloc béton (Stepoc) de teinte grise	Porte de garage	6. Double porte sectionnelle en acier de teinte grise en harmonie avec les châssis
		Couverture	7. Tuile plate de ton noir
Chassis	4. PVC de teinte grise	Structure	8. Structure/Poteau métallique peint de teinte grise-noire
Seuil - couvre mur	5. Petite granit de teinte naturelle	Zinguerie	9. Descente d'eau de section 80 mm en zinc de teinte naturelle Chéneau de type mouluré en zinc de teinte naturelle

Plans

F1	Plan Situation	Echelle 1/5000	F6	Plan Façades AR et FDR -	Echelle 1/100
F2	Plan Urbanistique	Echelle 1/500	F6	Coupes AA et BB	Echelle 1/100
F3	Plan Implantation	Echelle 1/200			
F4	Plan RCH - RJ et Etage	Echelle 1/100			
F5	Plan Façades FAV et FGA	Echelle 1/100			

Modifications

Indice	Nature des modifications	Date	Des.	Indice	Nature des modifications	Date	Des.



[Signature]

10 MAI 2016

Plan Urbanistique et paysager

1:500

Date : 03 - 03 - 2016	Travaux : Construction d'une habitation unifamiliale Adresse : Rue St Roch a 5537 Bioul Contact : 0497 - 45 78 70	Architecte <i>[Signature]</i> Signatures : Maitre d'ouvrage <i>[Signature]</i>	Dossier : VEROVEN - DU BOIS Tél: 0494 - 082 805 rue Patric 47 - 5537 Bioul mail : info@bwall.be  F2
--------------------------	---	--	---

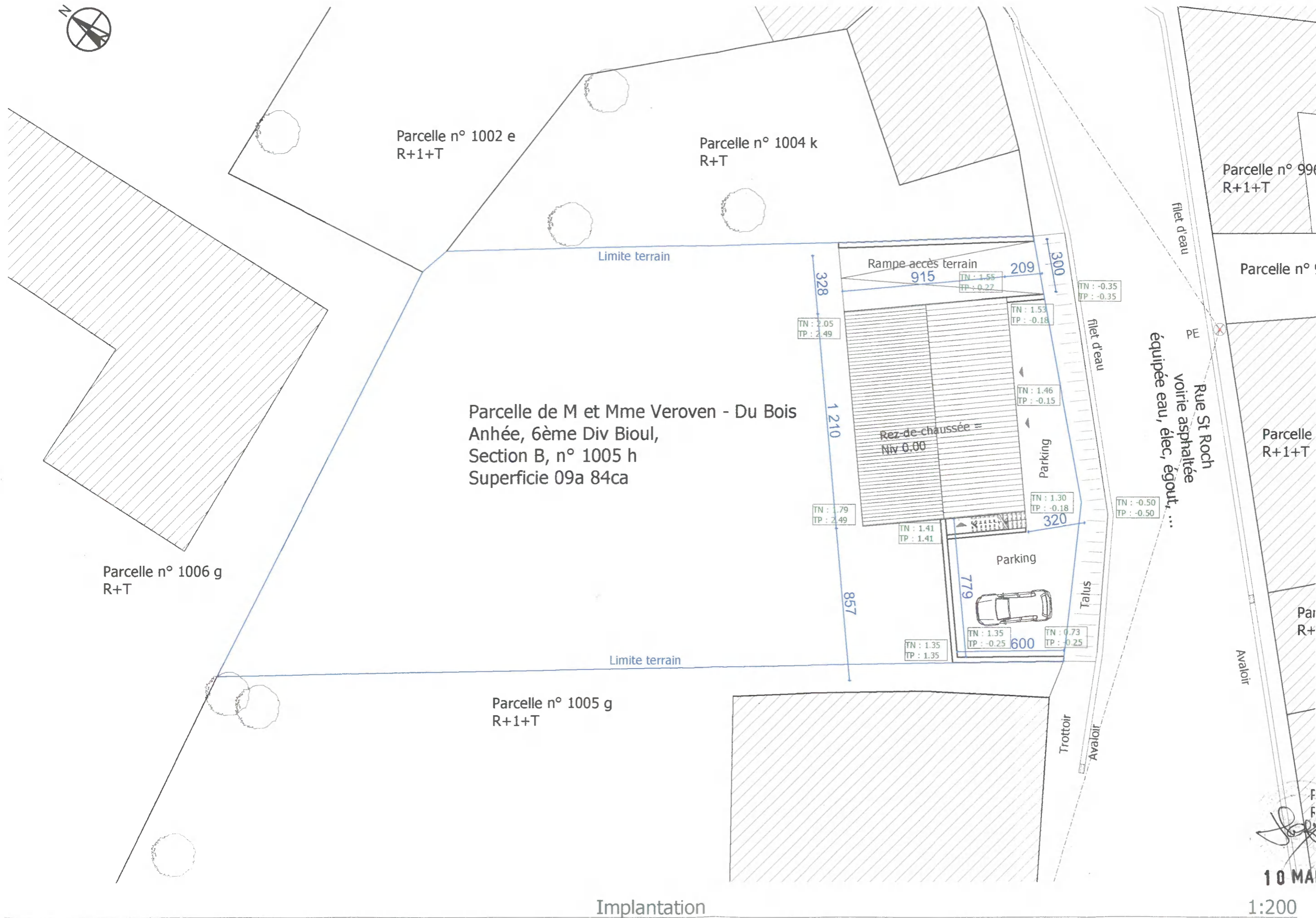

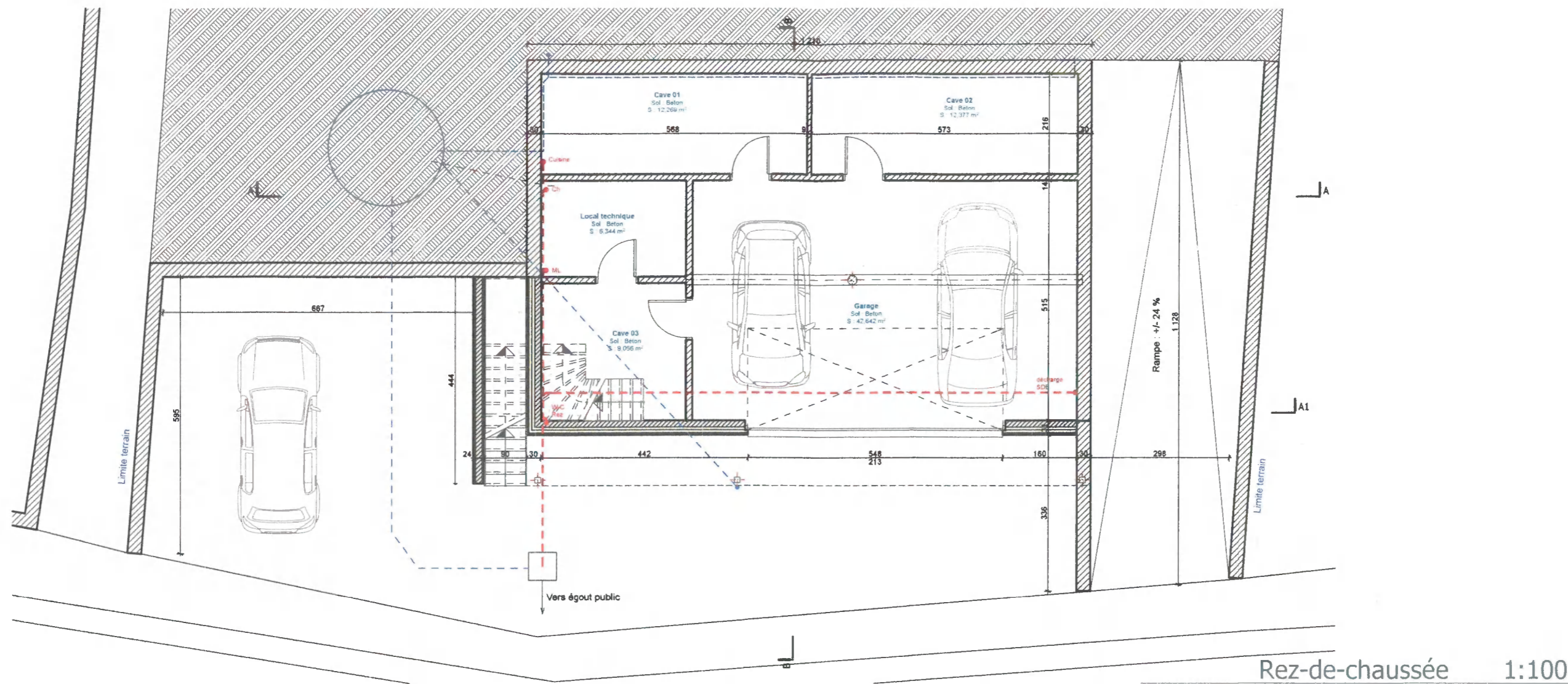
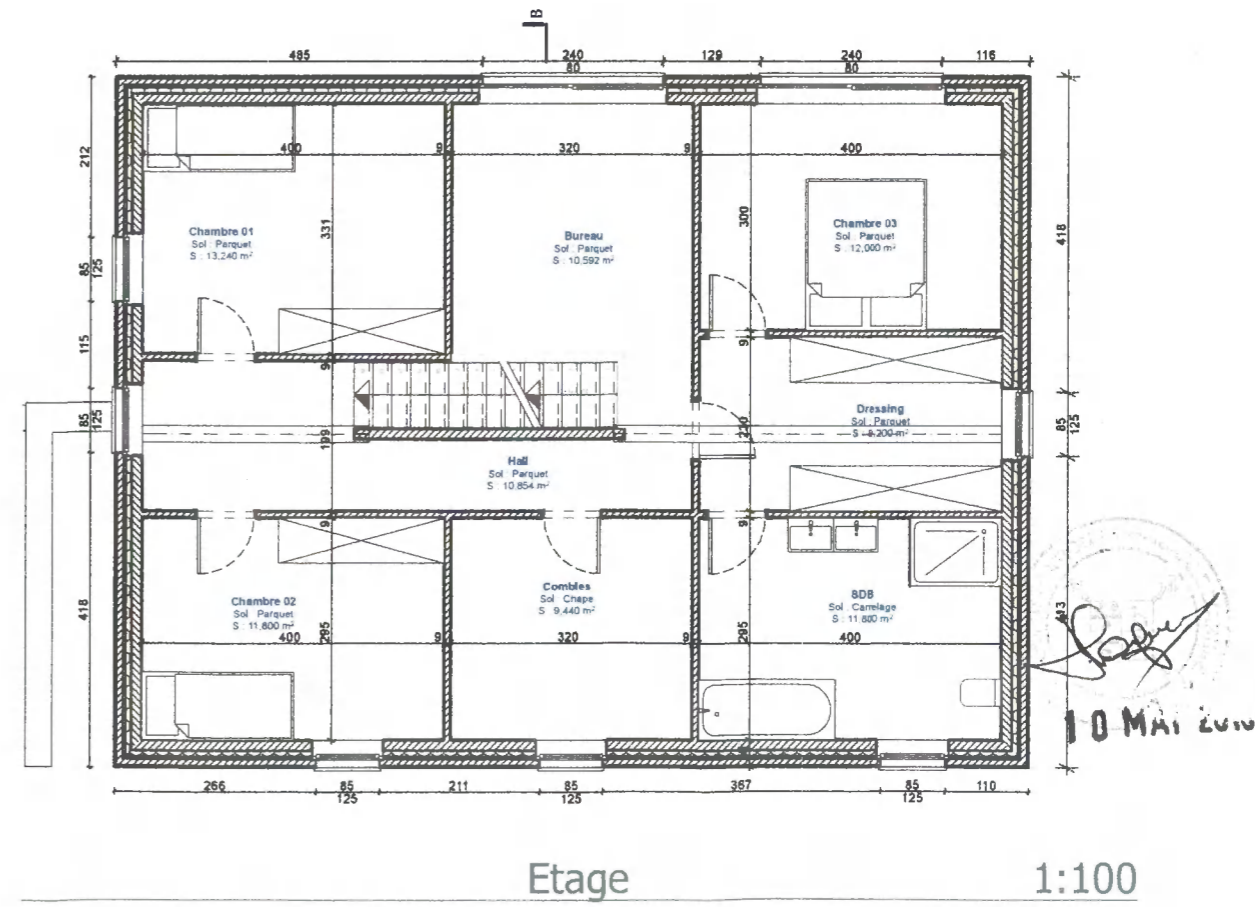
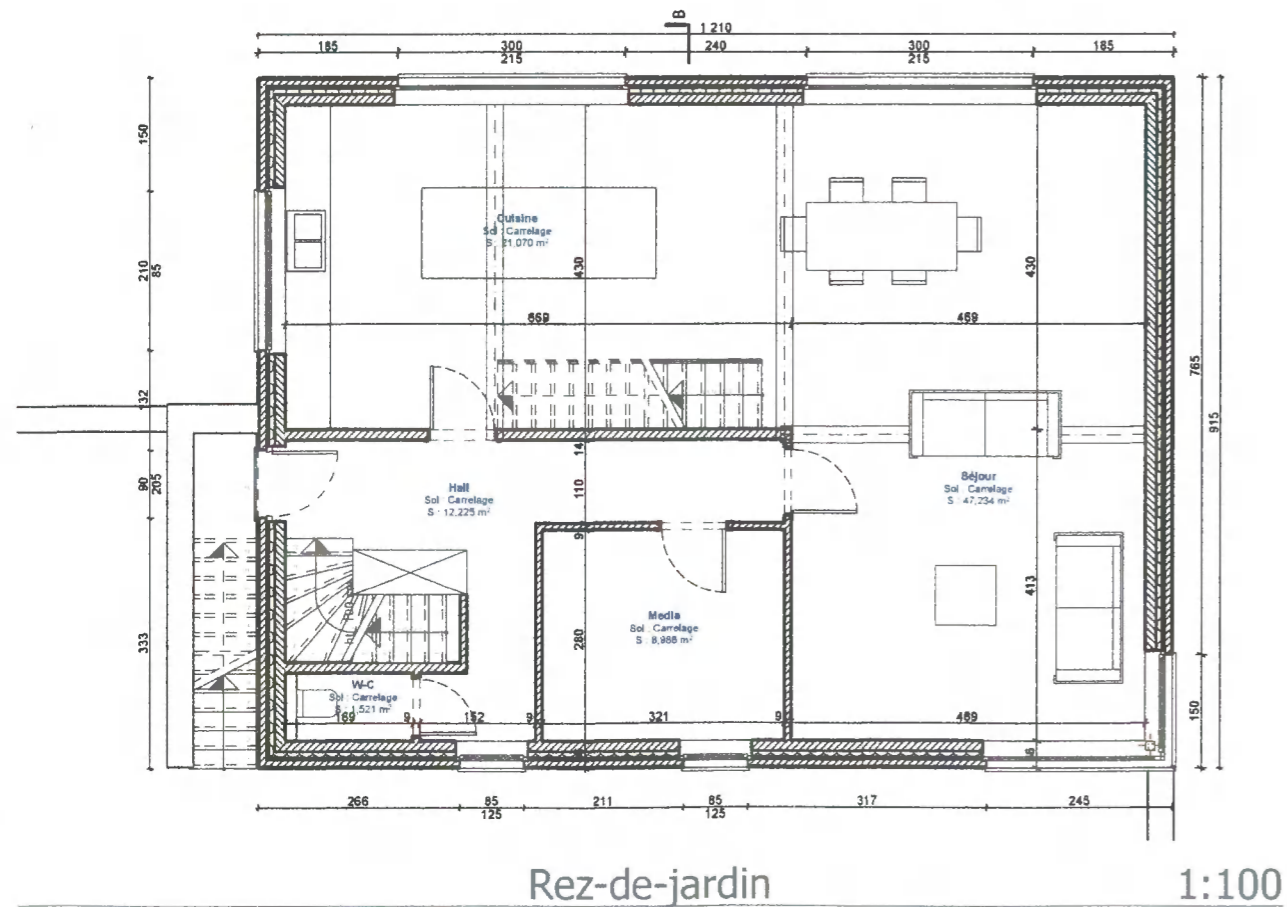

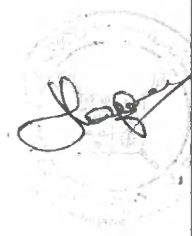
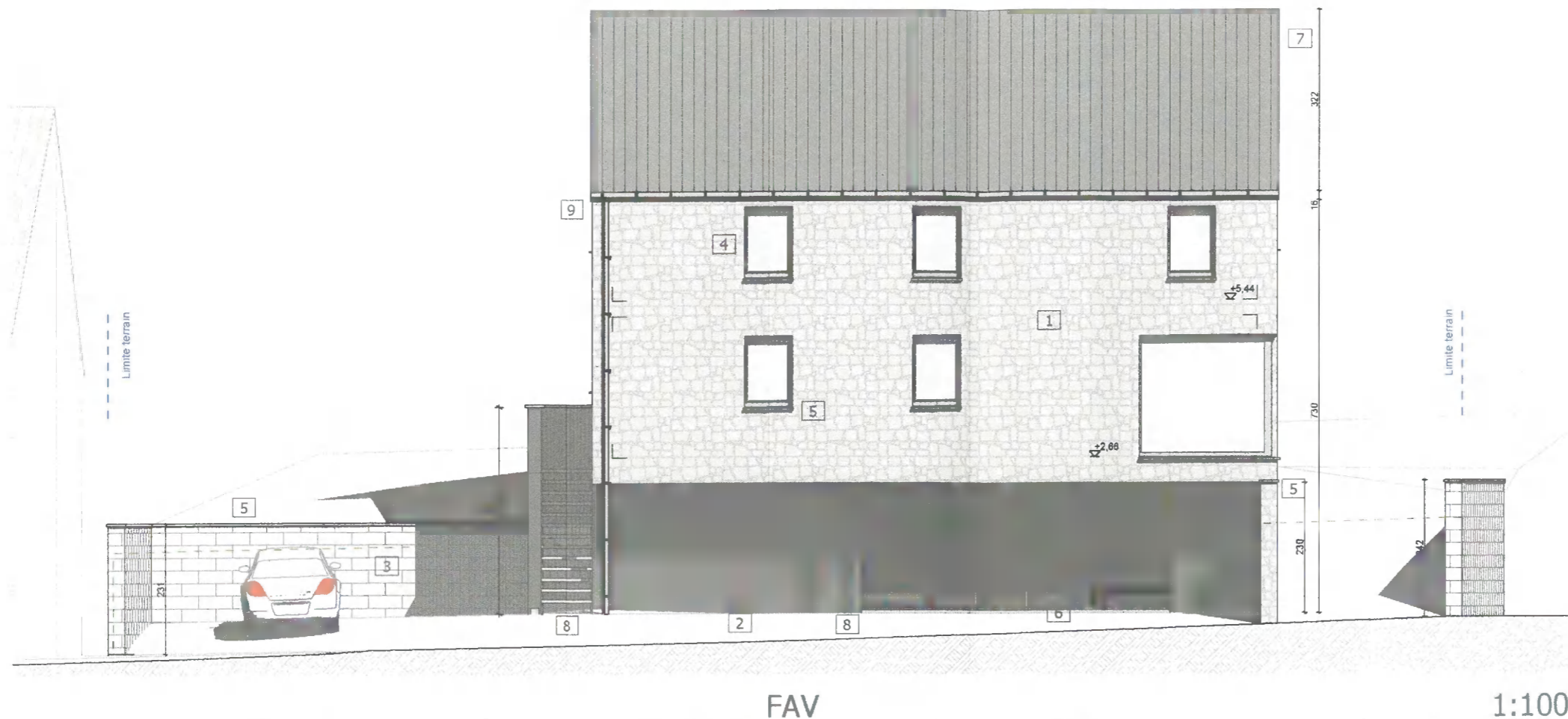

F5	 Dossier : VEROVEN - DU BOIS Tél: 0494 - 082 805 rue Patroir 47 - 5537 Bioul mail : info@bwall.be	Maître d'ouvrage 	Signatures :  Architecte	Travaux : Construction d'une habitation unifamiliale Adresse : Rue St Roch a 5537 Bioul Contact : 0497 - 45 78 70	Date : 03 - 03 - 2016
----	--	--	--	--	---------------------------------



FAR

1:100

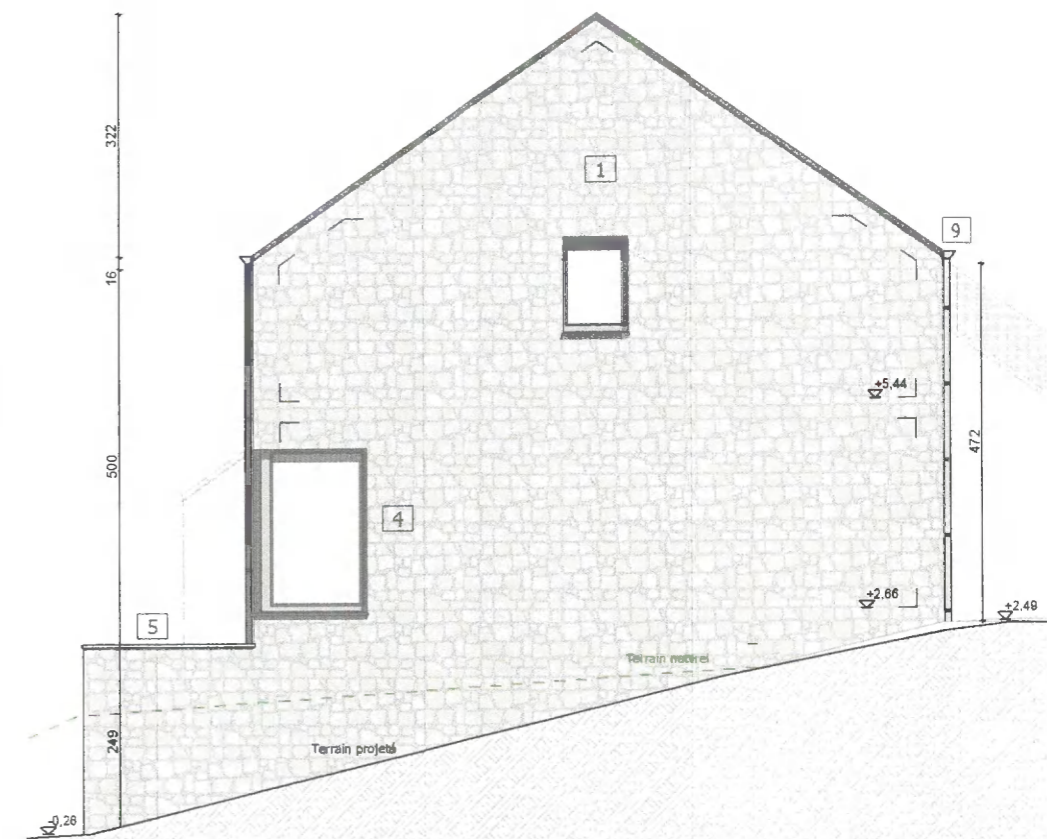

FDR

1:100

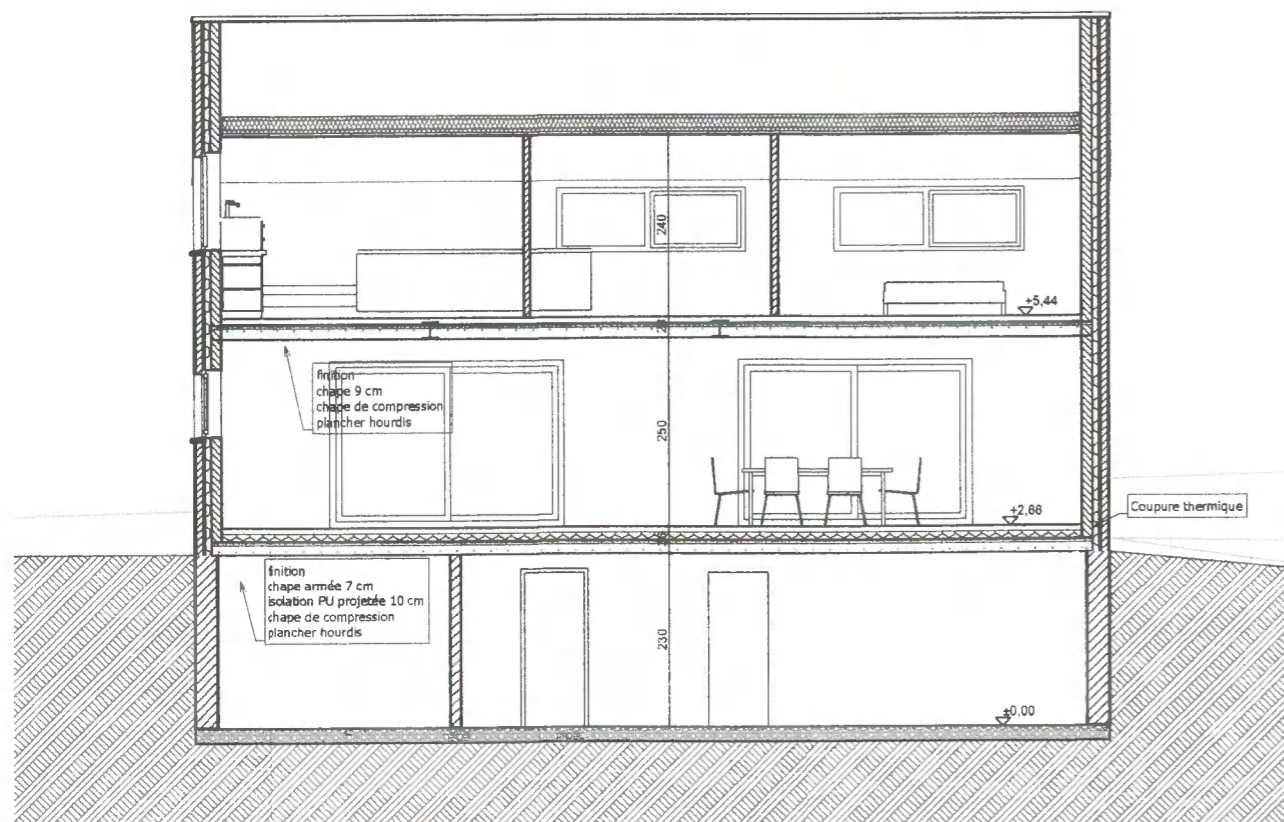



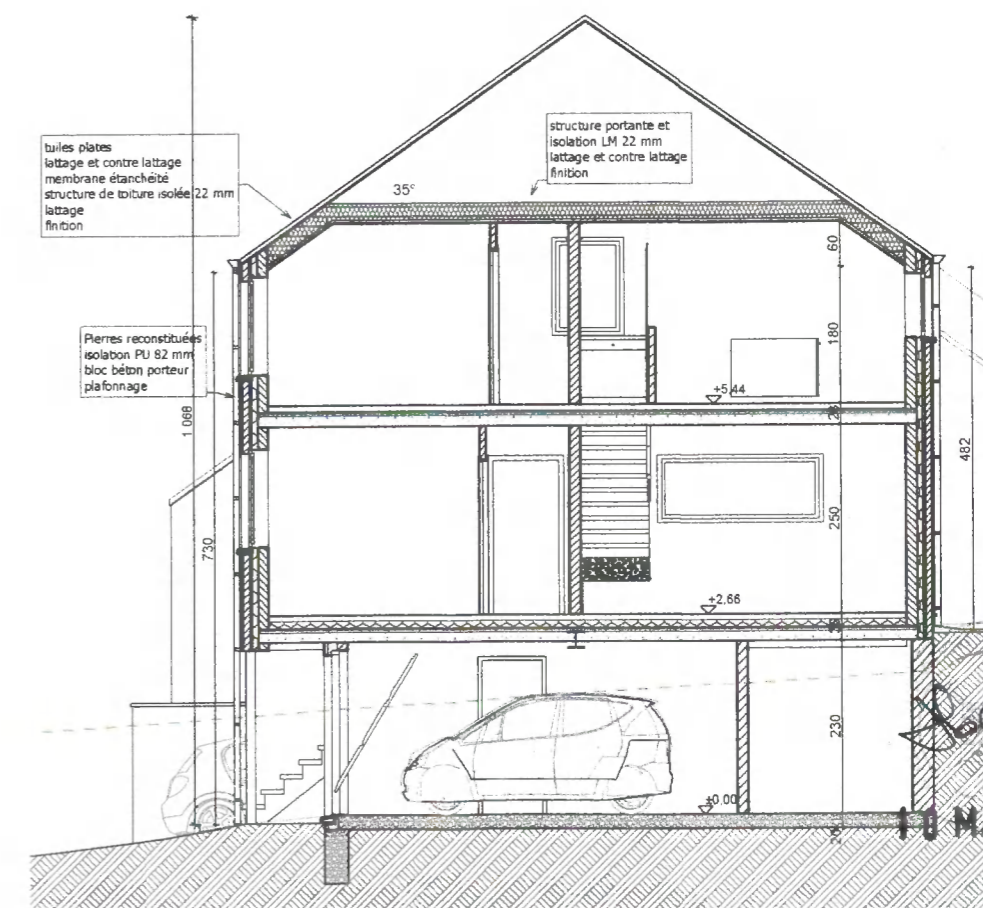

Coupe AA

1:100

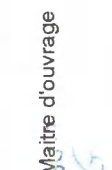

Coupe BB

1:100

Date : 03 - 03 - 2016
Travaux : Construction d'une habitation unifamiliale Adresse : Rue St Roch a 5537 Bioul Contact : 0497 - 45 78 70
Architecte 
Signatures : 
Maître d'ouvrage 
Dossier : VEROVEN - DU BOIS Tél: 0494 - 082 805 rue Palloir, 47 - 5537 Bioul mail : info@bwal.be

F6