

MINISTÈRE DES FINANCES

Administration du cadastre

Cachet du contrôle

DECLARATION à effectuer en application de l'article 362 du Code des impôts sur les revenus (voir au verso) en cas de nouvelle construction, transformation d'un immeuble, etc.

Les cadres 1, 3, 4, 8 et 9 doivent **TOUJOURS** être complétés.

1	DESIGNATION DE L'IMMEUBLE
COMMUNE DE <u>WAIMES</u>	
Rue ou lieu-dit <u>ru du Marché 22</u>	
<u>4950 Waimès</u> n°	
Appartement (1) :	
Désignation cadastrale : <u>Div 1/Son G / n° 179a</u>	

Réservé à
l'administration

Année :
43 B :
223 :
220 :
M. C. :

C.I. (M.S.) C. C.
R. C. notifié le :

Certifié exact, le

Le
du cadastre,

3 Le soussigné, Jean Baekes, domicilié à ru du Marché
ru Waimès, n° 22, bte
déclare ce qui suit en ce qui concerne l'immeuble désigné dans la case 1 ci-dessus.

4 L'immeuble est loué (2) OUI ☐ → date de la location (3)
NON ☒

5 L'immeuble a été (2)

☐ nouvellement construit → date de l'occupation (3)

☐ reconstruit → date de l'occupation (3)

☐ agrandi ou transformé (précisez en quoi consiste le changement) : transformation établie en chambres habitables → date de l'achèvement des travaux (3) 310893

☐ réuni à un autre immeuble (précisez lequel) :

☐ divisé (précisez en quoi) :

☐ démoli totalement → date de la démolition (3)

☐ démoli partiellement → date de la démolition (3)

6 L'immeuble a changé de nature, a été modifié, amélioré etc.
→ date de l'événement (3)

Précisez ci-après la nouvelle nature, l'objet de la modification, etc. ; en cas de plantation de résineux, précisez également s'il s'agit d'une pépinière, d'une exploitation à caractère forestier ou d'une plantation destinée à la production de sapins de Noël :

7 Du matériel et de l'outillage (2)

☐ nouveaux ou ajoutés ont été mis en usage → date de la mise en usage, de la modification ou de la désaffectation (3)

☐ ont été modifiés → date de la mise en usage, de la modification ou de la désaffectation (3)

☐ ont été définitivement désaffectés → date de la mise en usage, de la modification ou de la désaffectation (3)

8 Coût des nouvelles constructions, transformations, etc. (T.V.A. et terrain non compris) : ± 400.000 F

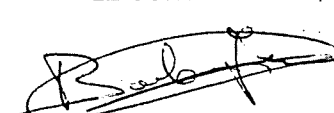
9 Certifié exact,
A Waimès, le mas 94
LE CONTRIBUABLE,

(signature)

(1) A compléter par la désignation de l'appartement (étage, situation dans l'étage ou numéro repris dans le contrat de copropriété ou acte de base) et de ses dépendances (cave, garage, etc...).





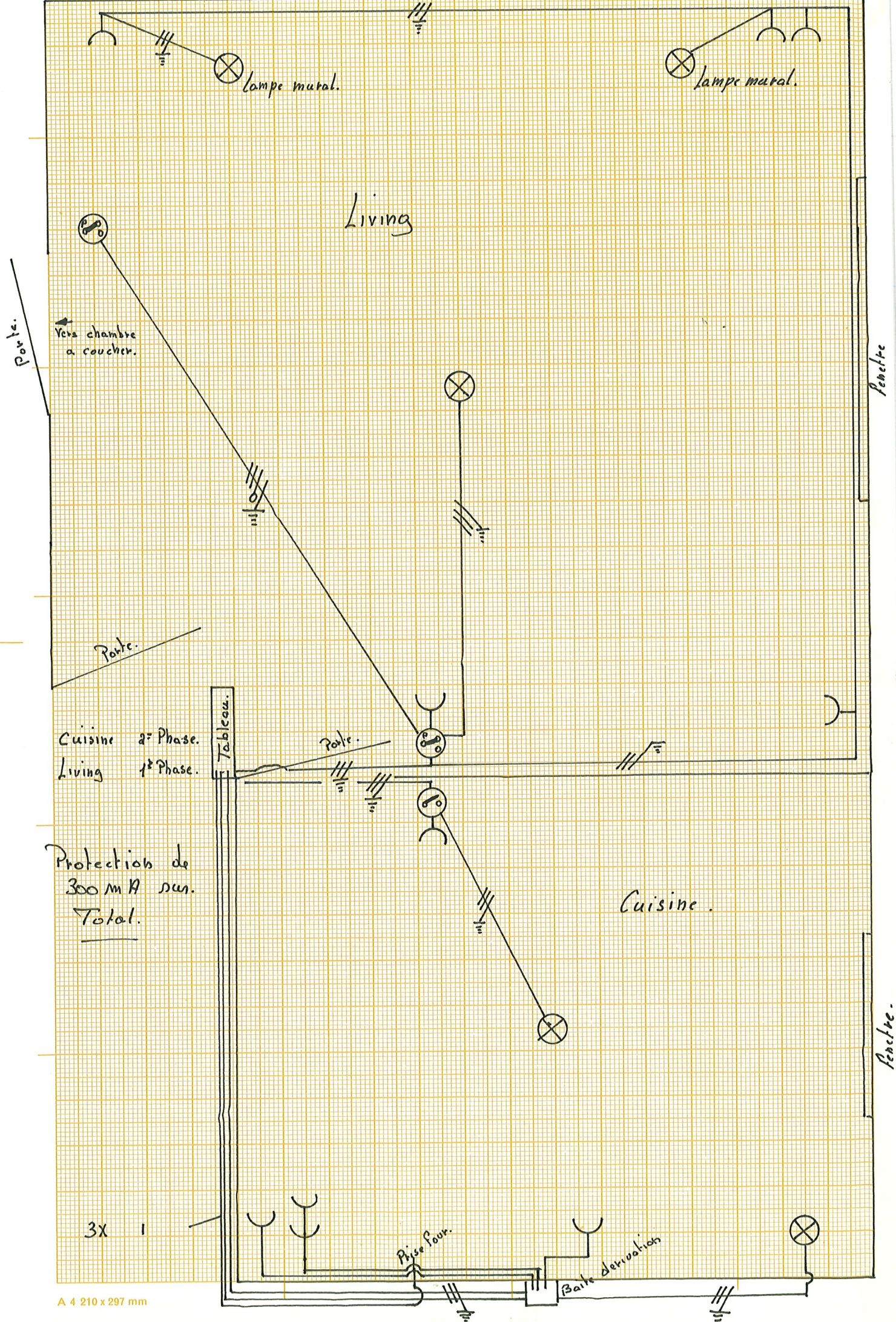

(2) Portez une croix dans la case correspondant à votre cas et inscrivez les renseignements ainsi que la date demandée.

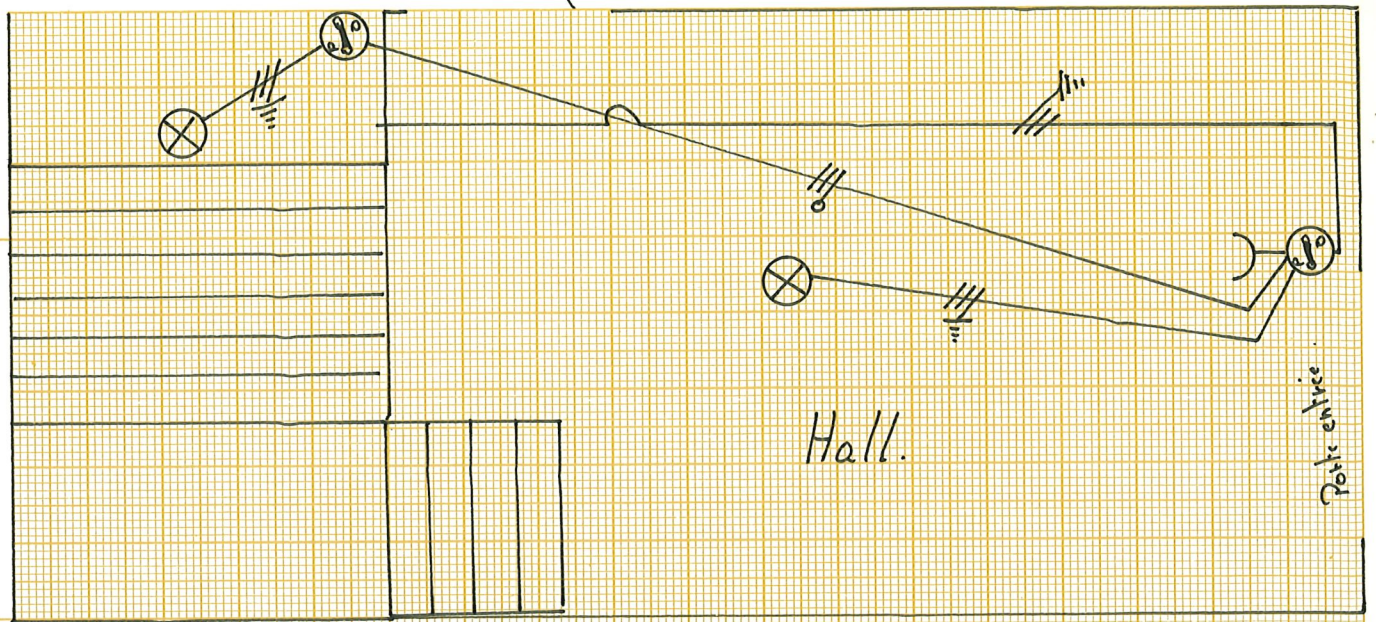
(3) Date à mentionner en 6 chiffres. Par exemple, 5 février 1987 050287

10 Réserve à l'administration





-  2 directions
-  Simple allumage.
-  Lampe.
-  prise + terre.
-  cable 2x2,5 + terre.
-  " " 3x2,5 + terre.

Fenêtre.

Salle de bain.
(protection de 30 mA sur S.B.).

chauffage (cable).

Porte.

Porte.

Chambre à coucher.

Fenêtre.

Porte.

Debarras.

Porte extérieur.

