



PROCES-VERBAL D'EXAMEN DE CONFORMITE – Installation domestique
Installations électriques à basse tension et à très basse tension
(Livre 1 – AR 8/09/2019) – Direction générale de l'Energie

Page 1 sur 11

Rapport n°: ISA 20231026 - 06

Date d'émission : 26/10/2023

Apave Belgium a.s.b.l.

Entreprise 0871.547.374

Chaussée de Namur, 61

1400 Nivelles

Tél : +32(0)67/79.44.80

Fax : +32(0)67/79.44.84

E-mail : apave.be@apave.com

Apave Belgium a.s.b.l. est accrédité par
BELAC sous le numéro de certificat 305-INSP

DONNEUR D'ORDRE :

(société)

Dell Services sprl

49 Avenue des Pagodes

1120 Bruxelles

##adresse_donneur_d_ordre:country##

0484186962

BE 0898 579 888

info@del-services.be

Assurance qualité Apave:

Agent-visiteur: Salmanli Ilhan

N° mission : P138655

Date(s) de visite : 26/10/2023

Procédure interne utilisée:

BEL 21.4 - Domestique visite de contrôle

Conclusion du contrôle :

L'installation électrique est conforme aux prescriptions du Livre 1 de l'arrêté royal du 8 septembre 2019 établissant le Livre 1 sur les installations électriques à basse tension et à très basse tension, le Livre 2 sur les installations électriques à haute tension et le Livre 3 sur les installations pour le transport et la distribution de l'énergie électrique. Les schémas unifilaires et les plans de position de l'installation ont été datés et signés. Les bornes d'entrée du ou des dispositif(s) à courant différentiel à l'origine de l'installation « étaient (ou) ont été » scellées. Le prochain contrôle est à effectuer au plus tard avant le 26/10/2048

L'agent-visiteur, pp du dirigeant technique

Le donneur d'ordre, pour accord

Ilhan Salmanli

Rapport n°: ISA 20231026 - 06

Date d'émission : 26/10/2023

Ce rapport concerne l'installation électrique suivante :

Propriétaire, exploitant ou gestionnaire :	Nom	Demortier
	Adresse	1 Rue Van Elewyck 1050 Ixelles ##adresse_gestionnaire:country##
Responsable des travaux : (dans le cadre d'un contrôle ECAMU / avant mise en service)	Nom	
	Adresse	##adresse_responsable_travaux:country##
	N° TVA	
Identification de l'installation électrique :	Adresse	1 Rue Van Elewyck 1050 Ixelles ##adresse_installation:country## Appartement 3ème étage
	G.R.D.	Sibelga
	Code EAN	/
	Numéro du compteur principal	pas encore de compteur installé
	Numéro du compteur nuit	
	Cabine H.T. privée	non
	Type d'installation	unité d'habitation

Le contrôle suivant a été réalisé :

Type de contrôle domestique :	Visite de contrôle §6.5
Re-contrôle	non
Date de réalisation de l'installation	à partir du 1/6/2020, à partir du 1/10/1981 et avant le 1/6/2020
Notes	néant
Dérogations prises en compte	néant
Autres références légales :	néant

Données de l'installation électrique :

Tension et nature du courant :	2x230 V / 1N400 V
Type d'électrode de terre :	inconnu
Canalisation d'alimentation :	XVB 10 mm²
Nombre de circuits, y compris réserve :	11

Rapport n°: ISA 20231026 - 06

Date d'émission : 26/10/2023

Type de schéma de mise à la terre :			TT
Nombre de tableaux :			1
Valeur nominale de la protection de branchement :			max 40 A
Type de coupure générale :			disjoncteur - sectionneur
Dispositif(s) à courant différentiel installés :			
I _n	IΔn	Type	Circuits
40 A	300 mA	A	A - K
40 A	30 mA	A	H - K
Description de l'installation électrique :			Voir plans en annexe
Description de ou des l'installation (s) photovoltaïque(s)			sans objet nb. Panneaux : P Wc panneaux : nb. Onduleurs : type et n° série onduleurs : Pc cumulée onduleurs : n° série compt. Verts : index compteurs verts : marquage MID :
Schémas et plans de l'installation :			
Document des influences externes :			pas de description présente (ok)
Document des installations de sécurité :			néant
Document des installations critiques :			néant
Autres documents :			/

Résultats du contrôle :

Mesure de la valeur de la résistance de dispersion de la prise de terre :	11.5 Ohm
Mesure de la valeur du niveau d'isolement général :	0.6 MOhm
Essai des dispositifs à courant différentiel, par action sur le bouton test	pas de tension
Essai des dispositifs à courant différentiel, par création d'une boucle de défaut	non réalisé
Essai de continuité des conducteurs de protection :	OK
Adéquation entre les dispositifs de protection a courant différentiel résiduel installes et la valeur de la resistance de dispersion de la prise de terre	OK



PROCES-VERBAL D'EXAMEN DE CONFORMITE – Installation domestique
Installations électriques à basse tension et à très basse tension
(Livre 1 – AR 8/09/2019) – Direction générale de l'Energie

Page 4 sur 11

Rapport n°: ISA 20231026 - 06

Date d'émission : 26/10/2023

Adéquation entre les dispositifs de protection contre les surintensités installés et les sections des circuits respectifs qu'ils protègent	OK
Exécution de l'installation électrique conformément aux schémas unifilaires et plans de position	OK
Contrôle du matériel fixe ou installé à poste fixe	OK
Contrôle de la continuité des connexions équipotentielle et des conducteurs de protection	OK
Le dispositif de protection à courant différentiel résiduel à l'origine de l'installation	a été scellé

Infractions constatées :

Remarques :

néant

Observations :

Néant

INFORMATIONS GÉNÉRALES

- Les résultats s'appliquent uniquement aux travaux spécialisés dans la demande. La reproduction de ce rapport n'est autorisée que sous sa forme intégrale et uniquement avec l'accord écrit de l'organisme et du demandeur.
- L'inspecteur est autorisé à signer ce rapport en l'absence du dirigeant technique et est conscient qu'il engage la responsabilité de l'organisme Apave Belgique
- Le contrôle a porté sur les parties visibles et normalement accessibles de l'installation.

Le propriétaire, le gestionnaire ou l'exploitant de l'installation électrique est tenu :

- a) d'en assurer ou d'en faire assurer l'entretien ;
- b) de prendre toutes mesures adéquates pour que les dispositions du Livre 1 de l'arrêté royal du 8 septembre 2019 établissant le Livre 1 sur les installations électriques à basse tension et à très basse tension, le Livre 2 sur les installations électriques à haute tension et le Livre 3 sur les installations pour le transport et la distribution de l'énergie électrique soient en tout temps observés ;
- c) de conserver les documents de l'installation électrique dans un dossier, de le tenir à disposition de toute personne qui peut le consulter et de mettre à disposition une copie de ce dossier à tout éventuel locataire ;
- d) de transmettre le dossier de l'installation électrique au nouveau propriétaire, gestionnaire ou exploitant ;
- e) d'aviser immédiatement le fonctionnaire préposé à la surveillance du Service Public Fédéral ayant l'Energie dans ses attributions de tout accident survenu aux personnes et du, directement ou indirectement, à la présence d'installations électriques ;
- f) de renseigner dans le dossier de l'installation électrique toute modification ou extension non importante survenue sur l'installation électrique ;
- g) de laisser réaliser par un organisme agréé un contrôle de conformité avant la mise en usage sur toute modification ou extension importante survenue sur l'installation électrique.

Dans le cas d'un transfert de propriété,

Le vendeur est tenu :

- a) de conserver le rapport de la visite de contrôle dans le dossier de l'installation électrique ;
- b) de transmettre le dossier de l'installation électrique à l'acheteur lors du transfert de propriété.

L'acheteur est tenu :

- a) de communiquer à l'organisme agréé qui a réalisé la visite de contrôle son identité et la date de l'acte de vente ;
- b) d'exécuter les travaux nécessaires pour faire disparaître les infractions constatées pendant la nouvelle visite de contrôle. Ils doivent être exécutées sans retard et toutes mesures adéquates doivent être prises pour qu'en cas de maintien en service de l'installation, les infractions ne constituent pas un danger pour les personnes. Dans le cas où, lors de la visite complémentaire des infractions subsistent ou au cas il n'est pas donné suite à la remise en ordre de l'installation électrique, le Service public fédéral ayant l'Energie dans ses attributions en est informée par l'organisme agréé dès le délai d'un an expiré.

Le vendeur et l'acheteur sont tenus d'aviser immédiatement le fonctionnaire préposé à la surveillance du Service Public Fédéral ayant l'Energie dans ses attributions de tout accident survenu aux personnes et du, directement ou indirectement, à la présence d'installations électriques.

Dans le cadre des missions légales des organismes agréés, une copie de ce rapport est tenue pendant une période de 5 ans par l'organisme agréé. Cette copie est tenue à la disposition de toute personne autorisée légalement à la consulter. Pour de plus amples informations sur les prescriptions réglementaires ou plaintes, la Direction générale de l'Energie du Service public fédéral Economie, PME, Classes moyennes et Energie (<https://www.economie.fgov.be>) est l'autorité compétente des organismes agréés.

ANNEXES :

Pièce(s) jointe(s) :

Photo(s) des tableaux et/ou infractions :

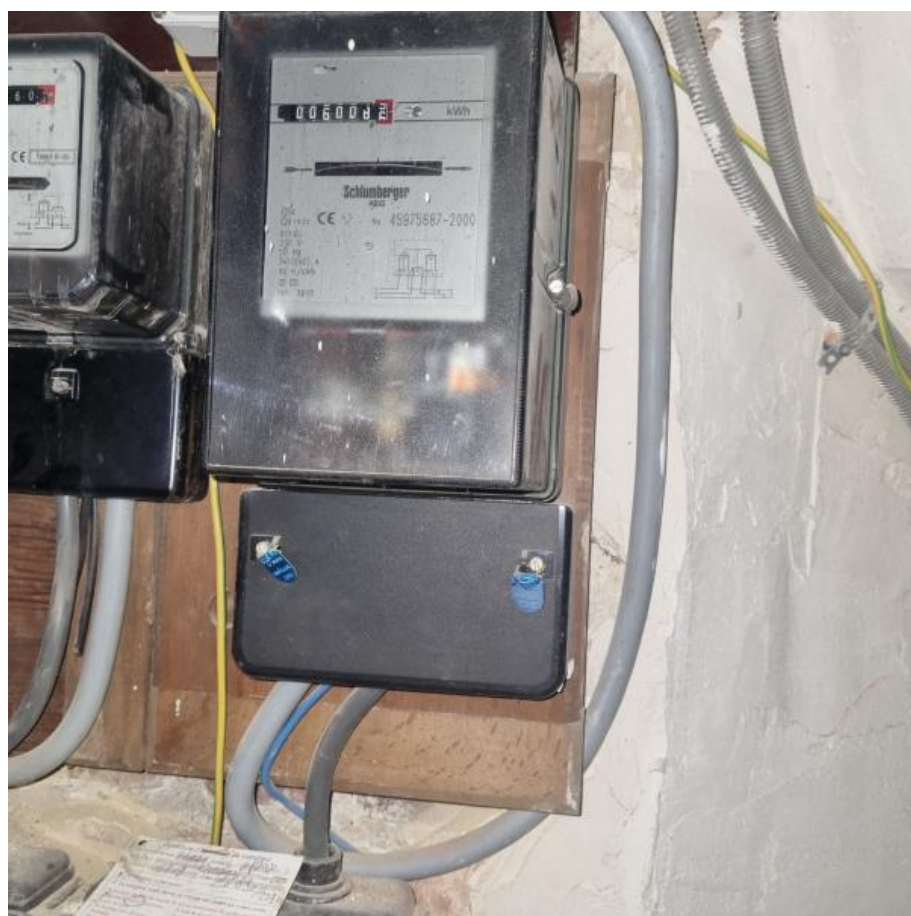

c67360f634629pu473677_20231026150356_5b72af08-0731-4dbf-a4b8-c5e59b172997.jpg

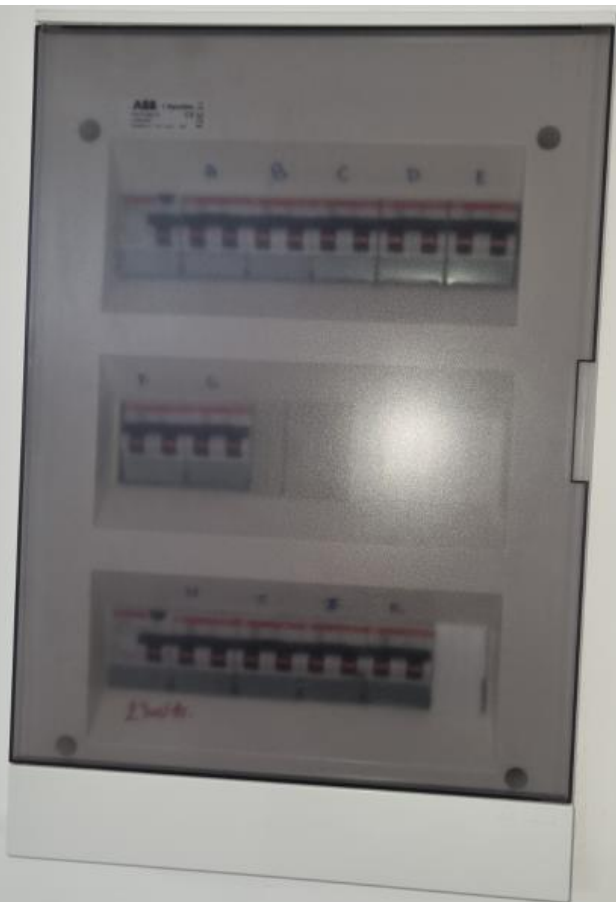

[c67360f634629pu473677_20231026153231_a3922b87-9d59-4987-a16e-39309f667cf8.jpg](#)

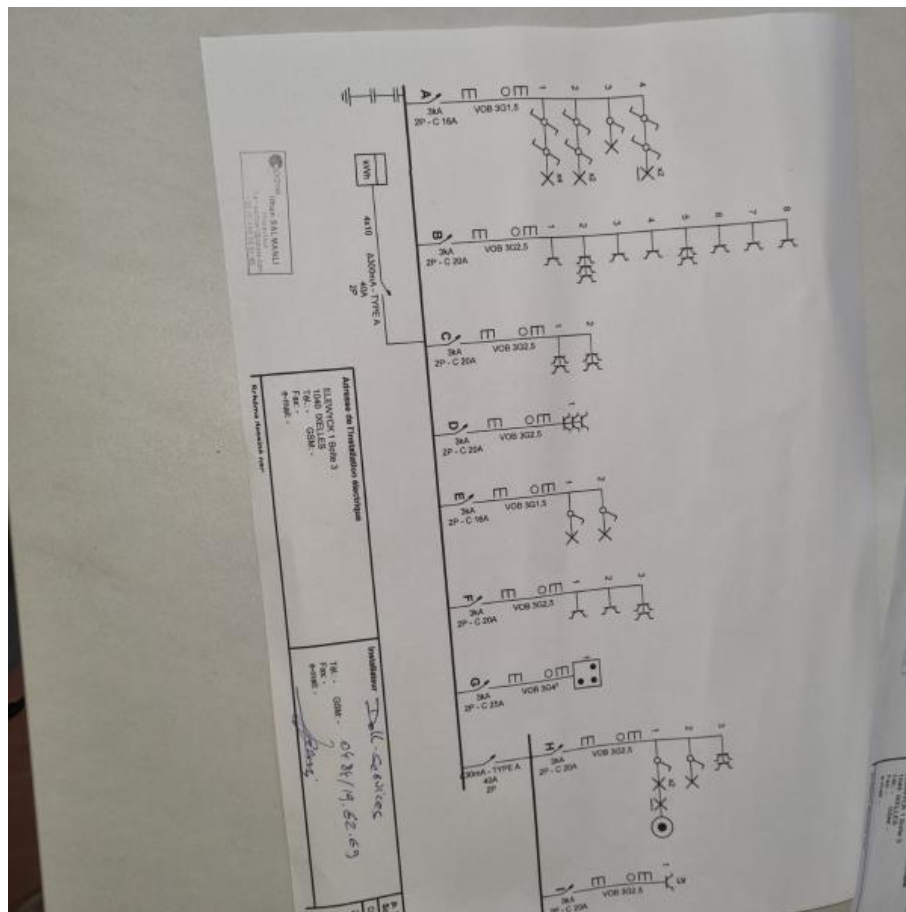

[c67360f634629pu473677 20231026153240 e31d881f-aa1e-44c8-b146-](#)

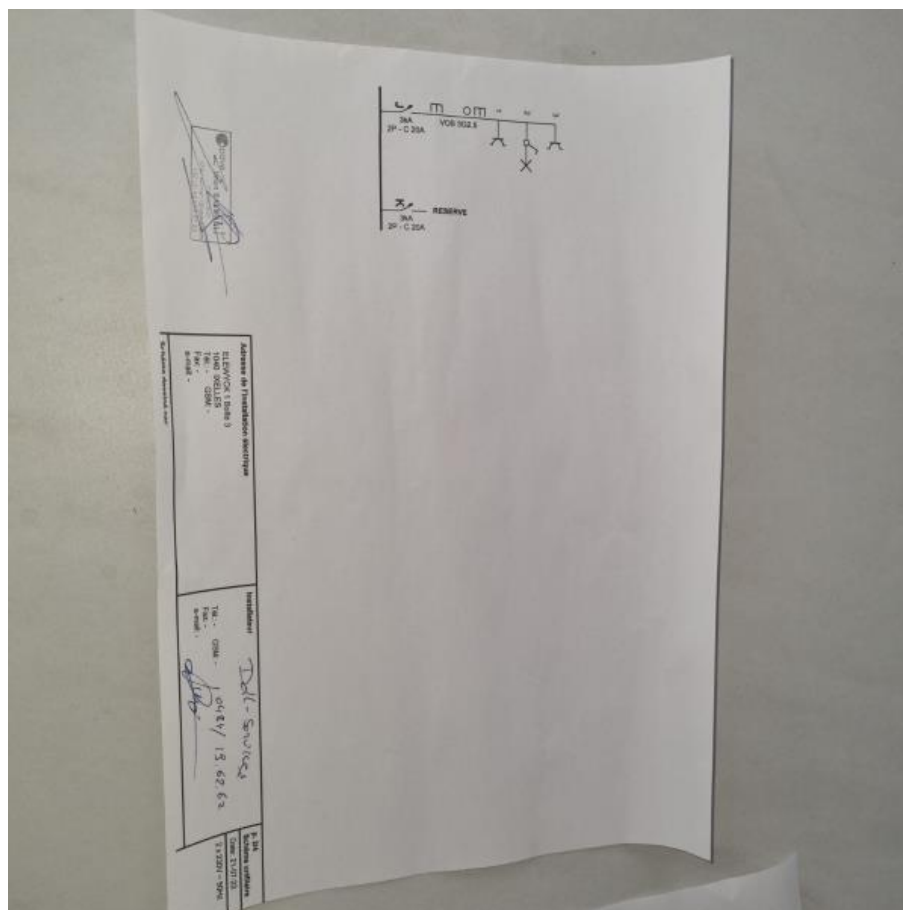

[c67360f634629pu473677 20231026153247 582739fb-ec95-46d5-89c9-](#)

[0baa0718127c.jpg](#)

	<p align="center">PROCES-VERBAL D'EXAMEN DE CONFORMITE – Installation domestique <i>Installations électriques à basse tension et à très basse tension</i> (Livre 1 – AR 8/09/2019) – Direction générale de l'Energie</p>	Page 10 sur 11
Rapport n°: ISA 20231026 - 06	Date d'émission : 26/10/2023	

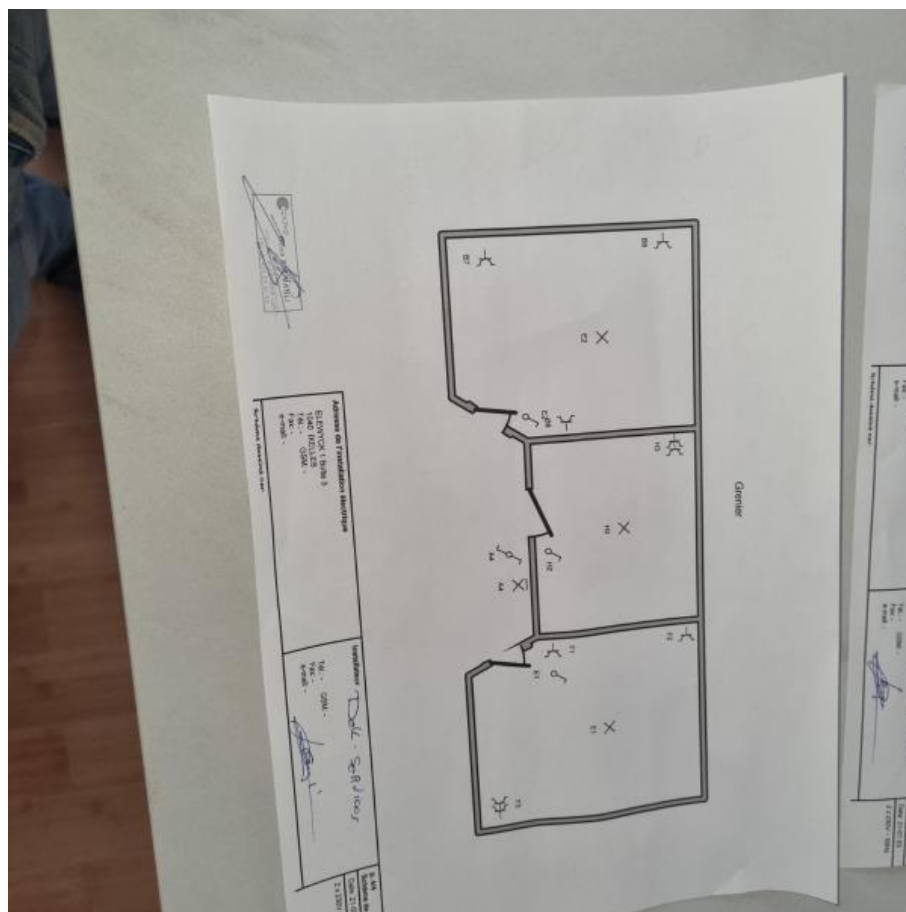

[c67360f634629pu473677_20231026153252_3e823af5-1d12-41f8-bac8-](https://c67360f634629pu473677_20231026153252_3e823af5-1d12-41f8-bac8-af10c2232709.jpg)

af10c2232709.jpg

	<p align="center">PROCES-VERBAL D'EXAMEN DE CONFORMITE – Installation domestique <i>Installations électriques à basse tension et à très basse tension</i> (Livre 1 – AR 8/09/2019) – Direction générale de l'Energie</p>	Page 11 sur 11
Rapport n°: ISA 20231026 - 06	Date d'émission : 26/10/2023	



[c67360f634629pu473677_20231026153300_0b1e42f4-cee5-4361-ba6b-](#)

[83680421698b.jpg](#)