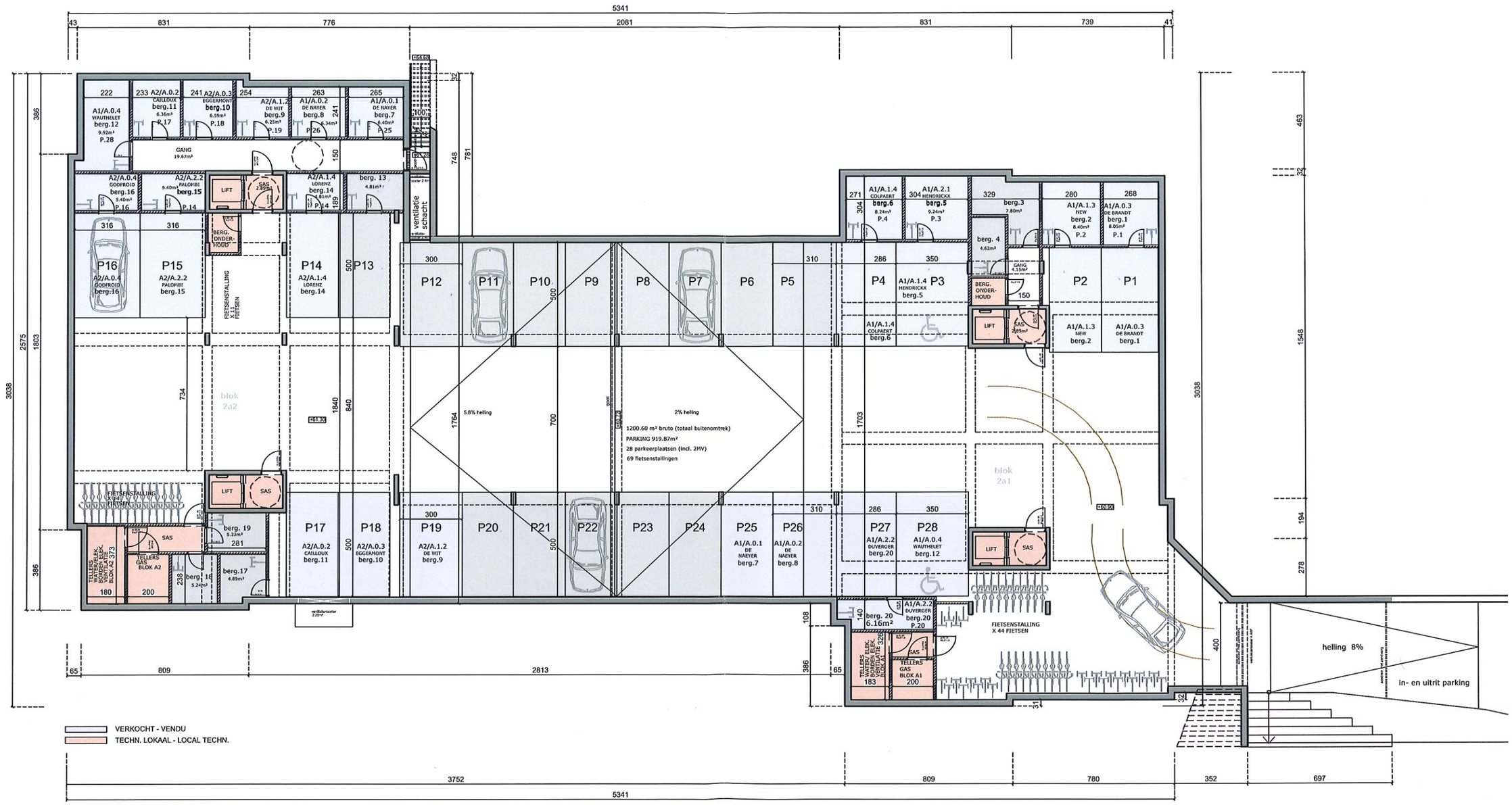

VAN LOOY BOUWGROEP

KLOOSTERTUIN WEZEMBEEK-OPPEM Kelder

nota : De promotor behoudt het recht aan deze plannen tijdens detailontwerp om technische redenen wijzigingen aan te brengen, echter steeds met respect voor het voorgestelde concept en bouwwaarde van het goed.
De aangeduide maten zijn ruwbouwmaten en zijn om bouwtechnische redenen indicatief. Los meubilair is figuratief en niet inbegrepen. Alle afwerkings materialen cfr. lastenboek
Na ondertekening van dit plan kunnen wijzigingen verlenging van uitvoeringstermijn en/of bijkomende kosten met zich meebrengen.

LS: ANGELIQUE SD&T: 19/05/2016 12:05:20 H=297xschaal L=420xschaal