AIB-VINÇOTTE Belgium, association sans but lucratif
ORGANISME DE CONTROLE AGREE
Siège social: Avenue André Drouart, 29 - 1160 Bruxelles
Tél.: (02) 674 57 11 - Fax: (02) 674 59 59 - Télex: 23166

☐ AV Antwerpen	: Tél.: (03) 221 86 11	☐ AV Hasselt	: Tél.: (011) 25 32 86
☐ AV Brabant	: Tél.: (02) 674 57 11	☐ AV Kortrijk	: Tél.: (056) 26 61 11
☐ AV Brugge	: Tél.: (050) 36 86 10	☒ AV Liège	: Tél.: (04) 247 47 33
☐ AV Charleroi	: Tél.: (071) 34 49 00	☐ AV Namur	: Tél.: (081) 21 51 00
☐ AV Gent	: Tél.: (09) 244 77 11	☐ AV Luxembourg	: Tél.: (00-352) 481 85 81

Code PC Rési. ☐ 1
☐

AV AIB VINÇOTTE BELGIUM

Personnes responsables de l'exécution du travail:
Nom, Prénom: A. SCHILS.
N° de TVA:
ou n° de la carte d'identité:
Distributeur: E.T.B

Compteur: n°: index:
Type de comptage: ☐ jour - ☒ bihoraire - ☐ nuit -

RAPPORT n°:
Membre n°: Quittance n°:
Installation: Nom: DEROUSSEAU
Adresse: Sur les Roches 8
4837 - BAELEN
Date de visite: 29.01.03
Propriétaire ou Mandataire: Tél.:
Nom, Prénom:
Adresse: idem
Demandeur:

Type de visite: ☒ 270 ☐ 271 ☐ 276 RGIE Nature de l'installation: ☒ Nouvelle ☐ Extension ☐ Modifi. ☐ Existante ☐ Temporaire
Contrôle sur base des prescriptions du: ☒ RGIE: art. ☒ 86 ☐ 87 ☐ 88 ☐ 95 ☐ RGPT ☐ R.T. ☐ de la Cie d'électricité

Installation conçue pour la tension de 230 V, AC, Protection branchement: 63 A Type: C
Description du branchement: Type câble: EXVB Section: 4 x 10 mm²
Alimentation tableau principal: 4 x 10 mm² Nbre de tableaux: 2 Nombre de circuits terminaux: 5 + 16
Type de prise de terre: Piquet Résistance de dispersion: 17 Ohms Isolement général: > 10 M Ohms

PROCES-VERBAL DE CONTROLE D'UNE INSTALLATION ELECTRIQUE A BASSE TENSION

DESCRIPTION DE L'INSTALLATION: les schémas de position et unifilaires font parties intégrantes du rapport

	VOIR PLANS	

INFRACTIONS (voir la signification des numéros au verso): VERT
NB. Les cond. d'équip. sont en attente

Le différentiel général était - a été - plombé
L'installation électrique doit être recontrôlée avant le 2028 ainsi que avant la mise en service de modifications ou extensions importantes telle que l'ajout d'un circuit.

Conclusion:
LA NOUVELLE INSTALLATION ELECTRIQUE - EST - N'EST PAS - CONFORME AUX PRESCRIPTIONS REPRISES CI-DESSUS.
L'INSTALLATION - ETAIT - PEUT ETRE - NE PEUT PAS ETRE - MISE SOUS TENSION

PROCES-VERBAL DE CONTROLE DE L'INSTALLATION EXISTANTE (ART. 276 DU RGIE)

INFRACTIONS sur la partie existante (voir la signification des numéros au verso):

Les installations doivent faire l'objet d'un nouveau contrôle avant le
Conformément à l'art. 274 de RGIE, les travaux nécessaires pour faire disparaître les infractions constatées au moment de la visite doivent être exécutés sans retard et toutes mesures adéquates doivent être prises pour qu'en cas de maintien en service des installations les infractions ne constituent pas un danger pour les personnes et les biens.

Annexes:
VISA DU DISTRIBUTEUR:

INTERMOSANE
VISA n° 27
06/02/03

Pour le Directeur général
Nom, N° Agent, Signature
LASCHET
412

15 001 0 1 11

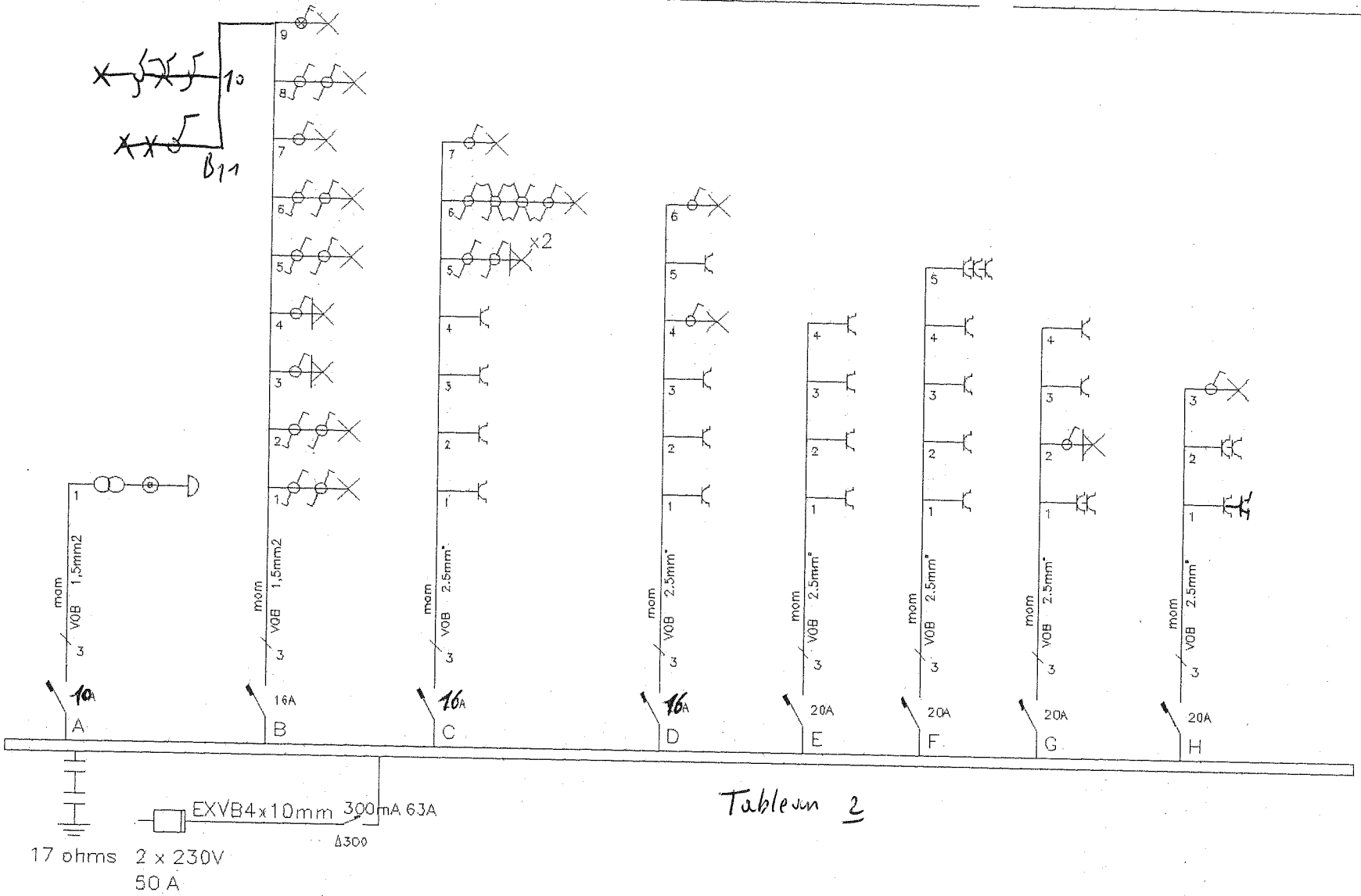

Tableau 2

Organisme agréé

2002

Signature

DEROUSSEAU
087/22.51.65
4837 BAELEN

Signature

Le responsable

29/01/2003

Signature

Realisatie Jerry Vanhollebeke & LVMEB ANPEB 1993-1996

Alain SCHILS
rue de l'Invasion 15G
4834 GOE-LIMBOURG
Tel: 087/76.37.53 – Fax: 087/76.45.51
TVA: BE 756.107.872

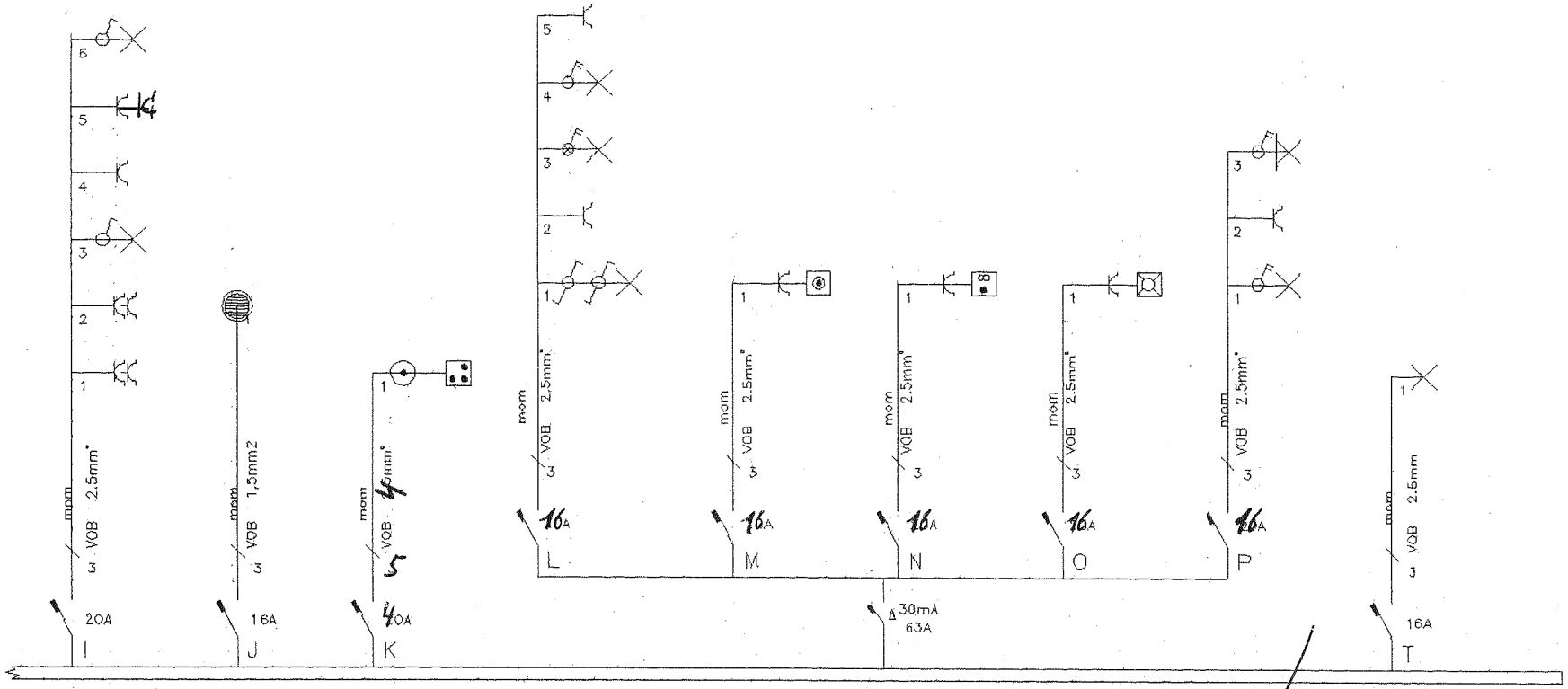

Tableau 2.

Tableau 1

Realisatie Jerry Vanhollebeke & LVMEB ANPEB 1993 – 1996

Organisme agréé	DEROUSSEAU 087/22.51.65 4837 BAELEN	Le responsable	Alain SCHILS rue de l'Invasion 15G 4834 GOE-LIMBOURG
/2002		29/01/2003	Tel: 087/76.37.53 – Fax: 087/76.45.51 TVA: BE 756.107.872
Signature	Signature	Signature	

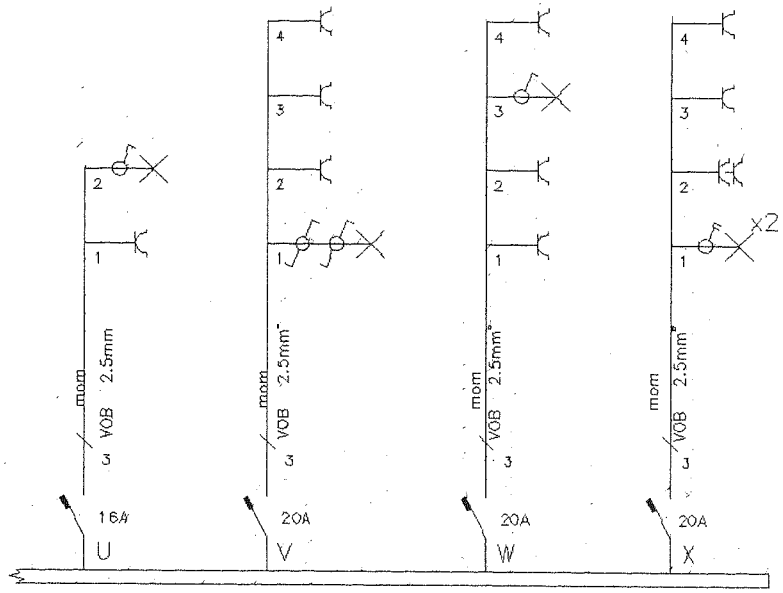

Tableau 1

Realisatie Jerry Vanhollebeke & LVMEB ANPEB 1993 – 1996

Organisme agréé	DEROUSSEAU 087/22.51.65 4837 BAELEN	Le responsable	Alain SCHILS rue de l'Invasion 15G 4834 GOE-LIMBOURG Tel: 087/76.37.53 – Fax: 087/76.45.51 TVA: BE 756.107.872
../../2002		29/01/2003	
Signature	Signature	Signature	

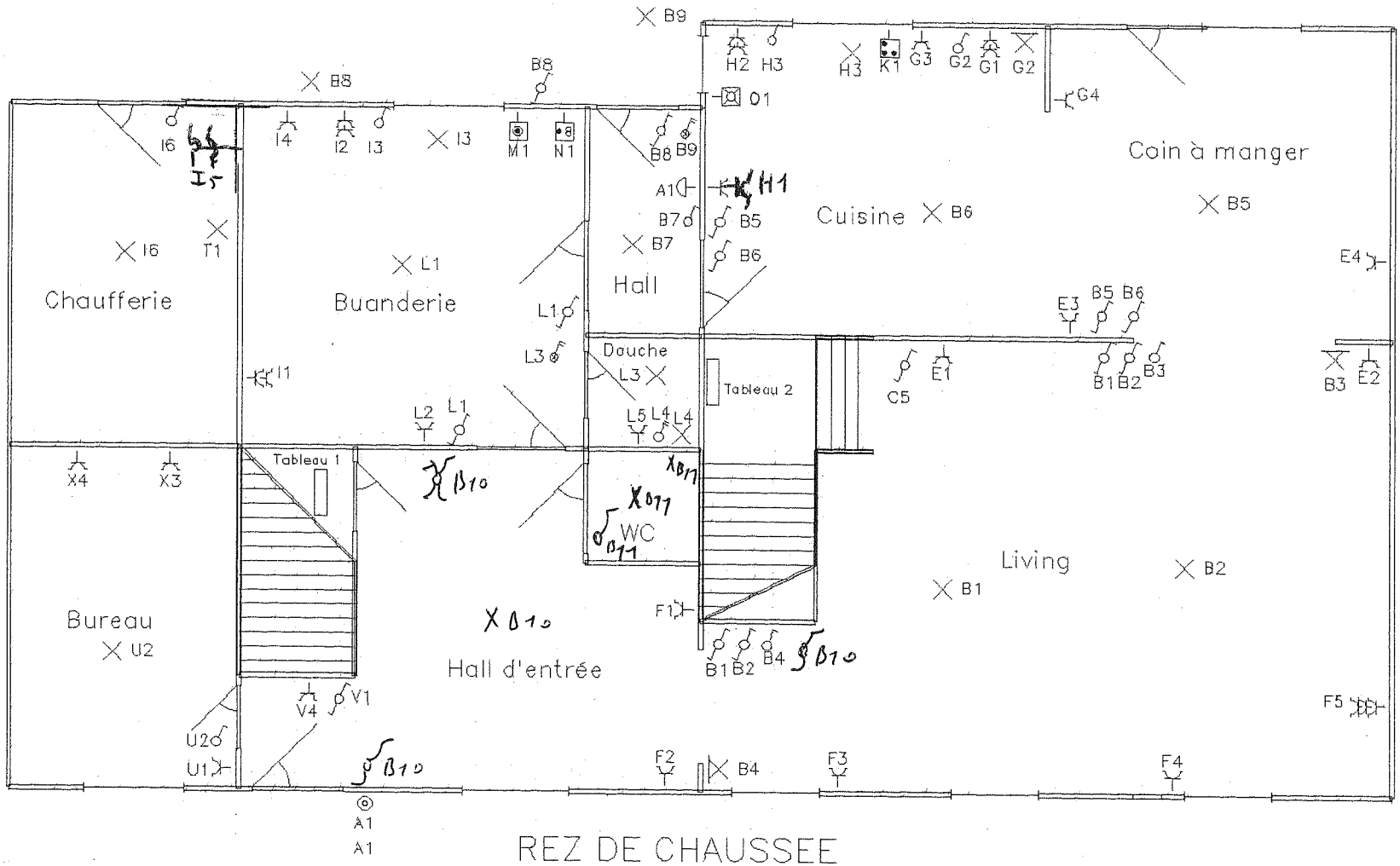

REZ DE CHAUSSEE

Realisatie Jerry Vanhollebeke & LVMEB ANPEB 1993 – 1996

Organisme agréé	Propriétaire	Le responsable
../../2002	../../2002	29./01/2003
Signature	Signature	Signature

Alain SCHILS
rue de l'Invasion 15G
4834 GOE – LIMBOURG
Tel: 087/76.37.53 – Fax: 087/76.45.51
TVA: BE 756.107.872

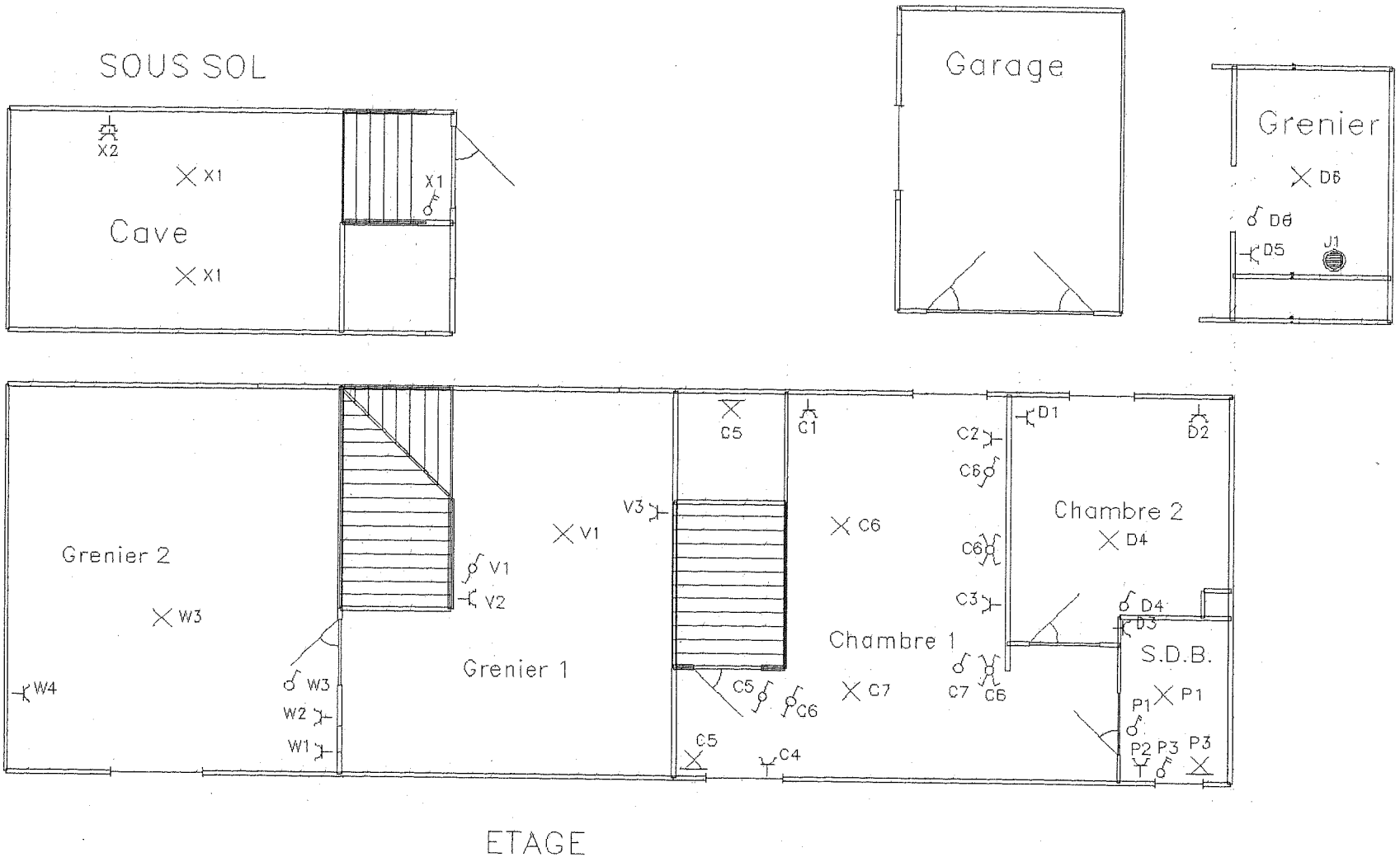

Realisatie Jerry Vanhollebeke & LVMEB ANPEB 1993–1996

Organisme agréé	Propriétaire	Le responsable
../../2002	../../2002	29./01/2003
Signature	Signature	Signature

Alain SCHILS
rue de l'Invasion 15G
4834 GOE–LIMBOURG
Tel: 087/76.37.53 – Fax: 087/76.45.51
TVA: BE 756.107.872