

☐ Antwerpen - Limburg : Tél.: 03 221 86 11
☐ Brabant : Tél.: 02 674 57 11

☐ Oost & West Vlaanderen : Tél.: 09 244 77 11
☐ Wallonie : Tél.: 081 432 611

PROCÈS-VERBAL D'EXAMEN DE CONFORMITÉ ET/OU DE VISITE DE CONTRÔLE D'UNE INSTALLATION ÉLECTRIQUE À BASSE TENSION

Rapport n°: / Membre n°: Demandeur: M. THEERER

Responsable des travaux:

Installation:

Propriétaire/gestionnaire:

Nom, Prénom: M. THEERER Nom, Prénom: SCHOLZEN
Adresse: 15 Rue du Barroge
N° carte d'identité: CP + Commune: 6850 WABER
N° TVA: BE Tél: /

Bases de l'examen: ☒ Règlement Général sur les Installations Électriques (RGIE)

☐ RGPT

☐

☒ Art 270 ☒ mise en usage ☐ modification ☐ extension
☐ mobile ☐ temporaire
☐ Art 271 ☐ périodique ☐ contrôle ☐
☐ Art 276 ☐ renforcement ☐ transfert de propriété ☐
☒ Art 86 ☐ Art 271 bis
☐ Art 87 ☐ Art 278
☐ Art 88 ☐ Art
☐ Art ☐ Art
① Unité d'habitation
② Unité de travail domestique
③ Parties communes
④ Autre

Données générales de l'installation électrique:

Données distributeur: EAN ☒ EAN non communiqué ☐ Compt.kWh non placé
Compt. kWh n°: Index jour: nuit:
Protection branchement (A): ☐ 20 ☐ 25 ☐ 32 ☐ 40 ☐ 50 ☐ 63 ☐ 80 ☐ 100 ☐
Données installation: Tension nominale: ☒ 230V ☐ 3x230V ☐ 3N400V ☐
Courant nominal maximum (A): ☐ 20 ☐ 25 ☐ 32 ☐ 40 ☐ 50 ☒ 63 ☐ 80 ☐ 100 ☐
Câble d'alimentation tableau principal: X mm² - Type: NVB
Description installation: ☐ Dispositif diff. gén.: A / mA Nombre de tableaux: Nombre de circuits terminaux: 10
☒ Voir annexe(s)

Mesures - tests - contrôle visuel - scellés:

☒ Contacts Dir. ☒ Contacts Indir. ☒ Montage ☒ Appareils ☒ Matériel ☒ >/section ☒ Schémas ☐ Contrôle bcl de défaut
☒ Résistance de dispersion de la prise de terre: 10 Ω ☒ Isolement général: 10 MΩ ☒ Continuité de terre ☐ Test dispositif diff.
Le dispositif différentiel général: ☒ était plombé ☐ a été plombé ☐ n'a pas été plombé ☐ ne peut pas être plombé

Infractions - Remarques (pour la signification des codes éventuels: voir au verso)

Infractions		Visa GRD:
Nouvelle installation		
<input checked="" type="checkbox"/> Néant		
Infractions		Mandataire GRD:
Installation existante		Nom:
<input type="checkbox"/> Néant		
Remarques		Visa:
<input type="checkbox"/> Néant		

Conclusion(s):

☒ La nouvelle installation est conforme n'est pas conforme au RGIE.
☐ L'installation existante est conforme n'est pas conforme au RGIE.

L'installation électrique doit être recontrôlée avant le 21.03.22 (*)

● par le même organisme de contrôle (**)

(*) délai prescrit sous réserve de modification de la réglementation

Agent visiteur:

Nom: Conker Agent n°: 512 Date: 21.03.22
Annexe(s): ☒ Schéma(s) de position: 3 ☒ Schéma(s) unifilaire(s): 3 ☐
Pour le Directeur Général: Signature

Ce procès-verbal doit être conservé dans le dossier de l'installation électrique et ce dossier doit renseigner toute modification de l'installation.
Le Service Public Fédéral Économie doit être avisé immédiatement de tout accident survenu aux personnes et dû, directement ou indirectement, à la présence d'électricité.
(**) Les travaux nécessaires pour faire disparaître les infractions constatées au moment de la visite doivent être exécutés sans retard et toutes mesures adéquates doivent être prises pour qu'en cas de maintien en service des installations, les infractions ne constituent pas un danger pour les personnes et les biens. Dans le cas où, lors de cette nouvelle visite de contrôle, après max. 1 an, des infractions subsistent, l'organisme agréé se doit d'envoyer une copie du procès-verbal de visite de contrôle à la Direction générale de l'Énergie préposée à la haute surveillance des installations électriques domestiques.

16 Scholgen
rue du barrage 4350 Robertville - Wavre
Appartement 4.

17/3/2008

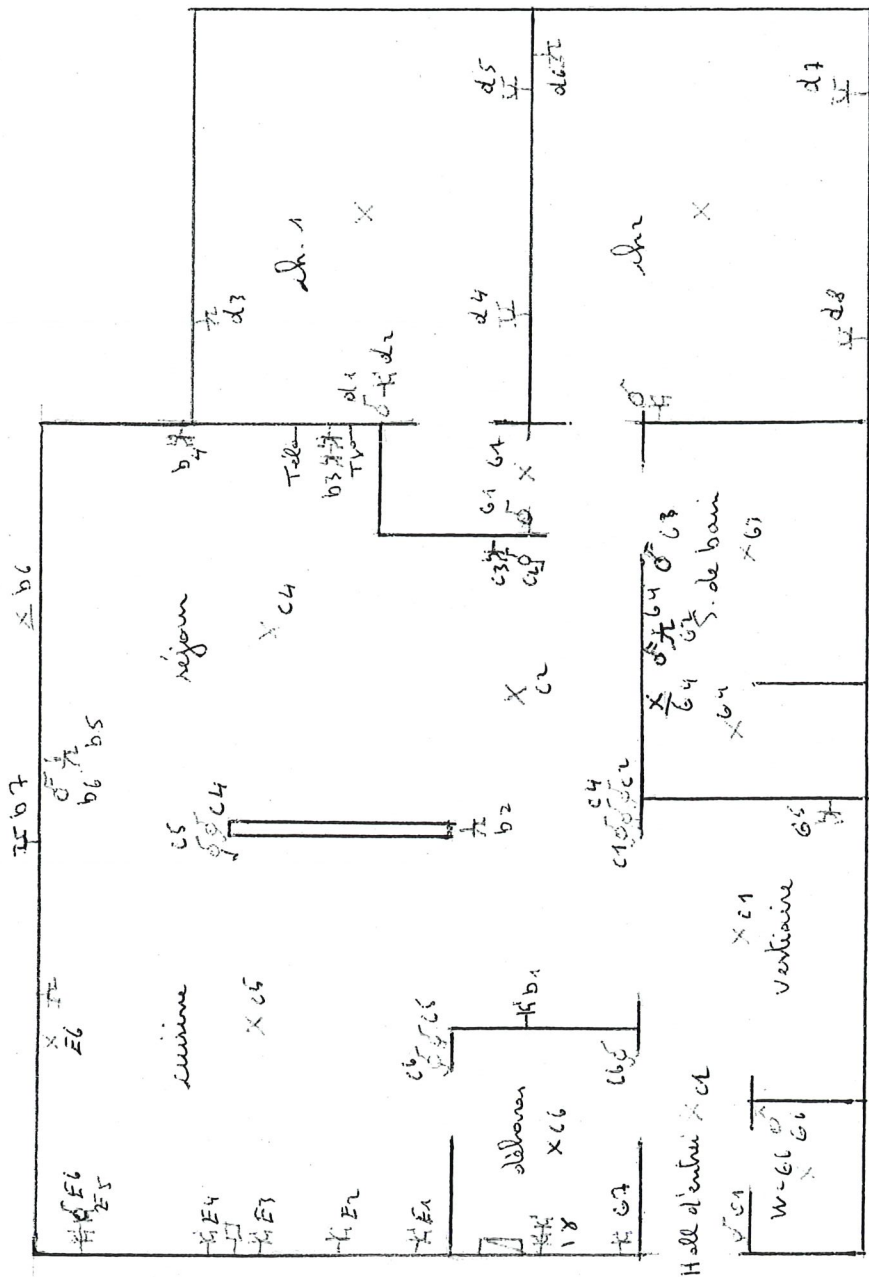

carre: 1P2 A1
1 puis A2

4

SPRL ETS M. THERER
ELECTRICITE GENERALE
Ch. des Pommereux 9 - B-4960 MALMEDY
Gsm 0497 29 72 77
TVA BE 438.184.830

M. Scholzen
sur le barrage

Appartement 4

4350 Robertville Wainmen

17/3/2008

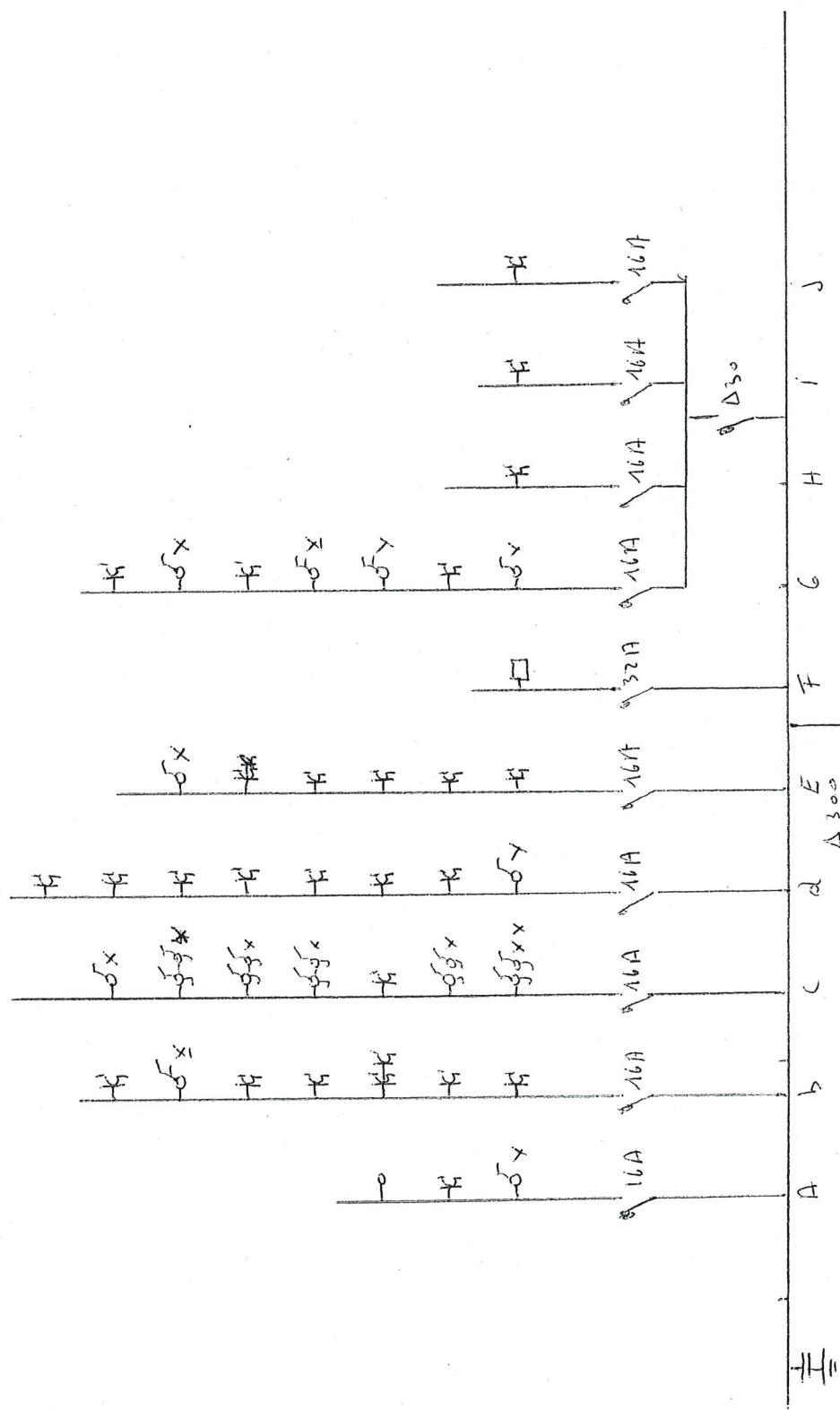

SPRL ETS M. THERER
ELECTRICITE GENERALE
Ch. des Pourtreux 9 - B-4860 MALMEDY
Gsm 0497 29 72 77
TVA BE 438.184.830

Volke R.V.
Acces