



BTV BRUXELLES
Chaussée de Ruisbroek 75
1190 Bruxelles
Tél. 02 230 81 82
Fax 02 230 80 08

BTV ANVERS
Van der Sweepstraat 3 bus 44
2000 Antwerpen
Tél. 03 216 28 90
Fax 03 238 86 65

Bureau régional :
Heimauv

V. ref.:

N. ref.:

RAPPORT N°: 130613103

PROCES-VERBAL DE CONTROLE D'UNE
INSTALLATION ELECTRIQUE BASSE TENSION

ADRESSE DE L'INSTALLATION: GER GELSTBAAT 108
1970 WEZENBEEK-OPEN

PROPRIETAIRE: NBS CUIHORE
Adresse: IDEN.

DEMANDEUR: J. PALIN SA
Adresse: RUE ANTONIOM EMMIKOEL 38

INSTALLATEUR: 4910 Pellen-Thewa

Adresse:
TVA ou CI: 0416.451.583

EAN:
Ref.: Compteur n°:
Index:

Date du contrôle: 13 06 12 Type de contrôle: examen de conformité - visite de contrôle suivant:

(RGIE art. 270) (RGIE art. 271) (RGIE art. 276) (RGIE art. 276bis) (A.R.2.6.2008) (RGPT art.262) (R.T. art. 231) (Prescriptions distributeur)

Type d'installation: Nouvelle Extension - Modification - Temporaire - Renforcement - vente d'habitation; Type locaux: minimum

Début travaux: Fondations avant/après 1.10.81 - Installation électrique avant/après 1.10.81 - 1.1.83 RGIE art.86

Raccordement: Tension 230 III V Protection raccordement 40 A

Câble aliment, tableau, princ.: 4 X 10 mm² Inter.gén.: type 40 AL 300

Type électrode de terre: boucle + barres - piquets - conducteur horizontal Schéma: TT

Nombre de tableaux: A; Nombre de circuits term.: 10; RA: 4,7 Ohm; RI tot 20 MOhm

Facteurs d'influences externes:

DESCRIPTION: Jeu schéma un-filaire + situation

CONTROLES effectués: voir verso
INFRACTIONS CONSTATÉES ET/OU NOTES: NEANT

Table with 2 columns: PROCES-VERBAL DE CONFORMITE, Vu le: le responsable du distributeur, nom: signature:

DEVOIRS du PROPRIETAIRE, GESTIONNAIRE ou LOCATAIRE: voir verso.

CONCLUSION: 1. L'installation est conforme. Les bornes d'entrées du DPCDR général sont scellées et les schémas unifilaires et de situation ont été visés. L'installation doit être vérifiée avant le 13 06 12 (art. 271 RGIE) ainsi qu'avant mise en service après modification ou extension importante exécutée avant cette date. 2. L'installation n'est pas conforme. 3. L'installation peut être maintenue en service pour autant qu'il soit remédié sans retard aux infractions mentionnées et pour autant que les mesures nécessaires soient prises pour que l'installation ne présente pas de danger pour les personnes et les biens. L'installation n'est pas conforme. L'installation doit être vérifiée par le (même) organisme avant le

L'AGENT VISITEUR: n° + nom + signature ASOF-FRANCIS

Le directeur,



Légende des circuits Tableau GUILLAUME REZ

Circuit	Description
A	Taque (32A)
B	Hall de nuit; Chambre1 (16A)
C	Séjour; Hall d'entrée; WC;Buanderie (16A)
D	Séjour; Ext arriere; Tente solaire; (16A)
E	Buanderie; Cuisine; Séjour; Chambre2 (16A)
F	Four (20A)
G	Micro onde (20A)
H	Chaudière (16A)
I	Cuisine (20A)
J	Salle de bain; Hall de nuit; Salle de douche (16A)
K	Machine à laver (20A)
L	Sècheur (20A)
M	Lave vaisselle (20A)
N	VMC (16A)

Appoint. +1

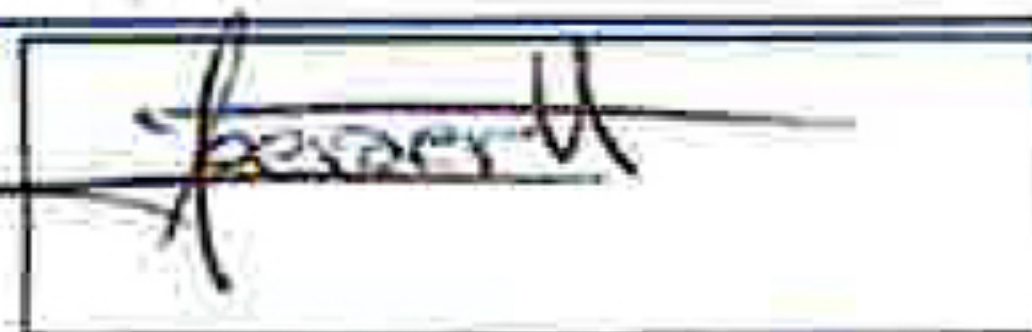
<small>ELECTRICITE GENERALE</small>  MANSART Rue Pré Barré 46-6280 JONCRET 071/31 49 89 / Fax 071/50 25 14 www.meg-mansart.be tva 455721242	Projet : Guillaume REZ	Client : Guillaume1 GERGELSTRAAT 108 1970 WEZEMBEEK OPPEM dtext	Discipline :		
	Description : Légende tableau divisionnaire		Constructeur : T-Palm	Phase :	
	 SPRL Mansart Electricite Générale	Rue Pré Barré 46 B-6280 Gerpinnes/Joncret Tel: +32 71 31 49 89 Fax: +32 71 50 25 14 E: info@meg-mansart.be W: www.meg-mansart.be		Conducteur : Dubru	Date : 21/05/12
					Geeraerts
			1:100		
			Format : A4	Code :	

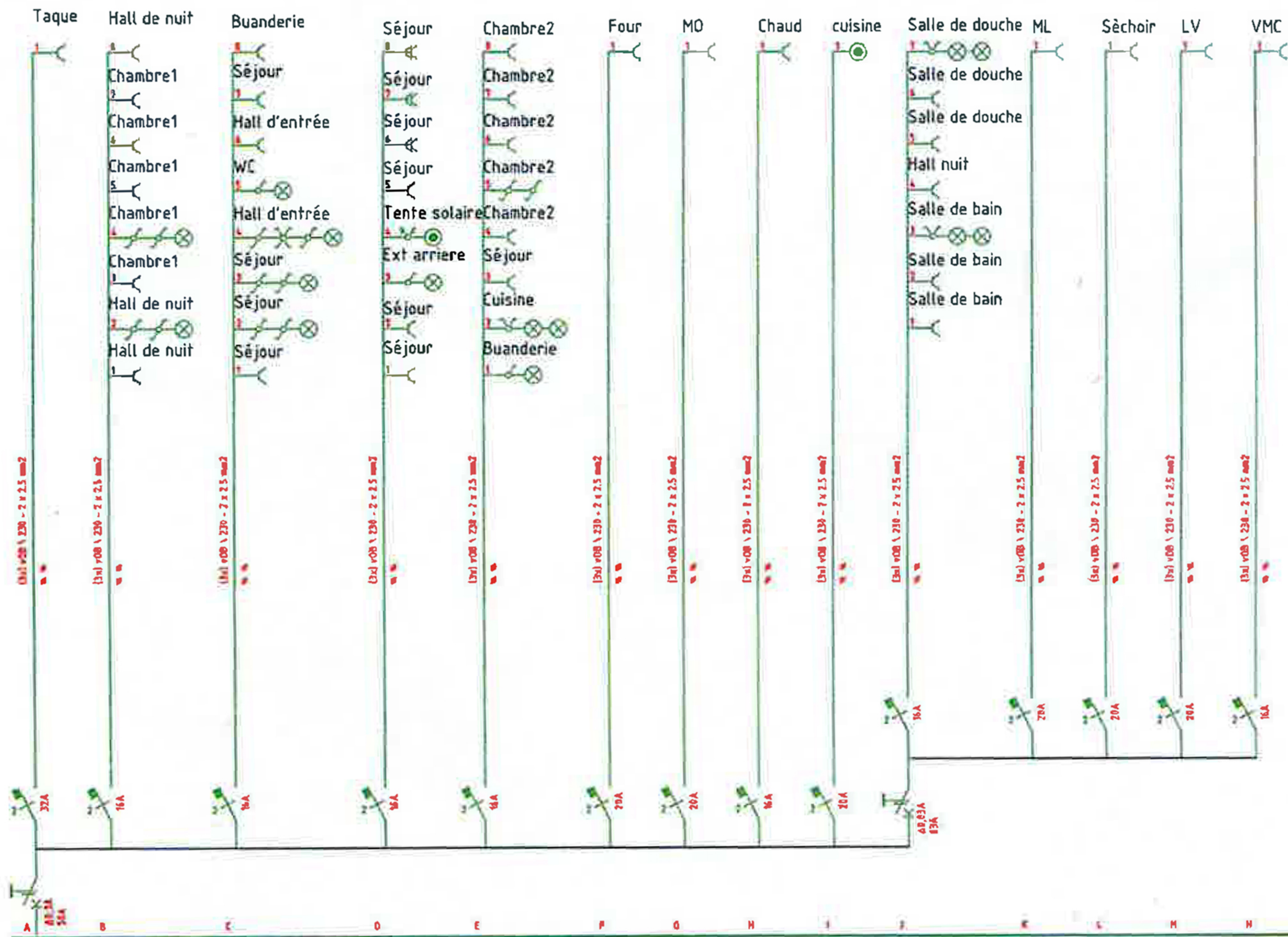

ELECTRICITE GENERALE
MEG
 MANSART
 Rue Pré Barré 46-6280 JONCRET
 071/31 49 89 / Fax 071/50 25 14
 www.meg-mansart.be
 tva 455721242

Projet : Guillaume REZ

Description : Schema unifilaire installation électrique

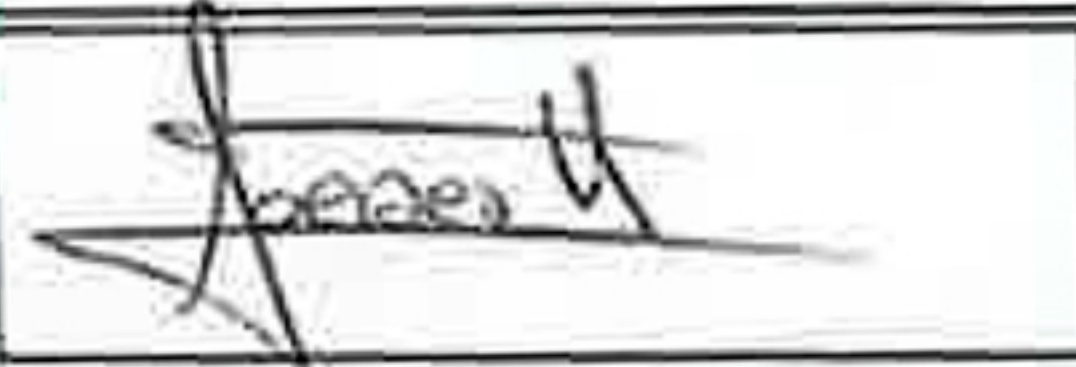
 SPRL Mansart Electricite Générale

Rue Pré Barré 46
 B-6280 Gerpinnes/Joncret
 Tel: +32 71 31 49 89 Fax: +32 71 50 25 14
 E: info@meg-mansart.be W: www.meg-mansart.be

Client : Guillaume1
 GERGELSTRAAT 108
 1970 WEZEMBEEK OPPEM
 dtext

Constructeur : T-Palm

Conducteur : Dubru

Discipline :
 Phase :
 Type :
 Date : 21/05/12
 Geeraerts
 1:100
 Format : Code :
 A4

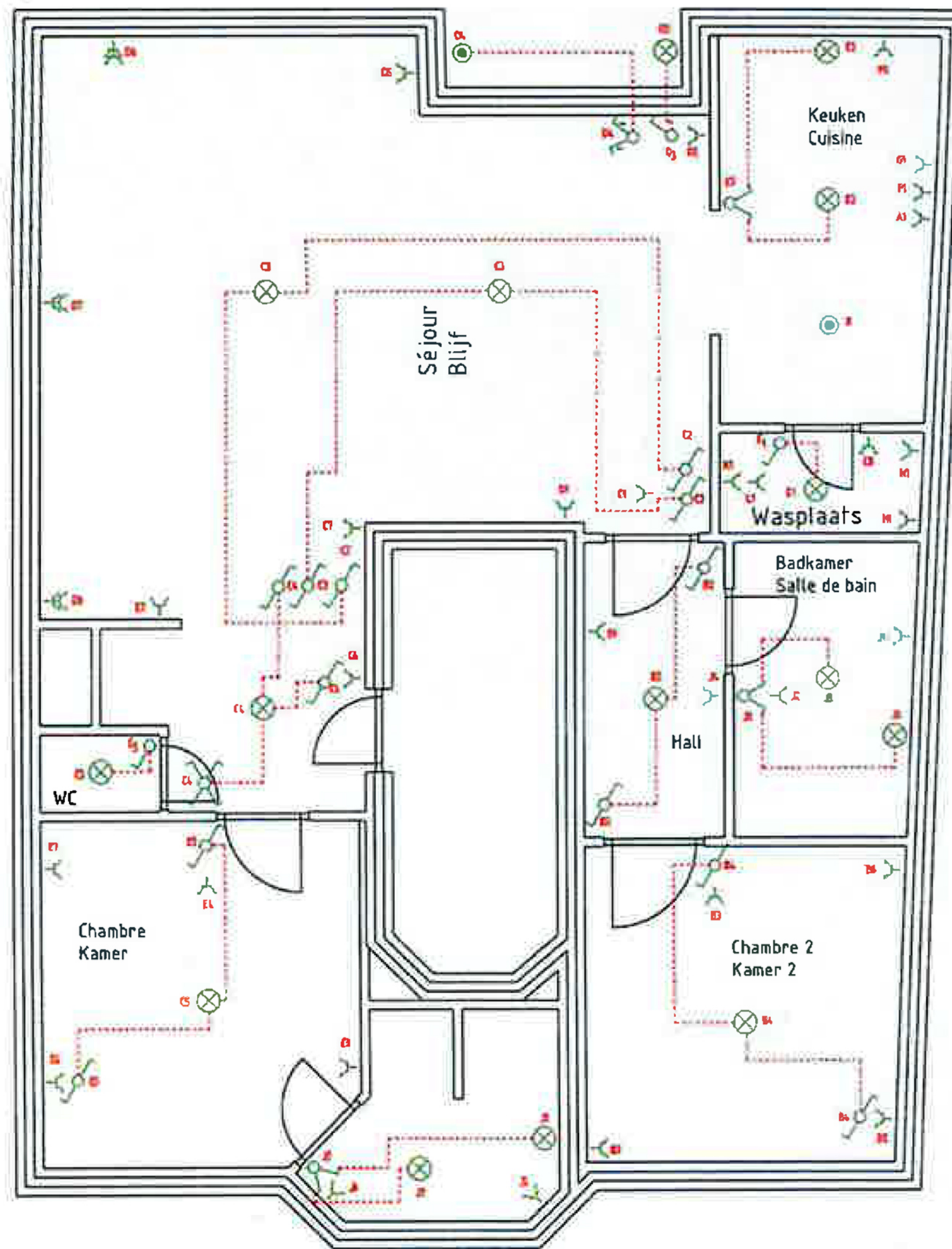

Rue Pré Barré 46-6280 JONCRET
 071/31 49 09 / Fax 071/50 25 14
 www.meg-mansart.be
 tva 455721242

Projet : Guillaume REZ

Description : Schema de position installation électrique

SPRL Mansart Electricité Générale

Rue Pré Barré 46
 B-6280 Gerpinnes/Joncret
 Tel: +32 71 31 49 89 Fax: +32 71 50 25 14
 E: info@meg-mansart.be W: www.meg-mansart.be

Client : Guillaume1
 GERGELSTRAAT 108
 1970 WEZEMBEEK OPPEM
 dtext

Constructeur : T-Palm

Conducteur : Dubru

Discipline :

Phase :

Type :

Date : 21/05/12

Geeraerts

1:100

Format : Code :

A4