

CONTRÔLE D'ÉTANCHÉITÉ ET DE CONFORMITÉ D'UN RÉSERVOIR À MAZOUT

EXEMPLAIRE ORIGINAL

RÉF. 152/2024/64458/C01:1

DATE DU CONTRÔLE 14/05/2024 **AGENT VISITEUR** Benjamin Dormont
ADRESSE DU CONTRÔLE Chemin d'Horrues 10 - 7090 Braine-le-Comte **AGRÈMENT RÉGION WALLONNE** AGRW. TUS-145/A/07 expire le 19/01/2028



COORDONNÉES DE L'EXPLOITANT DE LA CITERNE

Propriétaire Declercq
#TVA non communiqué
Adresse Chemin d'Horrues 10 - 7090 Braine-le-Comte

SITUATION DU RÉSERVOIR ET DE SES ACCESSOIRES

Plan d'implantation Oui
Situation du réservoir Devant maison
Localisation du dépotage Sur le réservoir

Autre information Tank 12

RÉSERVOIR

Autorisation d'exploitation	Oui	Date d'émission, échéance & numéro	Date de recevabilité de la déclaration 07/ 07/2016 +10 ans
Capacité autorisée et/ou réelle (litres)	Inconnu	Année d'installation	Inconnu
Origine du réservoir et n° de fabrication	Inconnu	Certificat d'étanchéité antérieur	Oui
Informations du certificat antérieur d'étanchéité	S.A. CEBA N.V	Dimensions du réservoir	Diamètre 130
Hauteur de produit (cm)	81	Commentaire relatif à la déclaration de classe 3	Référence de la déclaration à la commune DE/ 917

Type de réservoir Cylindrique - Enterré - Simple paroi - Métallique

CONTRÔLE

Système de chauffage	Chaudière	Fonctionnement du système de chauffage	Fonctionne
Type de raccordement au système de chauffage	Mono-tube	Contrôle des tuyauteries visibles du réservoir au système de chauffage	Conforme
Soutirage	Par le haut - Conforme	Conduite de remplissage	Conforme
Conduite de ventilation	Conforme	Système anti-débordement	sifflet 95% - test OK - hauteur de la tige OK
Système de mesure de niveau	présent - conforme	Hauteur d'eau dans le réservoir (cm)	2 cm
Autres raccords	Conforme	Trou d'homme	Conforme
Pollution en dehors du réservoir	Non	Système de détection de fuite	NON
Trou d'homme : étanchéité et fixation couvercle :	OK		

TEST AUX ULTRASONS

Hauteur de produit avant le test (cm)	81	Hauteur d'eau avant le test (cm)	2
Test étanchéité chaîne de mesure	OK	Test de bon fonctionnement avant contrôle de la sonde N (gazeux)	Ok
Test de bon fonctionnement avant contrôle de la sonde R (liquide)	Ok	Valeur de référence valeur phase gazeuse :	-5,4
Valeur de référence phase liquide :	-3,1	Dépression atteinte (mbar) :	-250
Résultat de l'épreuve d'étanchéité - Valeur phase gazeuse :	-5,2	Résultat de l'épreuve d'étanchéité - Valeur en phase liquide :	-3,2
Hauteur de produit après le test (cm)	81	Hauteur d'eau après le test (cm)	2
Résultat du test accousique	Conforme	Durée du test (minutes):	50

Appareil SDT 340 référencé «284220030» et vérifié le 16/02/2024 selon nos procédures internes.

AUTRE(S) REMARQUE(S)

L'absence de pollution visible est confirmée sous toute réserve de la présence éventuelle d'une pollution non visible le jour du contrôle.

Nous ne pouvons être tenus pour responsables d'une éventuelle pollution de sol suite aux tests que nous réalisons selon la législation en vigueur.

Conclusion : Le réservoir est étanche et peut rester en service. Une prochaine visite doit avoir lieu avant le 14/05/2027



Une plaquette verte a été fixée et scellée sur la conduite de remplissage du réservoir le jour même du contrôle.

Le réservoir a fait l'objet d'un contrôle conformément aux prescriptions de :

- 30 novembre 2000 - Arrêté du Gouvernement wallon modifiant le Titre III du règlement général pour la protection du travail en ce qui concerne les contrôles des dépôts de liquides inflammables et l'implantation et l'exploitation des stations - service (M.B. 17.01.2001)
- 8 mai 2003 - Arrêté ministériel dérogeant aux dispositions de l'article 590 du titre III du RGPT portant sur le contrôle d'étanchéité des dépôts de liquides inflammables en insérant une nouvelle technique de contrôle: le test en dépression (M.B. 19.03.2004)
- 17 juillet 2003 - Arrêté du Gouvernement wallon déterminant les conditions intégrales des dépôts de liquides combustibles en réservoirs fixes, à l'exclusion des dépôts en vrac de produits pétroliers et substances dangereuses ainsi que les dépôts présents dans les stations - service
- 24 juillet 2008 - Arrêté du Gouvernement wallon du modifiant l'arrêté du Gouvernement wallon du 17 juillet 2003 déterminant les conditions intégrales des dépôts de liquides combustibles en réservoirs fixes, à l'exclusion des dépôts en vrac de produits pétroliers et substances dangereuses ainsi que les dépôts présents dans les stations - service.

Fait à : Braine-le-Comte

Signature du technicien

Signature du propriétaire

CONTRÔLE D'ÉTANCHÉITÉ ET DE CONFORMITÉ D'UN RÉSERVOIR À MAZOUT

EXEMPLAIRE ORIGINAL

RÉF. 152/2024/64458/C01:1

ANNEXES

Système de chauffage



Listing test d'étanchéité de la chaîne de mesure avant contrôle



CONTRÔLE D'ÉTANCHÉITÉ ET DE CONFORMITÉ D'UN RÉSERVOIR À MAZOUT

EXEMPLAIRE ORIGINAL

RÉF. 152/2024/64458/C01:1

ANNEXES

Listing test d'étanchéité de la chaîne de mesure avant contrôle

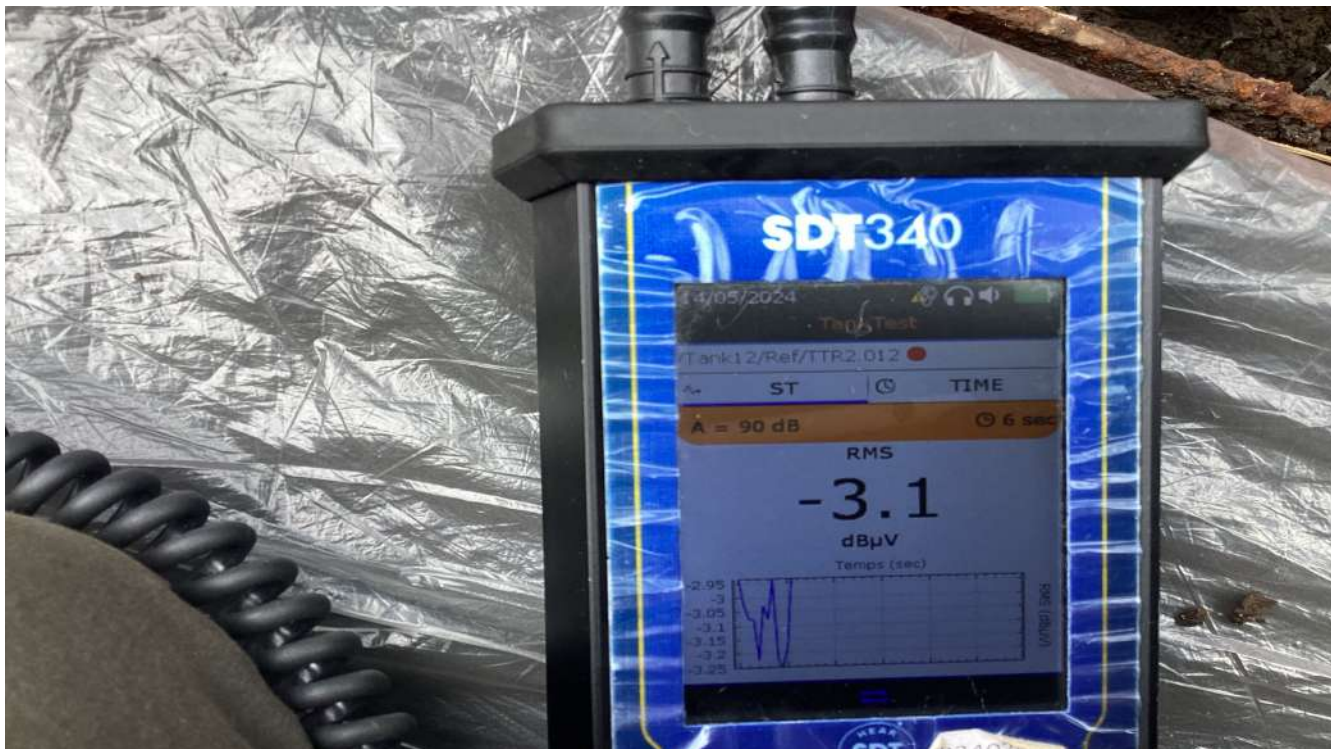

Listing test d'étanchéité du réservoir



CONTRÔLE D'ÉTANCHÉITÉ ET DE CONFORMITÉ D'UN RÉSERVOIR À MAZOUT

EXEMPLAIRE ORIGINAL

RÉF. 152/2024/64458/C01:1

ANNEXES

Listing test d'étanchéité du réservoir

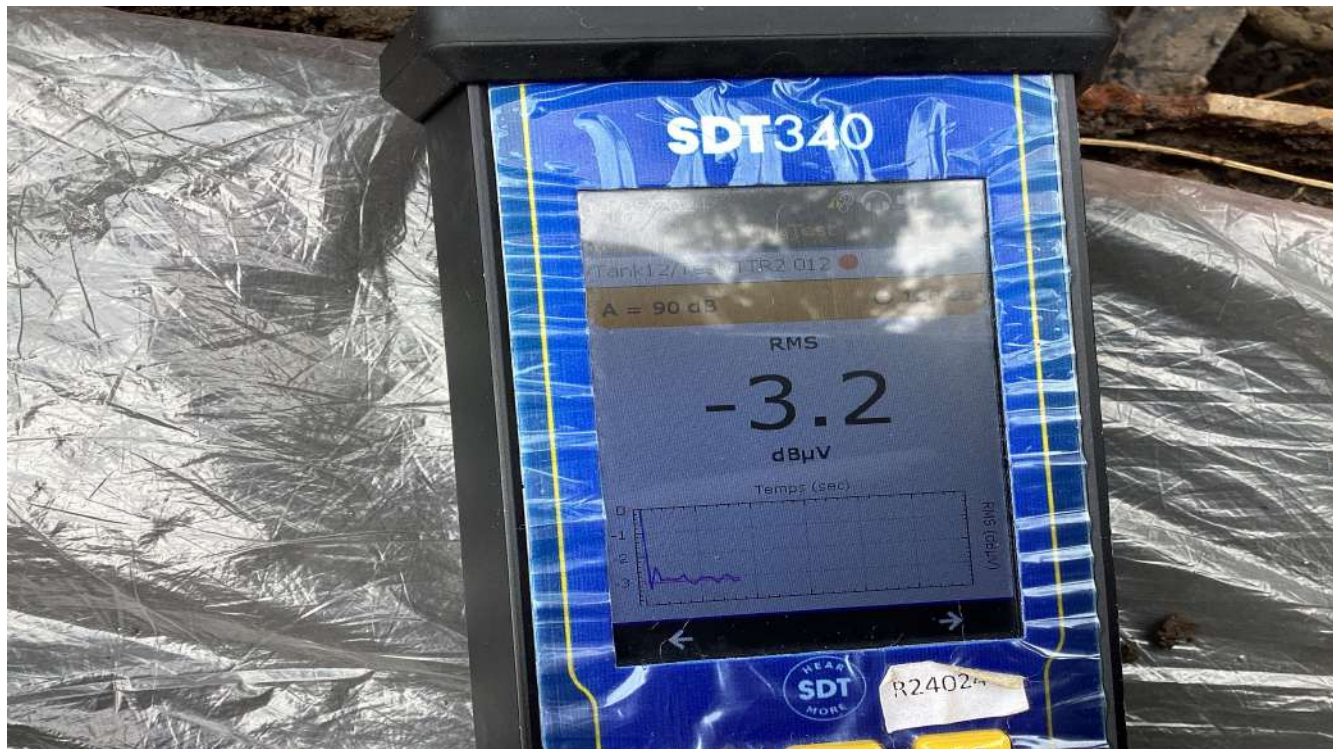

Enregistrement des capteurs avec la fuite calibrée



CONTRÔLE D'ÉTANCHÉITÉ ET DE CONFORMITÉ D'UN RÉSERVOIR À MAZOUT

EXEMPLAIRE ORIGINAL

RÉF. 152/2024/64458/C01:1

ANNEXES

Enregistrement des capteurs avec la fuite calibrée

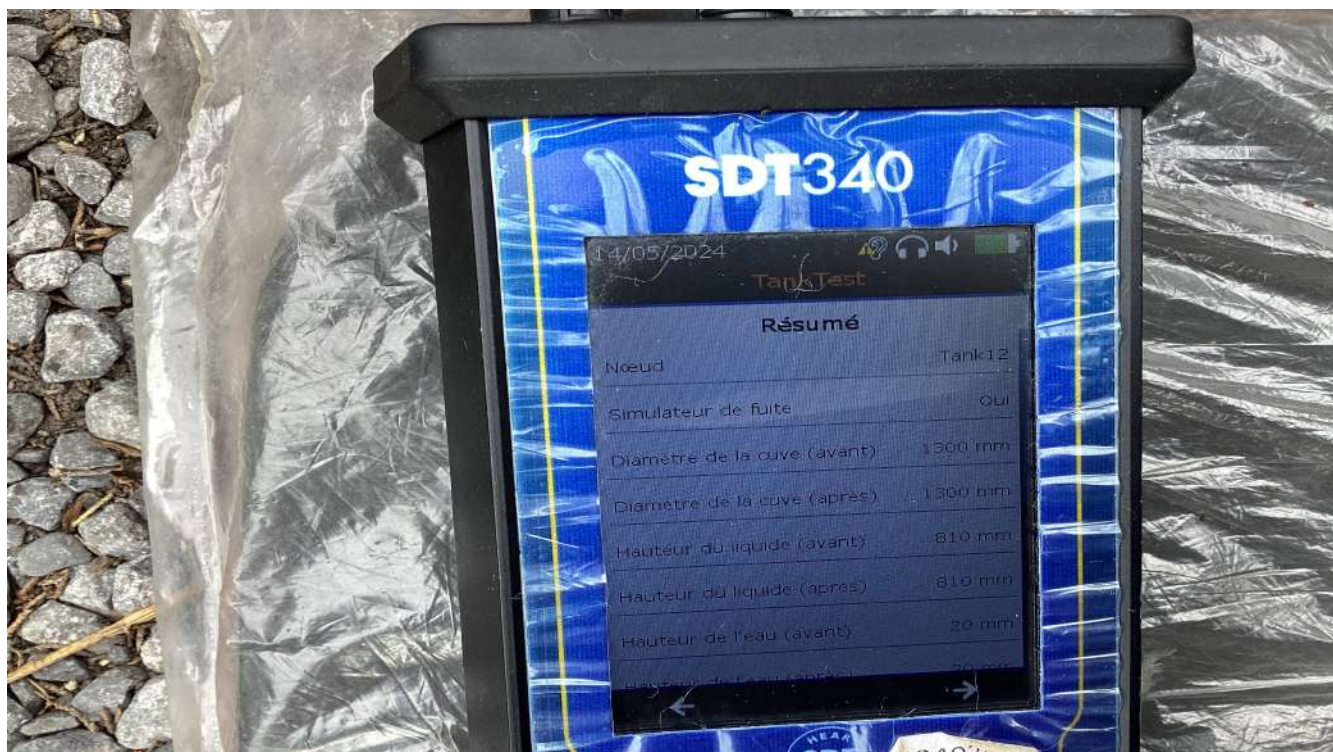

CONTRÔLE D'ÉTANCHÉITÉ ET DE CONFORMITÉ D'UN RÉSERVOIR À MAZOUT

EXEMPLAIRE ORIGINAL

RÉF. 152/2024/64458/C01:1

ANNEXES

Enregistrement des capteurs avec la fuite calibrée



Autorisation d'exploitation

Permis d'environnement

Si vous remplissez ce formulaire en version papier, veuillez le renvoyer complété à la commune concernée. Si vous avez rempli et envoyé ce formulaire de manière électronique, il est inutile de renvoyer la version papier à la commune.

En cas de difficultés, vous pouvez contacter le Département des Permis et Autorisations par mail : rppe.declarations.dpa.dgarne@spw.wallonie.be

À l'attention de la commune de :
Grand Place 39
7090 Braine-le-Comte

Permis d'environnement
Déclaration des établissements de classe 3

Objet
Formulaire pour la déclaration d'un établissement de classe 3 visé par le décret du 11 mars 1999 relatif au permis d'environnement.

Public
Toute personne physique ou morale exploitant un établissement repris en classe 3 dans la liste de l'arrêté du Gouvernement wallon du 4 juillet 2002 arrêtant la liste des projets soumis à étude d'incidences et des installations et activités classées.

Réglementation
Décret du 11 mars 1999 relatif au permis d'environnement.
Arrêté du Gouvernement wallon du 4 juillet 2002 relatif à la procédure et à diverses mesures d'exécution du décret du 11 mars 1999 relatif au permis d'environnement.

Cadre réservé à la commune

Commune où est déposée la déclaration
Braine-le-Comte

Référence de la déclaration à la commune
DE/917

Date de l'accusé de réception de la déclaration
07/07/2016 10:00

Date de recevabilité de la déclaration
07/07/2016 10:00

Soumis le : 07/07/2016 10:00 - 705624-450563
de : declarationbico (environnement@7090.be)
à : Serv. Reception RPPE DPA Dec13 (rppe.declarations.dpa.dgarne@spw.wallonie.be)

CONTRÔLE D'ÉTANCHÉITÉ ET DE CONFORMITÉ D'UN RÉSERVOIR À MAZOUT

EXEMPLAIRE ORIGINAL

RÉF. 152/2024/64458/C01:1

ANNEXES

Autorisation d'exploitation

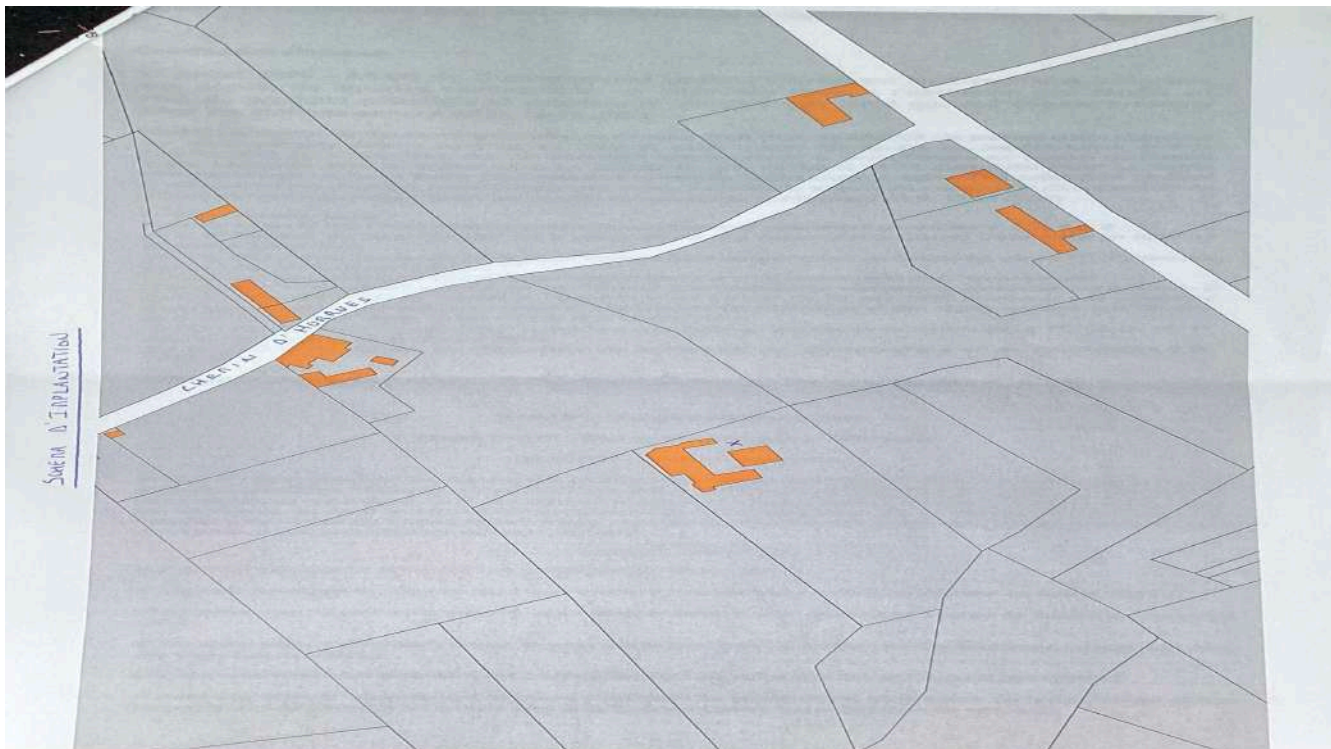

Certificat d'étanchéité antérieur



CONTRÔLE D'ÉTANCHÉITÉ ET DE CONFORMITÉ D'UN RÉSERVOIR À MAZOUT

EXEMPLAIRE ORIGINAL

RÉF. 152/2024/64458/C01:1

› ANNEXES

Chambre de visite et accessoires



CONTRÔLE D'ÉTANCHÉITÉ ET DE CONFORMITÉ D'UN RÉSERVOIR À MAZOUT

EXEMPLAIRE ORIGINAL

RÉF. 152/2024/64458/C01:1

› ANNEXES

Chambre de visite et accessoires



Plaquette apposée sur le réservoir

