

ORGANISME DE CONTROLE
IBAN:
http://www.inspectbelgium.be

Mission: 39363
Client / Entreprise: ETS DESERIO sprl
ID Externe:

INSPECT BELGIUM asbl/vzw
TVA BE0647601296
Avenue Eiffel, 8
No Client: 00004126
Adresse : Avenue Hermann Debroux 54,
1160 Auderghem
Ref.PV precedent.:

TEL +32 10 280 577 - +32 15 860 460
info@inspectbelgium.be

Contact:
TVA: BE0836921542
Date d'emission: 2023-02-11

INSPECT
BELGIUM
VZW ASBL

Num. rapport: 20230000932-V.2

EXEMPLAIRE ORIGINAL

RAPPORT DU CONTRÔLE DE CONFORMITÉ : INSTALLATION ÉLECTRIQUE BT & TBT DOMESTIQUE

GENERALITE

Type d'installation: Extension/Modification
Lieu d'inspection: Av. de l'Aiglon 9, 1200 Woluwe-Saint-Lambert
Etag: RDC
Référence: Livre I Chapitre 6.4.
Date d'inspection: 16/01/2023
Inspecteur: Axel VANDEN BULCKE
Propriete de: Steukers
Pers.Cont:
Nature de l'extension/modification:

Type de locaux: Appartement
Type d'inspection: Contrôle de conformité avant mise en usage

Autres Reglements:
Prochain contrôle au plus tard le: 16/01/2028 ou dans un délai de: 299 mois
Installateur: ETS DESERIO sprl
T.V.A.: BE0836921542
tel.:
Documents de référence:

DETAILS DU POINT DE FOURNITURE

Nom de l'entreprise distributrice d'électricité: SIBELGA
Numero EAN: Compteur: 2492925
Raccordement: Souterrain ou aérien (Ondergronds of bovengronds)
Tension de serv.: 1N400V I max. instal.: 63A
Liaison comptage-coffre de repart. Type de cable: VOB

Nature du courant: Alternatif
Marque: Contigea Index I: 107134,4 Index II: /
Prot. princ. branchement: aut. 2p 63A
Nombre de cond.: 2 Section: 10 mm²

CONTROLES VISUELS - MESURES - ESSAIS

Schémas conformes et signés: OUI

Description Installation: ☒ voir les schemas en annexe

Installation executee conformément aux schemas: en ordre

Inventaire des influences externes present et signe: en ordre

Protection contre les chocs electriques:

Différentiels essaie par bouton test: en ordre Contrôle des boucles de défaut: en ordre

Electrode de terre: type: boucle

Continuite PE et liaison equipotentielle: en ordre Matériel et influences externes: en ordre

Inter.Diff.General: 2p 63A/300mA Scellé par plombage: p.a

Pas encore places:

Nombre de tableaux: 2

Adéquation entre les dispositifs de protection et la section des conducteurs: En ordre

Contrôle visuel du matériel fixe ou à poste fixe dangereux: En ordre

Adéquation entre le différentiel et la valeur de la resistance de dispersion de terre: En ordre

☒ schema unifilaire et schema de position ont ete signes pour approbation
Etat du matériel électrique (fixation, dégradation...): en ordre

Contact direct: en ordre Contact indirect: en ordre

Resist. d'isolement general: 33,7 Mohm

Section: 35 mm²

Resistance de dispersion: 4,78 Ohm

Diff. supplém.: 2p 63A/30mA

Nombre de circuits terminaux: 11

Contrôle visuel du matériel mobile à poste fixe dangereux: Pas d'application

CONCLUSION



L'INSTALLATION EST CONFORME

L'installation électrique est conforme aux prescriptions du Livre 1 concernant les installations électriques à basse tension et à très basse tension et peut être mise en service. La prochaine visite de contrôle est à effectuer dans le délai prescrit par le Livre 1 (voir ci-dessus).

Pour le Directeur Technique,
L'inspecteur,

CONSTATATIONS

Note (N) - Remarque (O) - Infraction au Livre 1 (I) - Dérogation (D) - les numéros réfèrent aux infractions standardisées

N11 () - Sauf stipulation contraire, les appareils et machines raccordés à l'installation fixe, ne font pas partie de l'inspection.

N12 () - Le présent contrôle porte sur les parties aisément accessibles et visibles de l'installation et exclu les parties cachées tel que les cloisons, les faux-plafonds, etc.

N13 () - Sauf stipulation contraire, l'examen porte exclusivement sur l'état et le bon fonctionnement de l'installation. Sa conception sort du cadre de la mission.

L'inspecteur certifie avoir suivi toutes les étapes de la check-list: OUI

ORGANISME DE CONTROLE
IBAN:
<http://www.inspectbelgium.be>

Mission: 39363
Client / Entreprise: ETS DESERIO sprl
ID Externe:

INSPECT BELGIUM asbl/vzw
TVA BE0647601296
Avenue Eiffel, 8

No Client: 00004126
Adresse : Avenue Hermann Debroux 54,
1160 Auderghem
Ref.PV precedent.:

TEL +32 10 280 577 - +32 15 860 460
info@inspectbelgium.be

Contact:
TVA: BE0836921542
Date d'emission: 2023-02-11



Num. rapport: 20230000932-V.2

EXEMPLAIRE ORIGINAL

CONSEILS/REMARQUES:

Suivant la sous-section 6.4.6.4.b.7. du Livre 1, il est obligatoire de rappeler :

- a) l'obligation de conserver le rapport dans le dossier de l'installation électrique ;
- b) l'obligation de renseigner dans le dossier toute modification intervenue dans l'installation électrique ;
- c) l'obligation d'aviser immédiatement le fonctionnaire préposé à la surveillance du Service public fédéral ayant l'Energie dans ses attributions de tout accident survenu aux personnes et dû, directement ou indirectement, à la présence d'installations électriques.

Livre 1: RGIE approuvé (ou introduit) par l'arrêté royal du 08/09/2019.

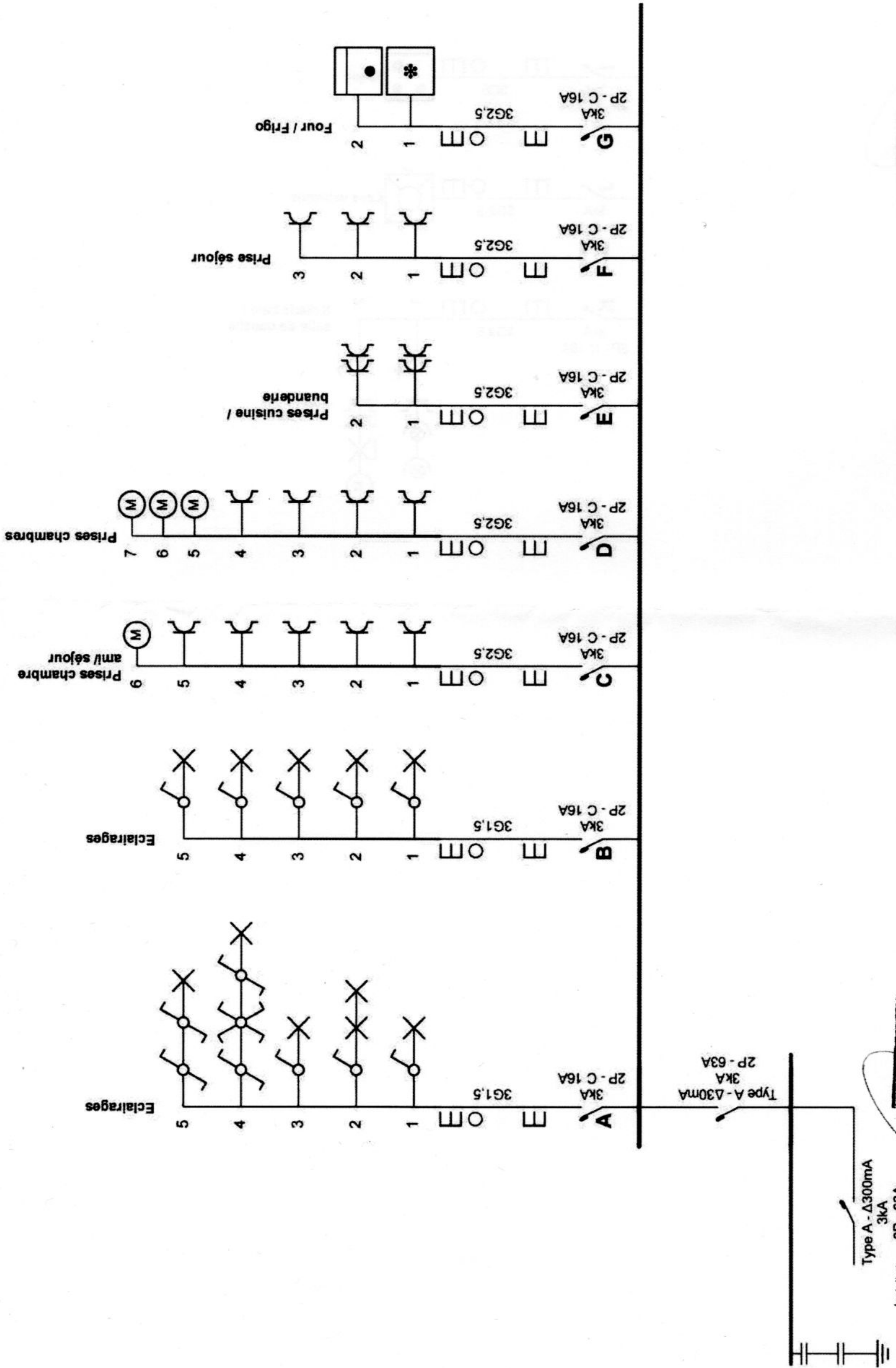

<p>Organisme agréé Inspect Belgium Avenue de l'Aquilon 9 1300 Wavre Tél.: 02728 05 77 e-mail: info@inspect.be</p>	<p>Adresse de l'installation électrique Skeeters Veronique Avenue de l'Aquilon 9 1200 Woluwe Saint Lambert</p>	<p>Installateur Ets Deserio srl Platanenstraat 18 1930 Zaventem GSM: 0470 91 26 86 e-mail: ets.deserio@gmail.com TVA BE 0836.921.542</p>	<p>p. 1/5 Schéma unifilaire 2 x 230V ~ 50Hz</p>
----------------------------------------------------------------------------------------------------------------------------------------------	-----------------------------------------------------------------------------------------------------------------------------------	-------------------------------------------------------------------------------------------------------------------------------------------------------------------------	-----------------------------------------------------------------------

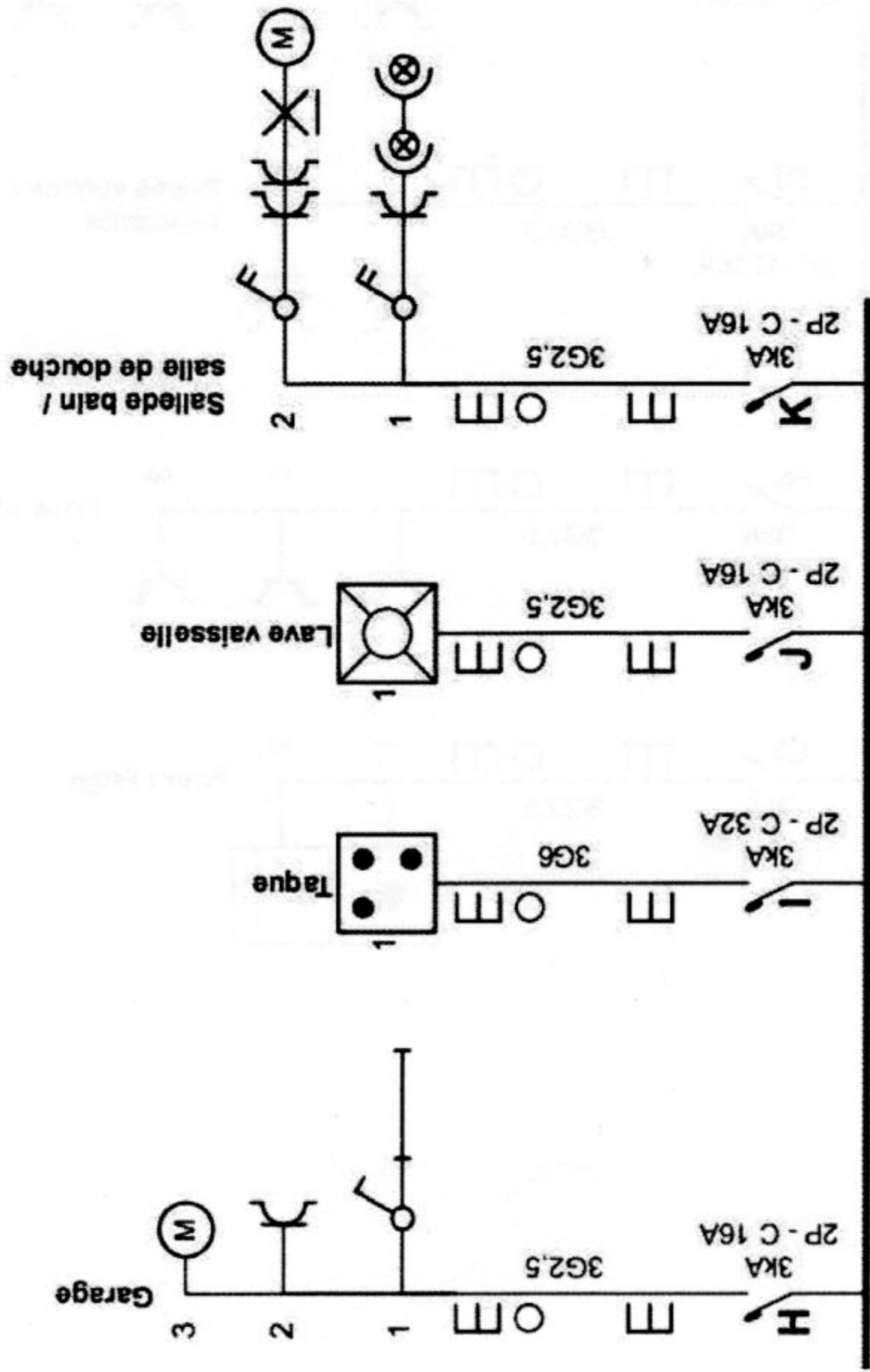

Installation contrôlée par :
Inspection agréée
Inspect Belgium
Avenue de l'Aquilon 9
1300 Wavre
Tél.: 010 28 05 77
e-mail: info@inspect-belgium.be

Adresse de l'installation électrique
Staukensvée
Avenue de l'Aquilon 9
1200 Woluwe Saint Lambert

Installateur
Ets Deserio srl
Platanenstraat 18
1930 Zaventem
GSM: 0470 91 26 86
e-mail: ets.deserio@gmail.com
TVA BE 0836.921.542

p. 2/5
Schéma unifilaire
2 x 230V ~ 50Hz

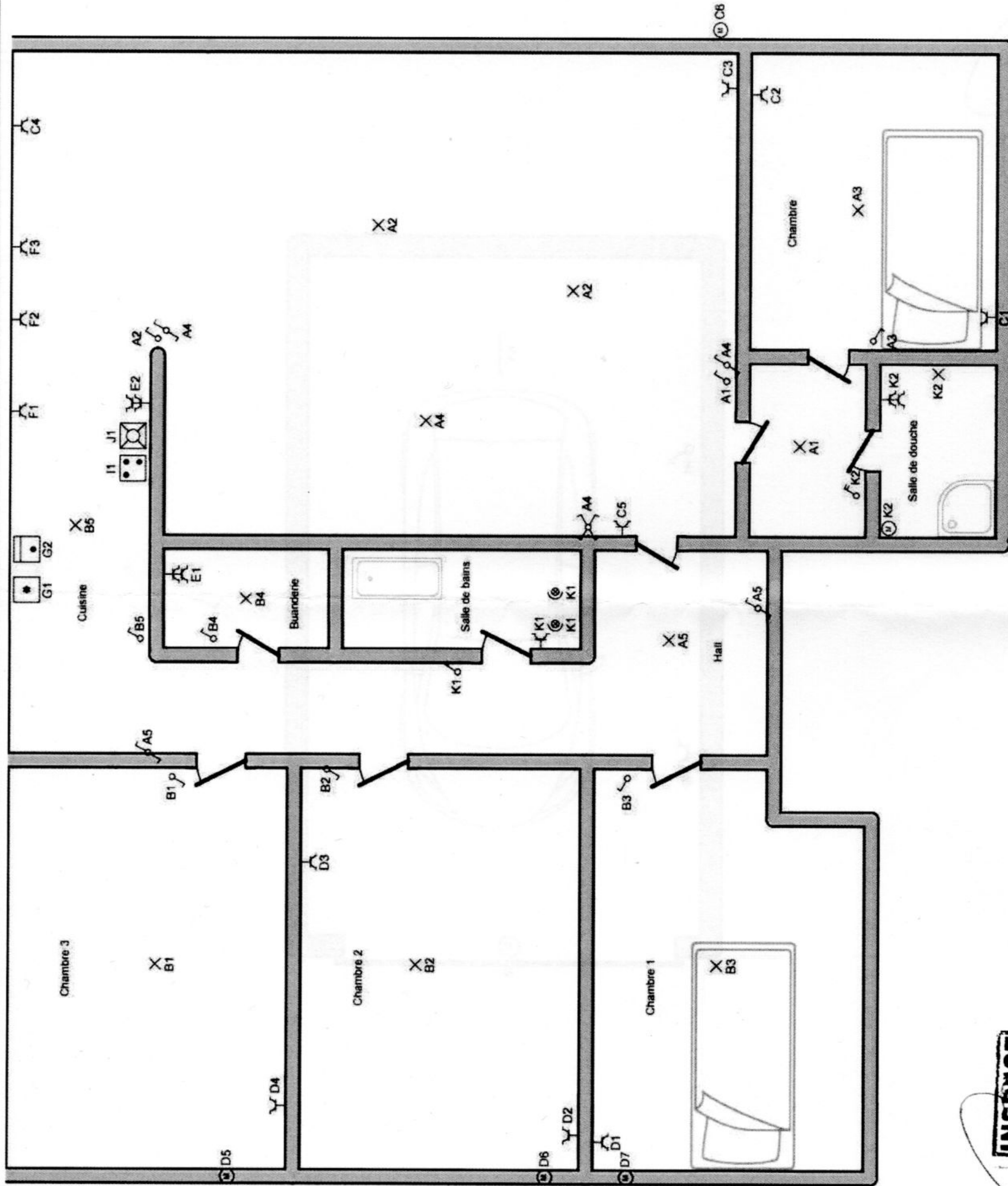

Installation contrôlée par :

Inspection de contrôle de la qualité

Organisme agréé

Inspect Belgium

Avenue de l'Aquilon 9

1300 Wavre

Tel.: 010 28 05 77

e-mail: info@inspectbelgium.be

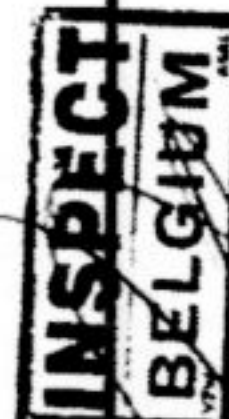

Adresse de l'installation électrique

Stebekers Vloerbedrijf

Avenue de l'Aquilon 9

1200 Woluwe Saint Lambert

Installateur

Els Deserio srl

Platanenstraat 18

1930 Zaventem

GSM: 0470 91 26 86

e-mail: els.deserio@gmail.com

TVA BE 0836.921.542

p. 3/5

Schéma de position

2 x 230V ~ 50Hz

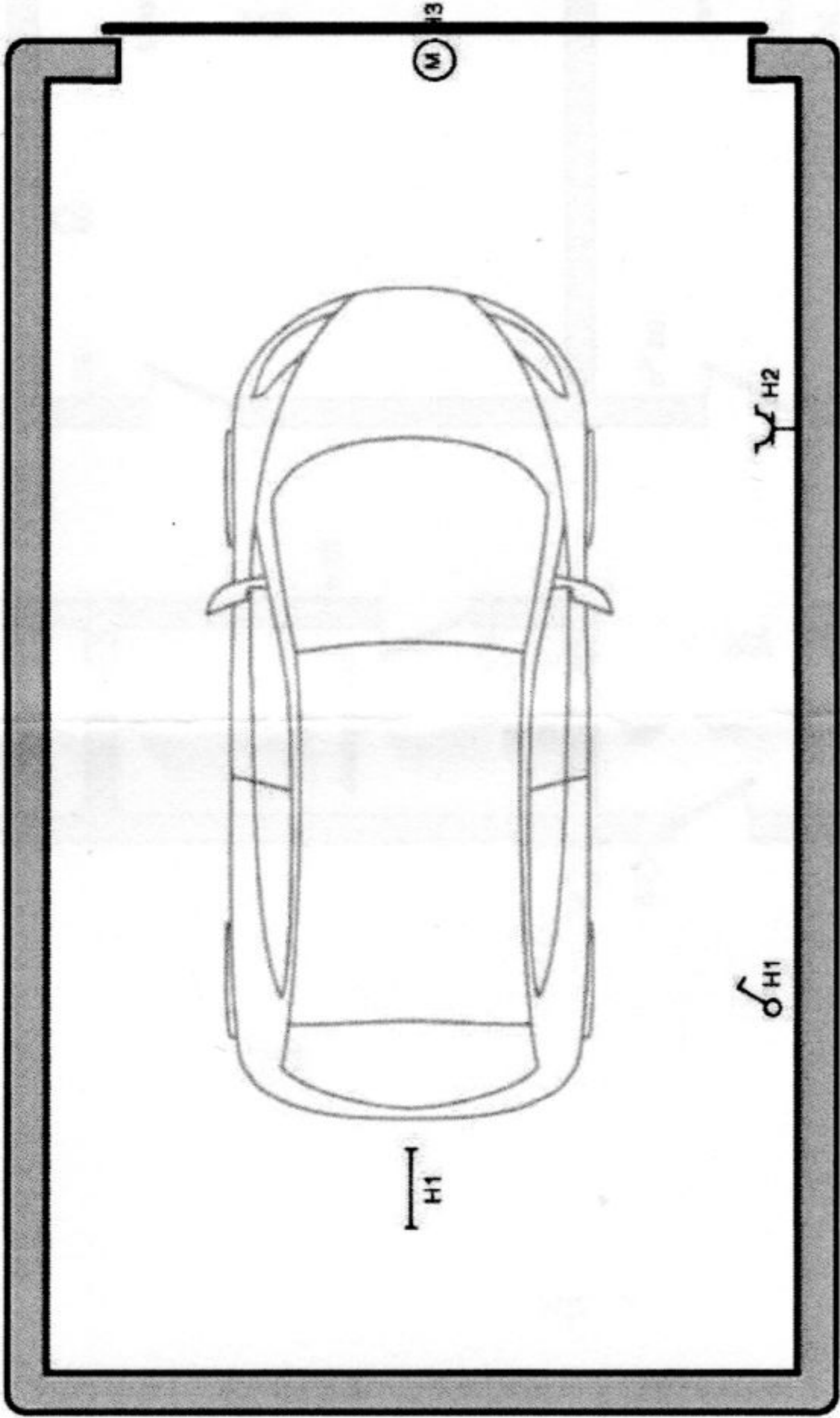

Installation contrôlée par :
Installatie gecontroleerd door

Organisme agréé

Inspect Belgium
Avenue de l'Éclair 8
1300 Wavre
Tél.: 010/280 577
e-mail: info@inspect.be

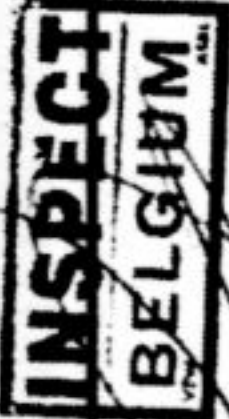

Adresse de l'installation électrique
Stalpers & Zoon
Avenue de l'Aiglon 9
1200 Woluwe Saint Lambert

Installateur
Ets Deserio srl
Platanenstraat 18
1930 Zaventem
GSM: 0470 91 26 86
e-mail: ets.deserio@gmail.com
TVA BE 0836.921.542

p. 4/5
Schéma de position
2 x 230V ~ 50Hz

A	Eclairages
B	Eclairages
C	Prises chambre ami/ séjour
D	Prises chambres
E	Prises cuisine / buanderie
F	Prise séjour
G	Four / Frigo
H	Garage
I	Taque
J	Lave vaisselle
K	Salle de bain / salle de douche

INSPECT
BELGIUM

Organisme agréé
Inspect Belgium
Avenue de l'Aquilon 9
1300 Wavre
Tél.: 010 280 577
e-mail: info@inspectbelgium.be

Installation contrôlée par :
Inspecteur agréé
Avenue de l'Aquilon 9
1300 Wavre
Tél.: 010 280 577
e-mail: info@inspectbelgium.be

Adresse de l'installation électrique
Stekers Veronique
Avenue de l'Aquilon 9
1200 Woluwe Saint Lambert

Installateur
Ets Deserio srl
Platanenstraat 18
1930 Zaventem
GSM: 0470 91 26 86
e-mail: ets.deserio@gmail.com
TVA BE 0836.921.542

p. 5/5
Liste des circuits
2 x 230V ~ 50Hz