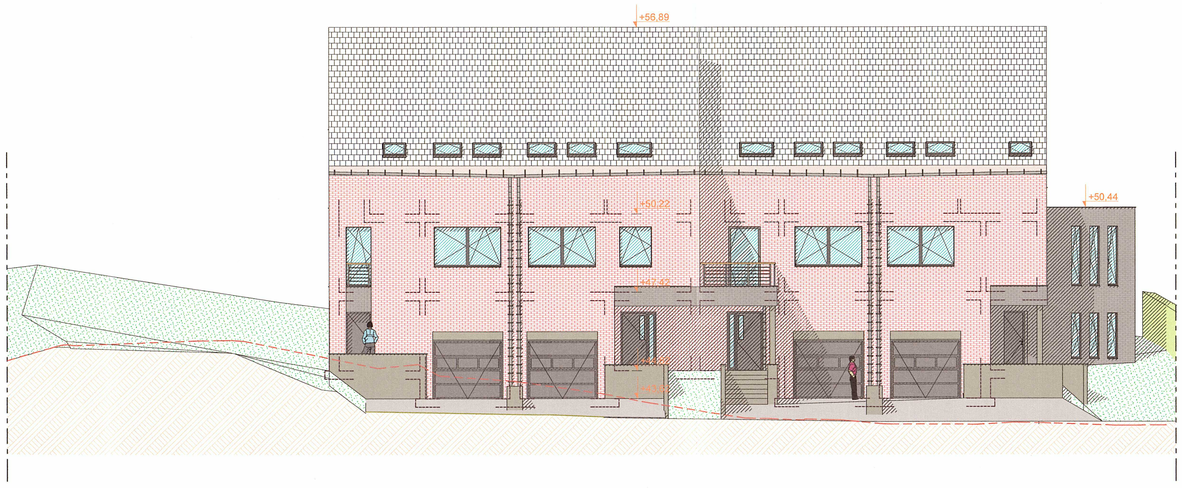

Façade avant

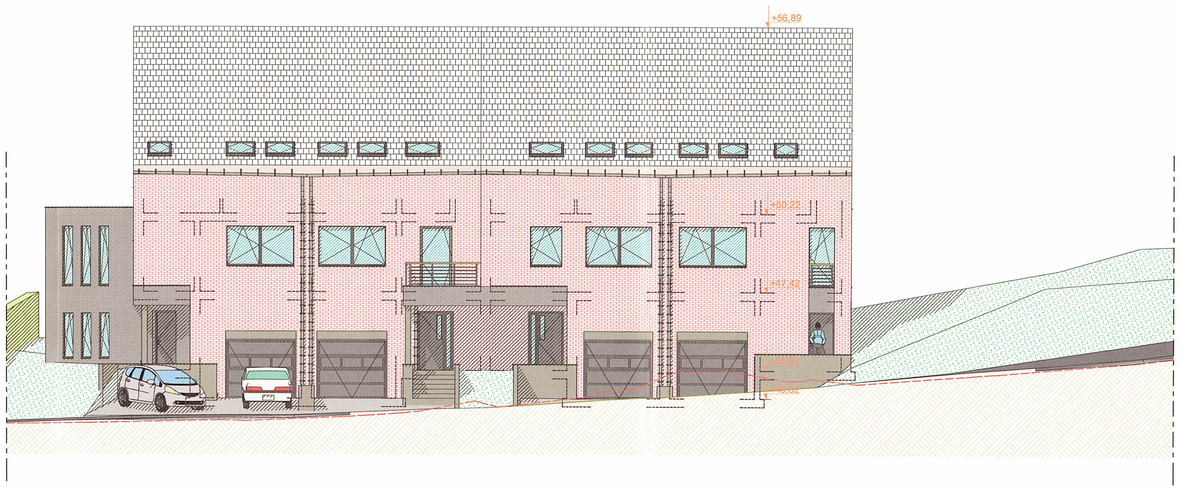

A

1:100

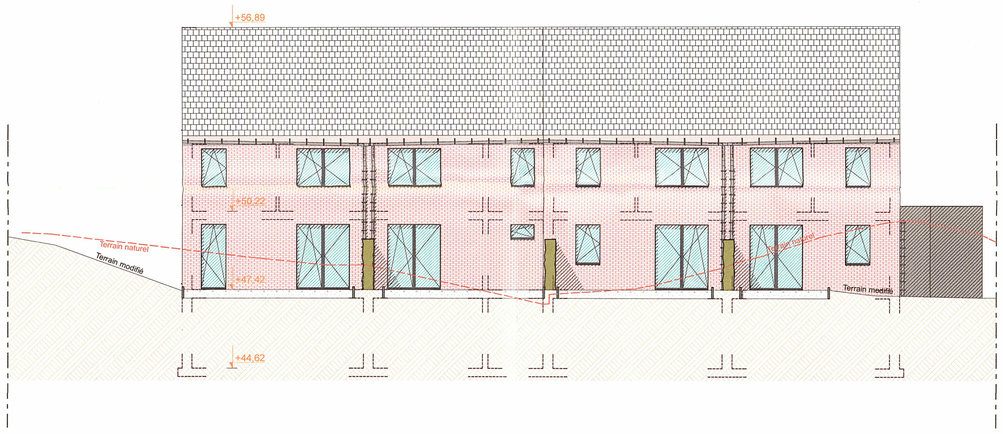

Façade arrière

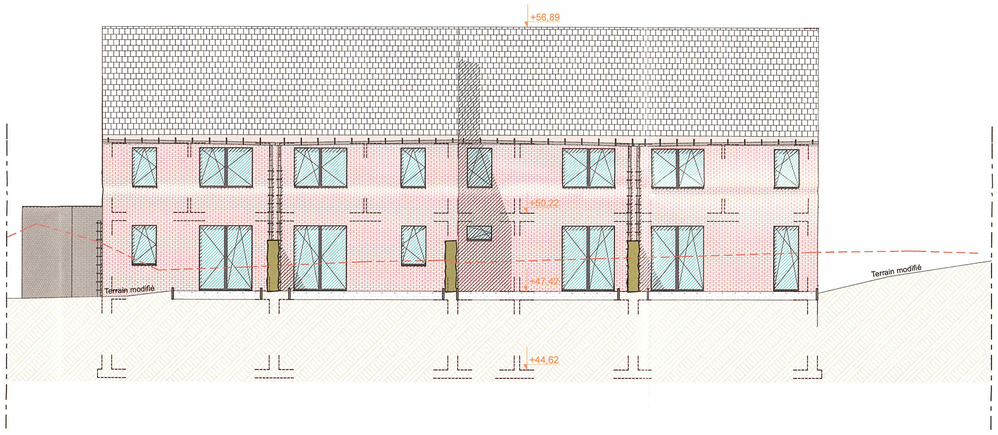

B

1:100

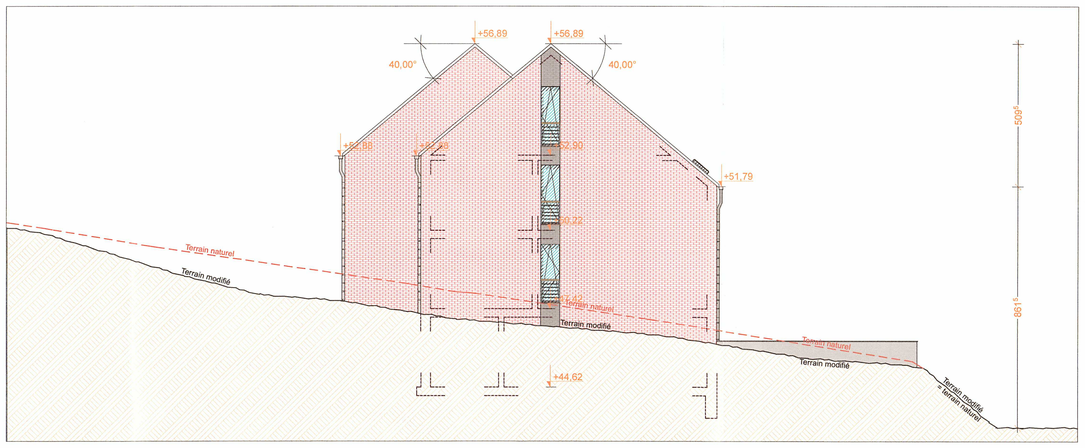

Façade latérale gauche

1:100

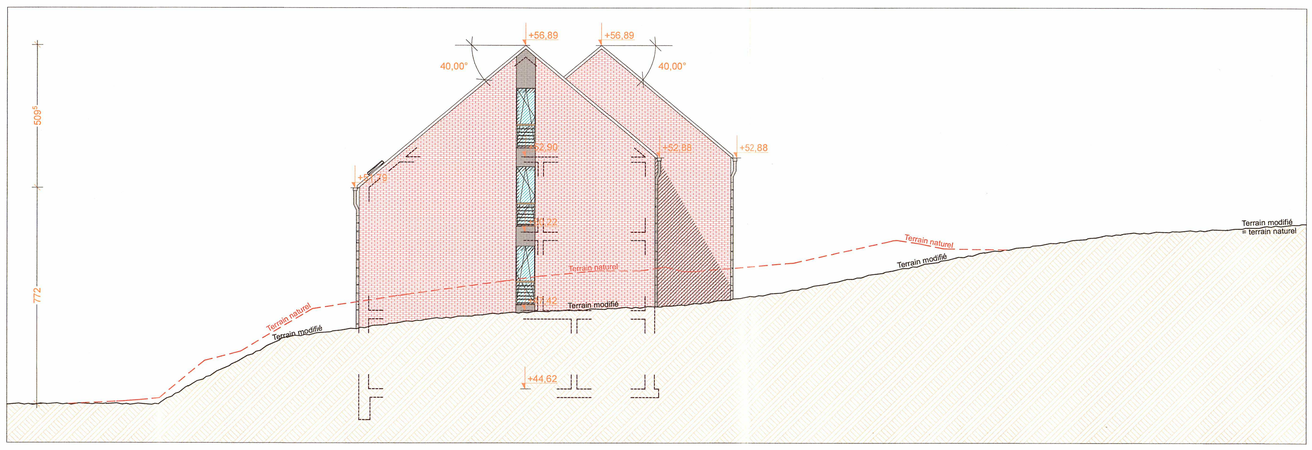

Façade latérale droite

1:100

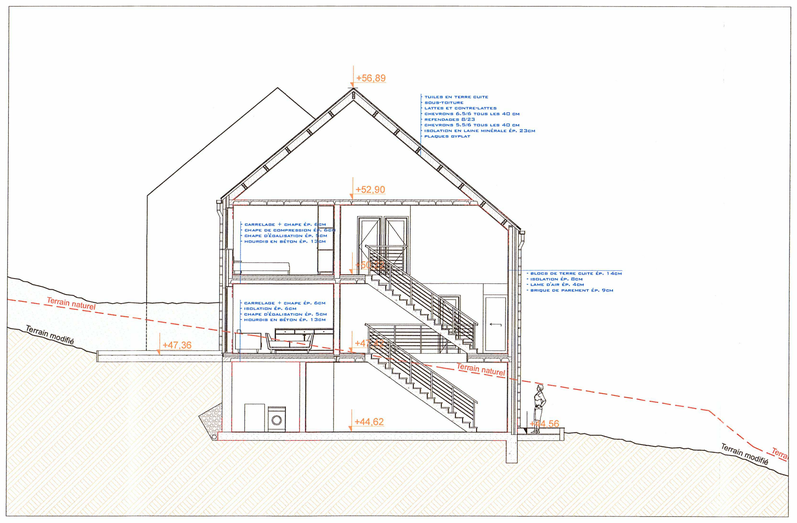

Coupe AA

1:100

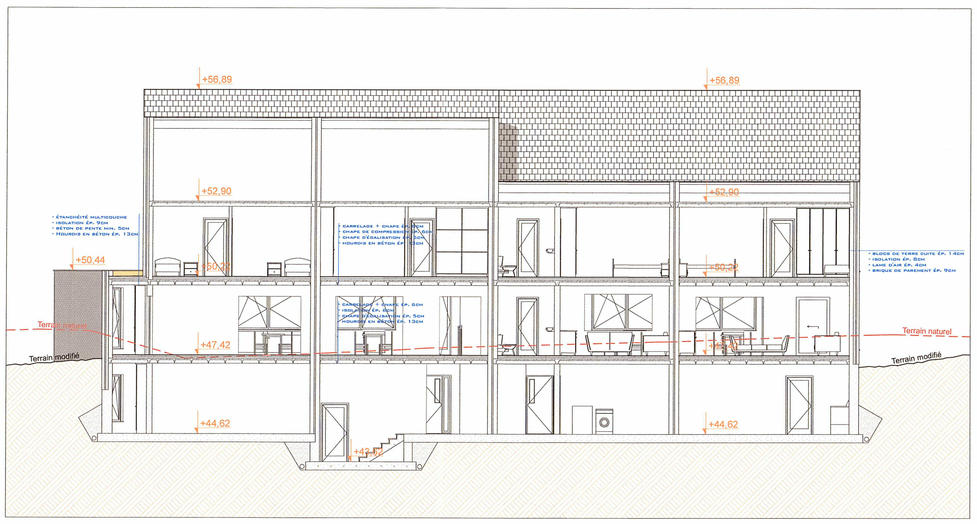

Coupe BB

1:100

B.A.E.C.
sprl
Bureau d'architecture & d'engineering
CAELEN

province	LIEGE
commune	GRACE-HOLLOGNE 4460
réservé aux administrations	SERVICE PUBLIC DE WALLONIE 10 OCT. 2013 AMENAGEMENT DU TERRITOIRE DGO4 LIEGE 1
maître de l'ouvrage	Michel Dufrâsne 36 - Voie des Fosses - 4607 FENEUR
travaux	Construction d'un ensemble de 8 maisons
situation	Rue Haute Claire 4460-GRÂCE-HOLLOGNE
cadastre	Grâce-Hollogne - 2ème Div. - Hollogne-Aux-Pierres Section B - 1ère feuille - n° 76 T3

modifications			légende
date	ind.	objet	à construire
09/10/2013	A	Modifications	à démolir
			existant
			béton

date	05/07/2013
Echelle	1/100
n° feuille + ind.	06 A

SPRL B.A.E.C.

Bureau d'Architecture et d'Engineering Caelen

Architectes
Caelen Michel
Caelen Nicolas
Ingénieur
Caelen Jean-Philippe

9, rue Bouillenne
4632 Soumagne

phone: 04/377.32.79.
fax: 04/377.18.64.
gsm.: 0477.57.34.21. Michel Caelen
gsm.: 0476.51.40.88. Nicolas Caelen
gsm.: 0476.71.00.95. Jean-Philippe Caelen

Objet du plan

Demande de permis d'urbanisme (4ème version)

Coupes à l'échelle 1/100

Elévations à l'échelle 1/100

Pour Michel Dufrâsne

Vu pour être annexé à l'arrêté du 2 JUIN 2014

Le Ministre de l'Environnement, de l'Aménagement du territoire, de la Mobilité et des Transports, des Aéroports et du Bien-être animal

Carlo DI ANTONIO