

URBANISME

Votre correspondant : Myriam Tastenoe
T. 02/412.37.34
F. 02/412.36.83
ru.si@molenbeek.irisnet.be
www.molenbeek.be



Molenbeek-Saint-Jean, le 21 mai 2024

RENSEIGNEMENTS URBANISTIQUES DELIVRES PAR LA COMMUNE

Vos références : PH/2240 537
Nos références : RU.13014.2024
Annexe(s) : /

Madame, Monsieur,

En réponse à votre demande de renseignements urbanistiques réceptionnée le 17/05/2024 déclarée complète en date du 21/05/2024 concernant le bien sis **Boulevard Louis Mettewie 42-50** cadastré **21526D0295/00K002**, nous avons l'honneur de vous délivrer le présent document, dressé sous réserve des résultats de l'instruction approfondie à laquelle il serait procédé au cas où une demande de certificat d'urbanisme, de permis d'urbanisme ou de permis de lotir était introduite au sujet du bien considéré.

A. RENSEIGNEMENTS URBANISTIQUES RELATIFS AUX DISPOSITIONS REGLEMENTAIRES REGIONALES ET COMMUNALES QUI S'APPLIQUENT AU BIEN :

1°) En ce qui concerne la destination :

Le bien se situe :

- Au Plan Régional d'Affectation du Sol (**PRAS**) approuvé par arrêté du Gouvernement du 2 mai 2013, en **espace structurant, liseré de noyau commercial, zone mixte** ;
- ~~Dans le périmètre du Plan Particulier d'Affectation du Sol (**PPAS**) ;~~
- ~~Dans le périmètre du Plan d'Aménagement Directeur (**PAD**) dénommé approuvé par arrêté du Gouvernement du ... ;~~
- ~~Dans le périmètre du Permis de Lotir (**PL**) ;~~
- Au Plan Régional de Développement Durable (**PRDD**) : Zone de Rénovation Urbaine (Le bien **est compris dans un contrat de rénovation urbaine**) ;
- Zone d'enseigne RESTREINTE HORS ZICHEE-GENERALE au Règlement Régional d'Urbanisme (**RRU**) ;

Les zones et les prescriptions littérales du PRAS et du PAD sont consultables sur le portail régional de l'urbanisme : <http://urbanisme.brussels>.

Le périmètre des PPAS et des PL sont consultables sur le site internet suivant : www.bruqis.be, leur contenu est disponible, sur demande, auprès du service urbanisme de la commune.

2°) En ce qui concerne les conditions auxquelles une demande de permis ou de certificat d'urbanisme serait soumise :

- Les prescriptions du Code Bruxellois de l'Aménagement du Territoire (CoBAT) ;
- Les prescriptions du PRAS précité ;
- Le solde des superficies de bureaux et d'activités de production de biens immatériels admissibles (CASBA) est consultable à l'adresse internet suivante : www.casba.irisnet.be/PRAS/ListeMaille ;
- Les prescriptions du PAD précité ;
- Les prescriptions du PPAS précité, sous réserve d'une abrogation implicite de certaines de ses dispositions ;
- Les prescriptions du permis de lotir (PL) précité ;
- Les prescriptions du Règlement Régional d'Urbanisme (RRU), approuvé par l'arrêté du Gouvernement du 21 novembre 2006 ;
- Les prescriptions du règlement régional d'urbanisme zoné (RRUZ) suivant..., approuvé par..., le ;
- Les prescriptions du règlement communal d'urbanisme (RCU) suivant... ;
- Les prescriptions du règlement communal d'urbanisme spécifique ou zoné (RCUS ou RCUZ) suivant : **RCUZ place communale approuvé le 23 février 2017** ; Voir prescriptions : www.molenbeek.irisnet.be/fr/fichiers/urbanisme/formulaires/urbanisme/plans-reglementaires/rcu/rcuz-place-communale
- Le bien est situé dans le Périmètre d'intérêt régional destiné à recevoir le projet d'intérêt régional ...arrêté par le Gouvernement le... ;

Les prescriptions du PRAS et des règlements régionaux d'urbanisme sont consultables sur le portail régional de l'urbanisme : <http://urbanisme.brussels>.

Le périmètre des PPAS, des PL et des RCU sont consultables sur le site internet suivant : www.brugis.be, leur contenu est disponible, sur demande, auprès du service urbanisme de la commune.

3°) En ce qui concerne une expropriation éventuelle qui porterait sur le bien :

- A ce jour, l'administration communale a connaissance que le bien considéré est repris au **plan d'expropriation** approuvé par..., autorisant..., à exproprier le bien.

4°) En ce qui concerne l'existence d'un périmètre de préemption :

- A ce jour, l'administration communale a connaissance que le bien considéré se situe dans le **périmètre de préemption** relatif..., approuvé par arrêté du Gouvernement du... ;

5°) En ce qui concerne les mesures de protection du patrimoine relatives au bien :

- Le bien est inscrit sur la liste de sauvegarde par arrêté du Gouvernement du ;
- Le bien est classé par ;
- Le bien fait l'objet d'une **procédure** d'inscription sur la liste de sauvegarde / de classement initiée par arrêté du Gouvernement du... ;
- Le bien est repris à l'**Inventaire du patrimoine architectural** de la Région de Bruxelles-Capitale ;
- Le bien **est situé** dans une zone de protection d'un ou plusieurs monument(s), ensemble(s) ou site(s) classé(s) ou inscrit(s) sur la liste de sauvegarde. (ou à défaut d'une telle zone, à moins de 20 mètres) d'un ou plusieurs monument(s), ensemble(s) ou site(s) classé(s) ou inscrits sur la liste de sauvegarde ;

- Le bien fait l'objet d'un **plan de gestion patrimoniale**, tel que visé aux articles 242/1 et suivants du CoBAT, suivant...;
- Le Gouvernement a fait application, pour le bien visé, de l'article 222, § 6, alinéas 2 et 3 du CoBAT : **conditions imposées** dans le cadre d'une décision du Gouvernement de ne pas entamer la procédure de classement relative au bien concerné / de ne pas le classer ;

Par mesure transitoire, les immeubles qui ont fait l'objet d'une autorisation de bâtir ou d'une construction antérieure au 1^{er} janvier 1932 sont considérés comme inscrits dans l'inventaire du patrimoine immobilier de la Région (article 333 du CoBAT).

Pour ce qui concerne les éventuelles « autorisations patrimoine », des informations peuvent être obtenues à la Région, auprès de la Direction des Monuments et des Sites.

6°) En ce qui concerne l'inventaire des sites d'activités inexploités :

- Le bien est repris à l'inventaire des **sites d'activités inexploités** ;

7°) En ce qui concerne l'existence d'un plan d'alignement :

- A ce jour, l'administration communale a connaissance d'un plan d'alignement approuvé par arrêté royal / le conseil communal / l'arrêté du Gouvernement du..., portant la rue / l'avenue / la chaussée / la place / le square / le chemin, ... à une largeur de... mètres et autorisant l'expropriation des emprises nécessaires à cet effet ;
- La voirie le long de laquelle se situe le bien a fait l'objet d'un plan d'alignement approuvé par Arrêté Royal du ;
- La voirie le long de laquelle se situe le bien a fait l'objet d'un plan d'alignement approuvé par le Conseil communal en date du ... et par le Collège des Bourgmestre et Echevins en date du ... ;
- La voirie le long de laquelle se situe le bien n'a pas fait l'objet d'un plan d'alignement approuvé par Arrêté Royal du. Les limites sont, si nécessaire, à faire contrôler en soumettant un plan de bornage au géomètre communal ;
- La voirie le long de laquelle se situe le bien a fait l'objet d'un plan d'alignement établi par le plan particulier d'affectation du sol (PPAS) n°... approuvé par... en date du... ;

8°) Autres renseignements :

- Le bien est compris dans le **contrat de quartier** suivant... ;
- Le bien est compris dans le **contrat de rénovation urbaine** suivant ;
- Le bien se situe à proximité directe d'un site visé par l'ordonnance du 1^{er} mars 2012 relative à la **conservation de la nature** (réserve naturelle, réserve forestière ou zone Natura 2000) ;
- Afin de savoir dans quelle catégorie le bien est repris à l'inventaire de l'état du sol au sens de l'article 3, 15° de l'ordonnance du 5 mars 2009 relative à la gestion et à l'assainissement des sols pollués, des renseignements peuvent être pris auprès de Bruxelles-Environnement, Site Tour & Taxi, Avenue du Port 86c/3000 à 1000 Bruxelles ou via son site internet : www.bruxellesenvironnement.be ;
- Afin de vérifier si le bien est grevé d'une servitude pour canalisation pour **transport de produits gazeux** dans le cadre de la loi du 12 avril 1965, des renseignements peuvent être pris auprès de Fluxys Belgium SA, Avenue des Arts 31 à 1040 Bruxelles ;
- Le bien se situe en zone d'Espace de développement renforcé du logement et de la rénovation ; **EDRLR** ;
- Le bien se situe dans le périmètre de la Zone de Revitalisation Urbaine **ZRU** ;
- En ce qui concerne une éventuelle question de zones inondables, nous vous invitons à prendre contact avec Bruxelles-Environnement (IBGE) ;

- En ce qui concerne une éventuelle question de sécurité, de salubrité et d'équipement des logements, nous vous invitons à prendre contact avec la DIRM ;
- En ce qui concerne une éventuelle question d'égouttage, nous vous invitons à prendre contact avec Vivaqua : www.vivaqua.be ;
- **Dans le cas d'un rez-de-chaussée commercial**, il y a lieu, préalablement à toute modification de l'activité commerciale de posséder toutes les autorisations nécessaires en fonction du type de commerce envisagé (permis d'urbanisme relatif à un changement d'utilisation ou à un changement d'activité commerciale, permis d'environnement, attestation relative aux débits de boissons, etc).

B. AU REGARD DES ELEMENTS ADMINISTRATIFS A NOTRE DISPOSITION, CI-DESSOUS, LES RENSEIGNEMENTS URBANISTIQUES COMPLEMENTAIRES DESTINES AU TITULAIRE D'UN DROIT REEL QUI A L'INTENTION DE METTRE EN VENTE OU EN LOCATION POUR PLUS DE NEUF ANS LE BIEN IMMOBILIER SUR LEQUEL PORTE CE DROIT OU DE CONSTITUER SUR CELUI-CI UN DROIT D'EMPHYTHEOSE OU DE SUPERFICIE, OU A LA PERSONNE QUE CE TITULAIRE MANDATE POUR CE FAIRE :

1°) En ce qui concerne les autorisations, permis et certificats :

Urbanisme

N° dossier	Décision	Date décision	Objet
PU-38539	Introduit En cours Demande plans modif art 126	31/03/2023	le changement d'utilisation d'un commerce en commerce avec consommation sur place (122m2) avec logement accessoire
N° 42-50 PU-28871	Délivré	31/01/1964	la construction d'un complexe d'immeuble avec parking et commerces au rez-de-chaussée
N° 42-50 PU-31784	Délivré	14/10/1988	la transformation du rez commercial existant
N° 46 PU-32764	Délivré	06/11/1998	implantation d'antennes de radio-communication sur la toiture de l'immeuble pour GSM
N° 42-50 PU-32794	Délivré	10/02/1999	implantation d'une station relais DCS (GSM) en toiture de l'immeuble
N° 46 PU-32764bis	Délivré	28/03/2000	l'extension de l'unité de radiocommunication pour GSM
N° 42-50 PU-28871bis	Délivré	15/06/2001	l'extension de l'agence bancaire au 1er étage
PU-34223	Délivré	23/07/2007	l'implantation d'une station de télécommunication sur un bâtiment existant
N° 44 PU-35569	Délivré	16/01/2013	Le réaménagement d'une espace commerciale sans modification de volume
N° 44 PU-37260	Délivré sous conditions	11/06/2018	le changement d'utilisation d'un salon de coiffure en commerce avec cuisine et consommation sur place et la modification de l'enseigne

Permis d'urbanisme valable(s) pour autant que les travaux soient réalisés conformément aux plans cachetés et aux conditions émises.

La description des travaux autorisés et les éventuelles conditions d'octroi sont accessibles, sur demandes, auprès de l'autorité délivrante (commune ou Région).

Environnement

N° dossier	Décision	Date décision	Objet
N° 42-50 PE-26858 PE/1B/2010/361191	Délivré	22/08/2011 valable jusqu'au 22/08/2026	Exploitation de (Inst. Existantes) : 40.B : 1 Installation de combustion de 2400 kW, 68.B : 2 parkings couverts de 34 et 69 places, 88.3.C : 3 dépôts de liquides inflammables (2 x

			20000 l. et 1x 7500 l.) pour immeuble de résidence – classe 1B
N° 46 PE/2/2011/382317	Délivré	16/11/2011 valable jusqu'au 16/11/2026	BRU003
N° 46 EXT/2/2012/395581	Délivré	20/12/2012 valable jusqu'au 16/11/2026	antennes
N° 48b PE- 27.228 CL2/2/2013/397864	Délivré	29/05/2013 valable jusqu'au 29/05/2028	Boucherie – classe 2, force motrice 12,57kw
N° 42-50 PLP/1B/2016/618067	Délivré	16/11/2017 valable jusqu'au 20/11/2032	Parking couvert 28 véhicules, parking à l'air libre 32 emplacements, atelier de boulangerie 2 four 6.6kw, chaudière au gaz 120kw, compacteur de déchets non dangereux 5.5kw, magasin de vente au détail 1532m², dépôt/stock de produits dangereux 1000kg, inst. de refroidissement 13.4kw
IPE/1D/2018/1696170	Délivré	04/02/2019 valable jusqu'au 04/02/2034	antennes
MIC/1B/2021/1776823	Délivré	16/03/2021 valable jusqu'au 22/08/2026	Remplacement de 3 chaudières et suppression citerne à mazout.
N° 44 PE-26506	Délivré	23/07/2008 valable jusqu'au 23/07/2023	Accessoires de bricolage – classe 2
N° 42-50 IPE/1D/2024/1932348 IPE/1D/2024/1932352	Délivré	22/02/2024 valable jusqu'au 22/02/2039	Antennes

La description des travaux autorisés et les éventuelles conditions d'octroi sont accessibles, sur demandes, auprès de l'autorité délivrante (commune ou Région).

2°) En ce qui concerne les destinations et utilisations licites de ce bien ainsi que le nombre de logements :

Au regard des éléments administratifs à notre disposition (PU's), la situation légale du bien est la suivante :

Dénomination	Localisation	Destination	Utilisation	Remarque
immeuble à appartements	sous-sol	Logement (locaux annexes)	caves et emplacements de parking	
	rez-de-chaussée	Commerce	commercial et emplacements de parking	
	les étages	Logement	Appartements/studios	

Vous trouverez en annexe le plan du sous-sol et de l'étage du permis d'urbanisme 28871 et 28871bis (pas de plans des étages de l'immeuble sis bd Louis Mettwie 42)

3°) Observations complémentaires :

Il y a des studios qui se trouvent au 1^{er} étage qui se situe au-dessus des commerces du rez-de-chaussée.

Ces logements / studios se situent uniquement en façade arrière, la partie avant est une sorte de grand couloir / galerie vitrée donnant sur le Mettwie. C'est la raison pour laquelle on appelle cet étage rez/galerie.

Le 13^{ème} étage est composé des studios et un appartement.

Tout changement ultérieur de menuiseries devra mettre en œuvre des châssis conformes à la situation légale du bien, présentant des divisions (imposte supérieure vitrée, châssis double ouvrant, cintrage) et des matériaux identiques à celle du permis d'urbanisme d'origine.

Nous vous rappelons que toute modification d'aspect (matériau, couleur, cintrage, division) des châssis, vitrages, vitrines commerciales, portes d'entrée, portes cochères et portes de garage nécessite un permis d'urbanisme. Toute modification effectuée sans permis d'urbanisme constitue dès lors **une infraction**.

4°) En ce qui concerne les constats d'infraction :

- ~~Le bien fait l'objet d'un **constat d'infraction** :~~

<i>Référence communale</i>	<i>N° de notice du parquet</i>	<i>Dressé le</i>	<i>Objet</i>
----------------------------	--------------------------------	------------------	--------------

- Le bien ne fait pas l'objet d'un constat d'infraction. (procès-verbal)
- ~~La ou les infractions font l'objet de **poursuites judiciaires** depuis le... ;~~
 - ~~— La procédure est en cours d'instruction,~~
 - ~~— Un jugement a été rendu le..., par..., ordonnant...,~~
 - ~~— Une procédure d'appel est en cours d'instruction, depuis le... ;~~
- ~~La ou les infractions font l'objet d'une **procédure d'amende administrative** depuis le...,~~
 - ~~— Une conciliation préalable est en cours venant à échéance le...,~~
 - ~~— La procédure est en cours d'instruction,~~
 - ~~— Une décision est intervenue le..., portant sur...,~~
 - ~~— Un recours administratif à l'encontre de cette décision a été introduit,~~
 - ~~— Une décision a été rendue par le fonctionnaire compétent ordonnant ... ;~~
 - ~~— Un recours est pendant au Conseil d'Etat ;~~

L'absence d'établissement d'un constat d'infraction ne permet pas de présumer de l'absence d'infraction.

~~Afin de vous assurer de l'éventuelle existence d'amendes administratives ou autres sanctions financières en cours, veuillez vous adresser au Service Public Régional de Bruxelles – Cellule Inspection et Sanctions administratives (ISA). – Tél : 02/204.24.25 – Email : isa-ias@urban.brussels ;~~

5°) Antennes Paraboliques :

Selon le règlement général de police coordonné adopté le 30/06/2005, Article 58, et selon l'arrêté du gouvernement de la région de Bruxelles-capitale déterminant les actes et travaux dispensés de permis d'urbanisme, de l'avis du fonctionnaire délégué, de la commune ou de la commission royale des monuments et des sites ou de l'intervention d'un architecte du 13 novembre 2008.

Les propriétaires ou utilisateurs d'antennes, de paraboles et d'enseignes lumineuses doivent constamment en contrôler la parfaite stabilité.

Les antennes ne peuvent jamais être installées en façade avant d'immeuble ou ne peuvent pas être visibles depuis l'espace public.

Toute antenne ou toute enseigne lumineuse ou non, qui n'est plus utilisée, devra être enlevée dans les trente jours suivant la cessation de l'usage.

Celui qui enfreint les dispositions du présent article sera puni d'une amende administrative d'un montant maximum de 210 euros. En outre, il est tenu d'enlever l'antenne, l'enseigne lumineuse et/ou la parabole concernée, faute de quoi la Commune se réserve le droit d'y pourvoir aux frais, risques et périls du contrevenant.

6°) Vente immobilière et infraction urbanistique :

Aucun actes, travaux et modifications visés à l'article 98 §1 et 205/1 ne peuvent être effectués sur le bien objet de l'acte, tant que le permis d'urbanisme n'a pas été obtenu.

En outre, dans le cadre des sanctions prévues suite à une infraction urbanistique, il est à noter que l'article 308 du Cobat prescrit que, «à la demande des acquéreurs ou des locataires le Tribunal peut annuler aux frais du condamné, leurs titres d'acquisition ou de location, sans préjudice du droit à l'indemnisation à charge du coupable».

En cas d'infraction, non connue à ce jour par nos services, ce courrier ne régularise nullement ces dernières.

Pour le Collège, en date du 21 mai 2024,

Par ordonnance,
la Secrétaire faisant fonction,

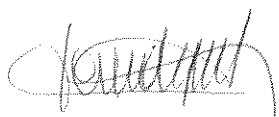

Nathalie VANDEPUT



Pour la Bourgmestre,
l'Echevin de l'Urbanisme délégué,



Amet GJANAJ

Remarques :

1. Les renseignements urbanistiques fournis sont valables à la date du présent courrier. Une modification ultérieure de la législation ou la fourniture de nouvelles preuves d'occupation peuvent avoir pour conséquence de modifier les informations fournies.
2. Le présent document ne dispense pas de se rendre titulaire du permis d'urbanisme pour l'exécution de travaux ou l'accomplissement d'actes énumérés à l'article 98, § 1 du Code Bruxellois de l'Aménagement du Territoire (CoBAT) ou par un règlement d'urbanisme conformément à l'article 98, § 2 du même Code, ou du permis de lotir exigé par l'article 103 du même Code.
3. Toute personne peut prendre connaissance auprès du service urbanisme de la commune du contenu des demandes de certificat ou de permis d'urbanisme ou de lotir introduites ou des certificats et permis délivrés, et obtenir copie des éléments communicables en vertu de l'ordonnance du 18 mars 2004 sur l'accès à l'information relative à l'environnement et à l'aménagement du territoire dans la Région de Bruxelles-Capitale.
4. Des copies ou extraits des projets de plans ou des plans approuvés, des permis de lotir non périmés, des plans d'alignement et des règlements d'urbanisme peuvent être obtenus auprès de l'administration communale. Celle-ci est susceptible de demander des frais relatifs à la délivrance de ces documents.
5. Le descriptif sommaire n'engage en rien la commune dès lors que celle-ci n'intervient pas dans son élaboration.

Coupe D.D.

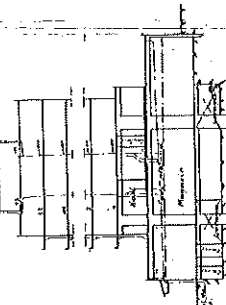

Coupe E.E.

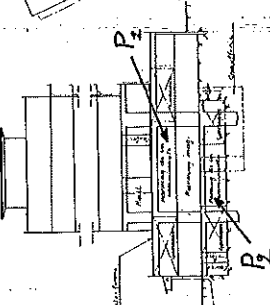

Annexe 3

Immeuble 42-46-50.
Bd Mettewie - Molenbeek.

Plan schématique —
Echelle 1/1000

Dessiné le 20-5-45
pour l'Etat J. Day-Deun.
Propriétaire : M. J. Day-Deun
Génie 1945

Document 1-D

Annexe 3

Coupe A.A.

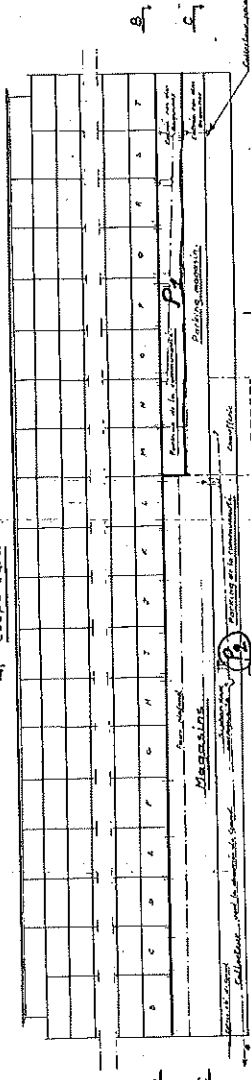

Vue en plan des toitures.

Disposition du 42.

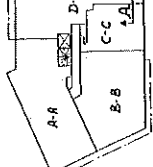

Coupe B.B. au niveau du hall (au-dessus du magasin et parking moyen.)

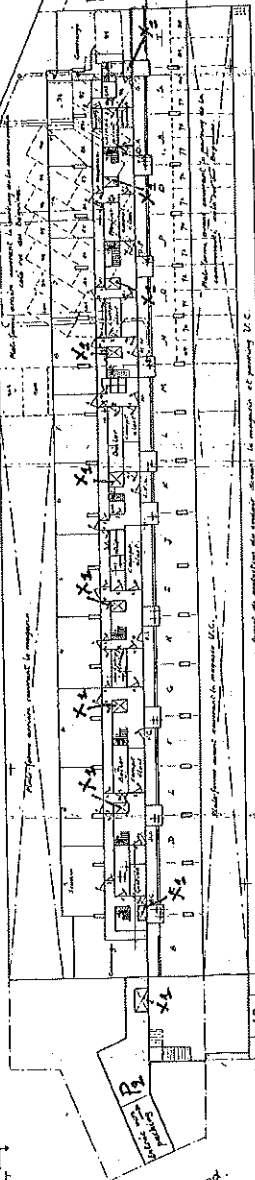

Coupe C.C. et C.C.

Disposition du 46.

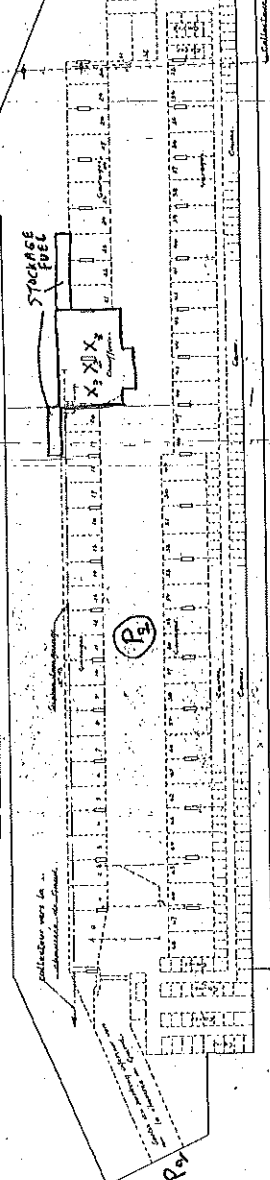

Disposition du 50.

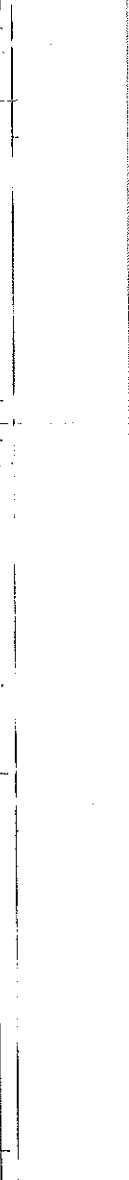

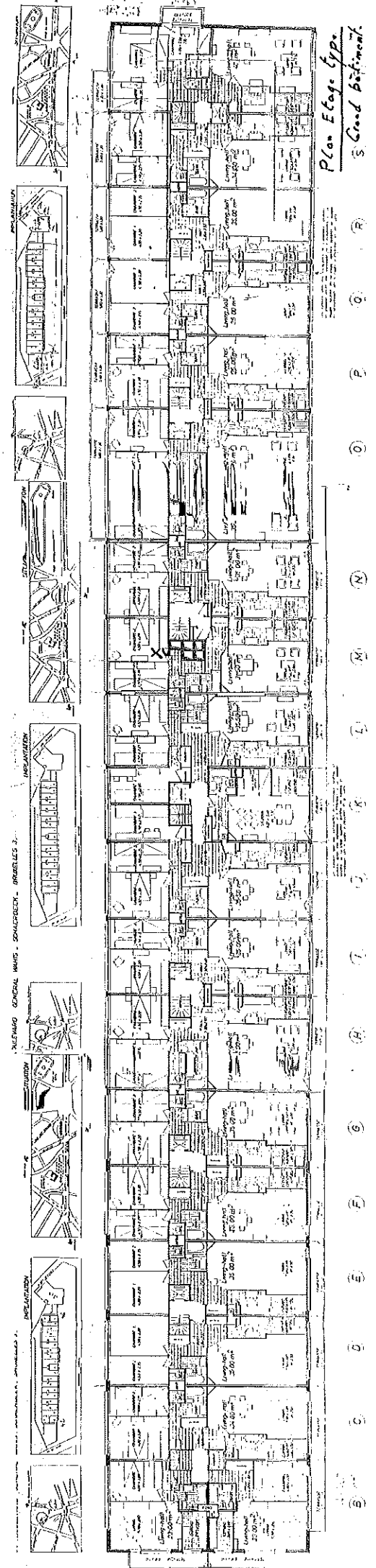

COMMUNE DE MOLENBEEK

[illegible]

AMELINCKX FR. S.P.R.L.

卷之四

[Signature]
E. J. Connelley

10/10/10

[illegible][illegible]

DATE: 10/10/00 BY: [Signature]

63/0123.	4 line 16.
----------	------------

100

10

[illegible]

1000

...

 Springer

APPENDIX

--	--

1988年

1 2 3 4 5 6 7 8 9 10 11 12 13 14 15 16 17 18 19 20 21 22 23 24 25 26 27 28 29 30 31 32 33 34 35 36 37 38 39 40 41 42 43 44 45 46 47 48 49 50 51 52 53 54 55 56 57 58 59 60 61 62 63 64 65 66 67 68 69 70 71 72 73 74 75 76 77 78 79 80 81 82 83 84 85 86 87 88 89 90 91 92 93 94 95 96 97 98 99 100 101 102 103 104 105 106 107 108 109 110 111 112 113 114 115 116 117 118 119 120 121 122 123 124 125 126 127 128 129 130 131 132 133 134 135 136 137 138 139 140 141 142 143 144 145 146 147 148 149 150 151 152 153 154 155 156 157 158 159 160 161 162 163 164 165 166 167 168 169 170 171 172 173 174 175 176 177 178 179 180 181 182 183 184 185 186 187 188 189 190 191 192 193 194 195 196 197 198 199 200 201 202 203 204 205 206 207 208 209 210 211 212 213 214 215 216 217 218 219 220 221 222 223 224 225 226 227 228 229 230 231 232 233 234 235 236 237 238 239 240 241 242 243 244 245 246 247 248 249 250 251 252 253 254 255 256 257 258 259 260 261 262 263 264 265 266 267 268 269 270 271 272 273 274 275 276 277 278 279 280 281 282 283 284 285 286 287 288 289 290 291 292 293 294 295 296 297 298 299 300 301 302 303 304 305 306 307 308 309 310 311 312 313 314 315 316 317 318 319 320 321 322 323 324 325 326 327 328 329 330 331 332 333 334 335 336 337 338 339 340 341 342 343 344 345 346 347 348 349 350 351 352 353 354 355 356 357 358 359 360 361 362 363 364 365 366 367 368 369 370 371 372 373 374 375 376 377 378 379 380 381 382 383 384 385 386 387 388 389 390 391 392 393 394 395 396 397 398 399 400 401 402 403 404 405 406 407 408 409 410 411 412 413 414 415 416 417 418 419 420 421 422 423 424 425 426 427 428 429 430 431 432 433 434 435 436 437 438 439 440 441 442 443 444 445 446 447 448 449 450 451 452 453 454 455 456 457 458 459 460 461 462 463 464 465 466 467 468 469 470 471 472 473 474 475 476 477 478 479 480 481 482 483 484 485 486 487 488 489 490 491 492 493 494 495 496 497 498 499 500 501 502 503 504 505 506 507 508 509 510 511 512 513 514 515 516 517 518 519 520 521 522 523 524 525 526 527 528 529 530 531 532 533 534 535 536 537 538 539 540 541 542 543 544 545 546 547 548 549 550 551 552 553 554 555 556 557 558 559 560 561 562 563 564 565 566 567 568 569 570 571 572 573 574 575 576 577 578 579 580 581 582 583 584 585 586 587 588 589 590 591 592 593 594 595 596 597 598 599 600 601 602 603 604 605 606 607 608 609 610 611 612 613 614 615 616 617 618 619 620 621 622 623 624 625 626 627 628 629 630 631 632 633 634 635 636 637 638 639 640 641 642 643 644 645 646 647 648 649 650 651 652 653 654 655 656 657 658 659 660 661 662 663 664 665 666 667 668 669 670 671 672 673 674 675 676 677 678 679 680 681 682 683 684 685 686 687 688 689 690 691 692 693 694 695 696 697 698 699 700 701 702 703 704 705 706 707 708 709 710 711 712 713 714 715 716 717 718 719 720 721 722 723 724 725 726 727 728 729 730 731 732 733 734 735 736 737 738 739 740 741 742 743 744 745 746 747 748 749 750 751 752 753 754 755 756 757 758 759 760 761 762 763 764 765 766 767 768 769 770 771 772 773 774 775 776 777 778 779 780 781 782 783 784 785 786 787 788 789 790 791 792 793 794 795 796 797 798 799 800 801 802 803 804 805 806 807 808 809 810 811 812 813 814 815 816 817 818 819 820 821 822 823 824 825 826 827 828 829 830 831 832 833 834 835 836 837 838 839 840 841 842 843 844 845 846 847 848 849 850 851 852 853 854 855 856 857 858 859 860 861 862 863 864 865 866 867 868 869 870 871 872 873 874 875 876 877 878 879 880 881 882 883 884 885 886 887 888 889 890 891 892 893 894 895 896 897 898 899 900 901 902 903 904 905 906 907 908 909 910 911 912 913 914 915 916 917 918 919 920 921 922 923 924 925 926 927 928 929 930 931 932 933 934 935 936 937 938 939 940 941 942 943 944 945 946 947 948 949 950 951 952 953 954 955 956 957 958 959 960 961 962 963 964 965 966 967 968 969 970 971 972 973 974 975 976 977 978 979 980 981 982 983 984 985 986 987 988 989 990 991 992 993 994 995 996 997 998 999 1000 1001 1002 1003 1004 1005 1006 1007 1008 1009 1010 1011 1012 1013 1014 1015 1016 1017 1018 1019 1020 1021 1022 1023 1024 1025 1026 1027 1028 1029 1030 1031 1032 1033 1034 1035 1036 1037 1038 1039 1040 1

100

[illegible]

$\mathcal{P}_1 = \{p_1, p_2, \dots, p_n\}$