

SIEGE DE BRUXELLES
Boulevard Clovis 15
1000 Bruxelles
Tél. 02-230 81 82
Fax 02-230 80 08

SIEGE D'ANVERS
Van der Sweepstraat 3 bus 44
2000 Antwerpen
Tél. 03-216 28 90
Fax 03-238 86 65

Bureau régional :

DE LIEGE

DISTRIBUTEUR :

Ref. : Compteur n° :

Index :

V. ref. :

N. ref. :

RAPPORT N° : 7/041203/01

PROCES-VERBAL DE CONTROLE D'UNE INSTALLATION ELECTRIQUE BASSE TENSION

ADRESSE DE L'INSTALLATION : Rue Alfred

Boné 5170 Poperinghe

PROPRIETAIRE : DARDENNE

Adresse : Rue Alfred Boné 5170 Poperinghe

DEMANDEUR : W. C.

Adresse :

INSTALLATEUR : Amis SNC

Adresse : Rue de l'Industrie, 42 5651

TVA ou CI : gaudime

Date du contrôle : 3/12/04 Type de contrôle : examen de conformité - ~~visite de contrôle suivant~~ :

(RGIE art. 270) (RGIE art. 271) (RGIE art. 276) (RGIE art. 282) (R. 2 art. 231) (Prescriptions distributeur)

Type d'installation : Nouvelle - Extension - Modification - Temporaire - Renforcement ; Type locaux : Domestique

Début travaux : Fondations avant - après 1.10.81 - Installation électrique avant - après 1.10.81 - ~~1.10.81~~ RGIE art. 86

Raccordement : Tension 230 V

Protection raccordement

Câble aliment, tableau, princ. : 4 X 10 mm²

Inter.gén. : type 30mA/63A

Type électrode de terre : boucle - barres - piquets - conducteur horizontal

Schéma : TT

Nombre de tableaux : 1 ; Nombre de circuits term. : 17 ; RA : 1,9 Ohm ; RI tot 20,5 MOhm

DESCRIPTION :

Voir Schéma en annexe

Infractions constatées et/ou notes :

PROCES-VERBAL DE CONFORMITE

Date : 16-02-05

le responsable du distributeur

nom : BOLAND 31354

signature :

DEVOIRS du PROPRIETAIRE, GESTIONNAIRE ou LOCATAIRE : voir verso.

- CONCLUSION : ① L'installation est conforme. Le DPCDR est plombé et les schémas unifilaires et de situation ont été visés. L'installation doit être vérifiée avant le 3/12/04 (art. 271 RGIE) ainsi qu'avant mise en service après modification ou extension importante exécutée avant cette date.
2. L'installation n'est pas conforme.
3. L'installation peut être maintenue en service pour autant qu'il soit remédié sans retard aux infractions mentionnées et pour autant que les mesures nécessaires soient prises pour que l'installation ne présente pas de danger pour les personnes et les biens.
- L'installation n'est pas conforme. L'installation doit être vérifiée avant le :

L'AGENT VISITEUR :
n° + nom + signature

Le directeur,

SCHEMA UNIFILAIRE

HABITATION

Rue Alfred Barre, 29
5170 Profondeville

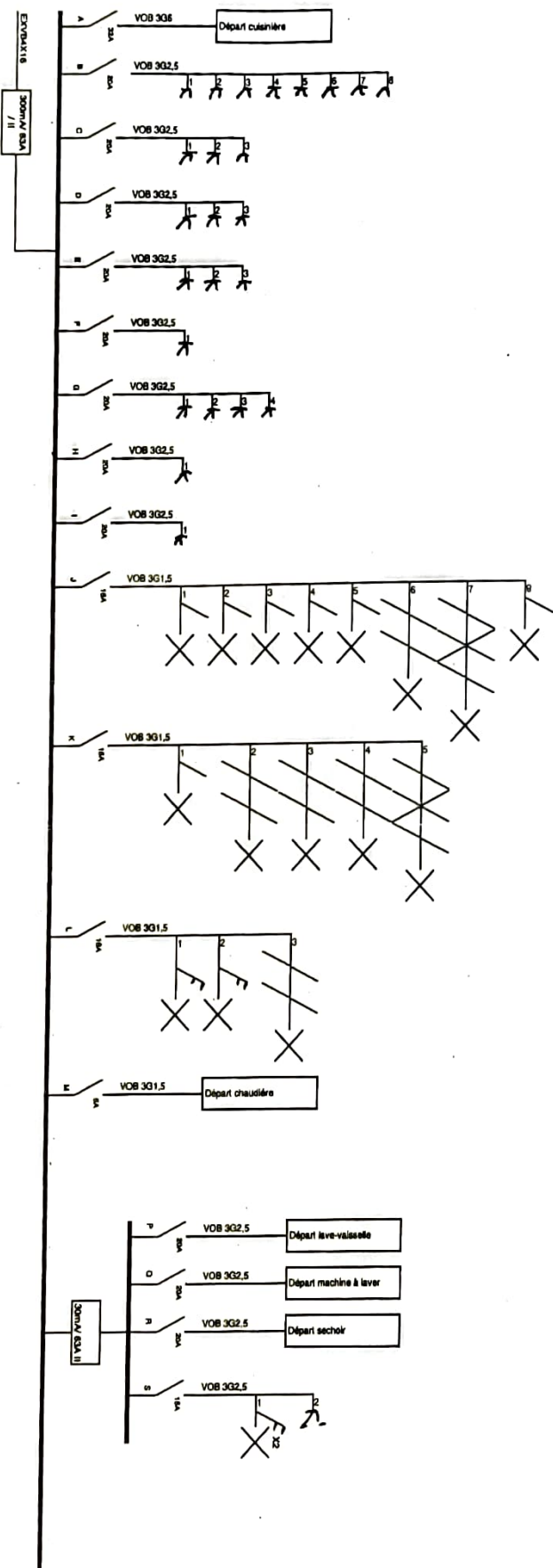

Le délégué de l'organisme agréé

Le propriétaire.

Le responsable de l'exécution du travail

BTV
Organisme de contrôle agréé
Frédéric KOUSEN
Agent de visite
GSM : 0497/62.73.70

Animis

Rue de Chastres, 42 - B-5651 Gourdlune
Tél +32(0)71 68 58 67 - Fax +32(0)71 68 67 07
E-mail : animis@animis.be

NIV +1

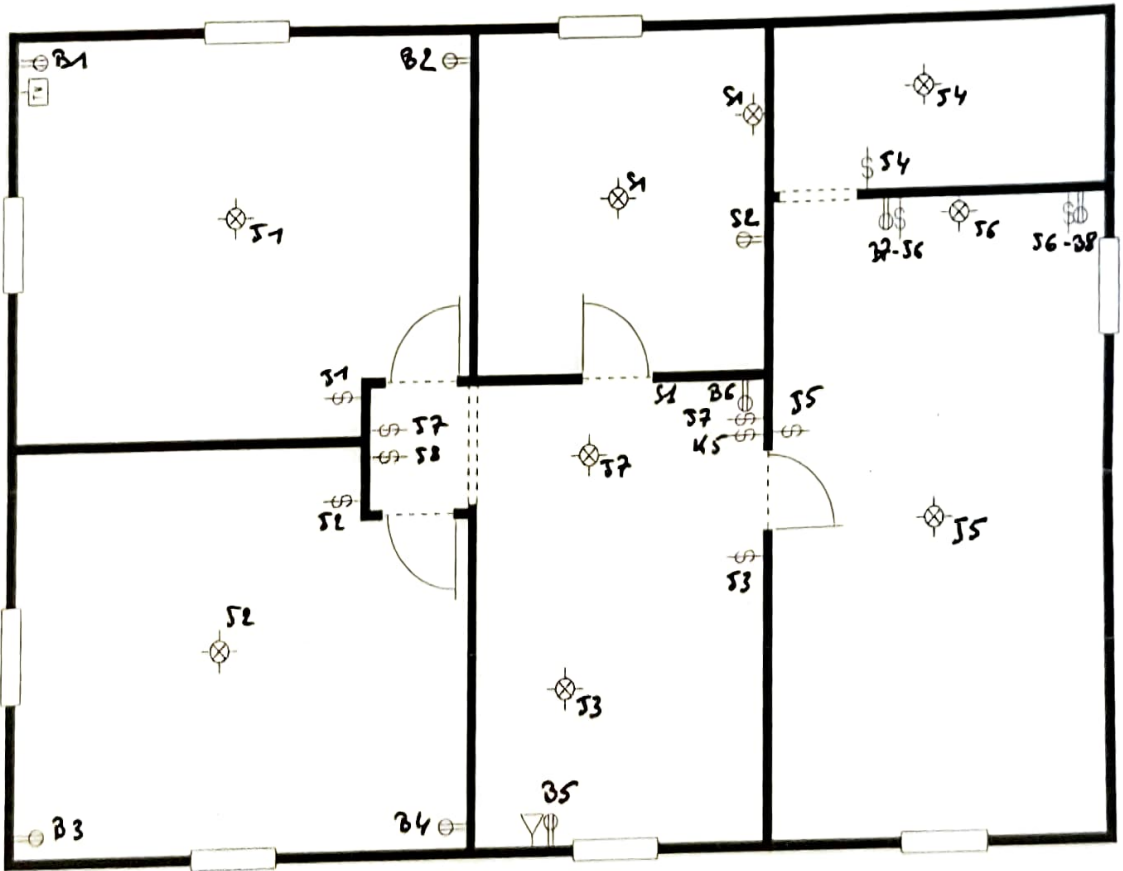

Le délégué de
l'organisme agréé

Le propriétaire

Le responsable de
l'exécution du travail

BTv
Organisme de contrôle agréé
Frédéric KOUSEN
Agent de visite
GSM : 0497/62.73.70

Animis
Rue de Chastrès, 42 - B-5651 Gourdinne
Tél +32(0)71 68 38 67 - Fax +32(0)71 68 67 07
E-mail : animis@animis.be