

**ACA asbl**Organisme de contrôle
agréé
Installations domestiquesMeensesteenweg 338, 8800 Roeselare
TEL: 065/334 979 FAX: 065/336 629
www.acavzw.be / info@acavzw.be
Dexia: 068-2516997-68
Numéro de TVA : BE 0811 407 869

176001478

Ref: 2016081589

RAPPORT DE MISE EN SERVICE D'UNE INSTALLATION ELECTRIQUE / CONTRÔLE PÉRIODIQUE**Données générales**

Lieu du contrôle:	Rue de Focant 4 , 5564 WANLIN				
Propriétaire:	CAILLET				
Client:	CAILLET Emilie,Rue de Focant 4, 5564 WANLIN				
Type de locaux:	Maison	Distributeur d'énergie: /			
Code EAN:	541 44				
Installateur:	/				
N° TVA:	/	ou n° carte ID: /		Émis à: /	le /
Agent-visiteur:	Johnny Onclin			Date du contrôle: 06/09/2016	

Type de contrôle

Conformément aux exigences (conditions) du Règlement général sur les installations électriques (RGIE)	
Type contrôle:	Art 276bis Transfert de propriété
Info complément.:	/
Réinspection à:	/

Données générales de l'installation électrique

Tension nominale:	2x230v	Courant nominal max:	indéterminable	Courant nominal sécurité principale:	20,00
Section du câble d'arrivée:	2X2.5 mm²	- Type:	VOB		
Type d'électrode:	Conducteur métallique enfoui horizontalement	Section:	/ mm²	Conducteur de terre:	16 mm²
Interrupteur différent. général - In:	aucun A	- DI :	/ mA	Nombre de pôles:	/
Interrupteur(s) différentiel(s) général(s) extra: /					
Interrupteur différent. second. - In:	aucun A	- DI :	/ mA	Nombre de pôles:	/
Interrupteur(s) différentiel(s) secondaire(s) extra: /					
Nombre de circuits:	6	Nombre de tableaux:	2	Tarif:	Jour

Mesures et contrôles

Résistance de dispersion:	? Ohm	Protect. contre les contacts indir.:	Pas en ordre	Plombage du différentiel:	/
Isolement générale:	0.39 MOhm	Test du différentiel:	/	Etat du matériel fixe:	Pas en ordre
Test de continuité:	Pas en ordre	Test de défaut:	/	Schémas:	/
Protect. contre les contacts dir.:	Pas en ordre				

Conclusion : L'INSTALLATION N'EST PAS CONFORME AU RGIE		L'installation doit de nouveau être contrôlée: avant le: 18 mois après signature de l'acte <input type="checkbox"/> par le même organisme (*)	
NOMBRE D'ANNEXES	Schéma d'implantation: Non Schéma unifilaire: Non Autres: /	L'AGENT-VISITEUR: 	Visa du distributeur (art 270)

Visa de l'organisme de contrôleACA asbl - Organisme de Contrôle Agrée
Meensesteenweg 338 - 8800 Roeselare
TVA BE 0811.407.869
Tel. 065/33.49.79 - Fax 065/33.66.29
info@acavzw.be - www.acavzw.be

Le PV de visite doit être conservé dans le dossier de l'installation électrique et toute modification intervenue dans l'installation électrique doit être renseignée dans le dossier. Le Ministre des Affaires économiques, Direction Energie électrique doit être avisé immédiatement de tout accident survenu aux personnes et dû, directement ou indirectement, à la présence d'électricité.

(*) Les travaux nécessaires pour faire disparaître les infractions constatées pendant la visite de contrôle, doivent être exécutés sans retard et toutes mesures adéquates doivent être prises pour qu'en cas de maintien en service des installations, les infractions ne constituent pas un danger pour les personnes et les biens. Dans le cas où, lors de la nouvelle visite de contrôle, des infractions subsistent, l'organisme agréé se doit d'envoyer une copie du procès-verbal de visite de contrôle à la Direction générale de l'Energie préposée à la haute surveillance des installations électriques domestiques.

Description des circuits

4 FUSIBLES AUTO 20A+ 3 FUSIBLES AUTO 16A + 3 FUSIBLES AUTO SANS MARQUAGE
2 FUSIBLES BROCHES 4A

CONSTATATIONS: Remarques

- AB : Il est conseillé de contacter le gestionnaire de réseau afin de mettre conforme aux normes de bon artisanat la partie en aval de l'installation.
- AB1 : Il est fortement conseillé de consulter et suivre les exigences technique du gestionnaire de réseau (p.ex. type du câble de raccordement, section du câble de raccordement, local d'installation du compteur,...).
- AD : Le contrôle comprend seulement la partie habitable du bien.
- AD2 : Le contrôle effectué est un contrôle instantané basé sur le moment de passage. Ce rapport électrique est uniquement le reflet de l'installation électrique repris au moment de la vérification.
- B : Nous ne pouvons pas exclure le fait qu'au dépôt des schémas, il pourrait y avoir d'autres infractions.
- C : Le contrôle comprend seulement la partie habitable du bien.
- K1 : Il est conseillé de placer un interrupteur différentiel d'une sensibilité de 300mA à l'origine de l'installation et celui déjà existant comme protection supplémentaire pour l'installation de salles de bains, lessiveuse, lave-vaisselle, séchoir ou tous autres appareils identiques.
- U : Il faut au moins trois exemplaires des schémas électriques.
- X : La valeur de la résistance de dispersion de la prise de terre n'a pas pu être mesurée. Cette valeur devrait être de préférence inférieure à 30 ohm.

CONSTATATIONS: Infractions

Infractions schemas :

- 1.01. : Schéma unifilaire de l'installation est à réaliser ou à compléter. (art 16, 268, 269)
- 1.02. : Schéma de position de l'installation est à réaliser ou à compléter. (art 269)
- 1.04. : La tension nominale et le pictogramme de danger électrique doivent être affichés sur le tableau et en un endroit judicieusement choisi.

Infractions mesures :

- 2.03. : La valeur de la résistance d'isolement d'un ou plusieurs circuits est inférieure à 0,5 M Ohms. (art 20)
- 2.04. : La continuité des liaisons équipotentielles et/ou des conducteurs de protection n'est pas garantie. (art 70.05, 85.08)

Infractions de prise de terre :

- 3.04. : Le dispositif de coupure ou la barrette de sectionnement manquent ou ne sont que difficilement ou pas du tout accessibles. (art 15.01, 70.05)
- 3.06. : Les liaisons équipotentielles principales: elles manquent / elles ne sont pas complètes / elles ne sont pas vert/jaune / la section n'est pas correcte (min 6mm²). (art 72, 78.05, 86.05)
- 3.12. : Socles de prise de courant : le contact de terre est à relier à la terre de l'installation. (art 86.03)
- 3.13. : Raccordez les appareils classe 1 par un conducteur de protection(PE) au réseau de terre. (art 30.07, 70.06)
- 3.17. : Toutes les masses protégées par le même différentiel doivent être connectées par la même connexion de terre (une connexion locale – p. ex. pour une prise de courant – n'est pas admise). (art.85)

Infractions coffrets de repartition :

- 4.02. : Le tableau n'est pas pourvu d'une paroi arrière et/ou d'une porte. (art 248.01)
- 4.07. : Les pièces nues sous tension et accessibles ne sont pas protégées correctement. (art 19)
- 4.08. : Obturez les ouvertures non utilisées du tableau ou coffret. (art 19, 49.01, 248)
- 4.09. : Absence d'un interrupteur sectionneur général multipolaire sur le tableau principal. (In = 40 A) (art 248.02)
- 4.10. : Réalisez ou complétez le repérage de chaque circuit et/ou appareillage, bornes de raccordement etc. à indiquer ou à compléter. (lisibilité et qualité durable) (art 16, 248)
- 4.11. : Le degré de protection (IP) du tableau n'est pas respecté en fonction des influences externes. (art 19, 225 - 234)

Infractions interrupteurs différentiels :

- 5.01. : Prévoyez un interrupteur différentiel général, muni d'un dispositif de plombage, à l'origine de l'installation. (art 86.07)
- 5.02. : Prévoyez un interrupteur différentiel général d'une intensité nominale minimale In = 40A, et sensibilité maximale DI = 300mA. (art 86.07)

Infractions protection contre les surintensités :

- 6.03. : Absence d'éléments de calibrage des coupe-circuit à fusibles, des disjoncteurs à broches, fusibles Diazed et des disjoncteurs de branchement (art 251.01)
- 6.12. : L'indication de l'ampérage des fusibles ou disjoncteurs n'est pas visible ou est effacé. (art. 7, 117)

Infractions installation électrique :

- 7.04. : Les interrupteurs, les prises et boîtes de branchement doivent être ajustés ou refixés selon les règles de l'art. (art 9.03)
- 7.15. : Prévoyez des matériaux dans des locaux habituels dont les enveloppes ont le degré de protection (IP) est au moins IP2X (IPXX-B) et pour des locaux publics au moins le degré de protection IP4X (IPXX-D). (art 19, 49.01)

Infractions conducteurs et code couleurs :

- 8.04. : Les conducteurs électriques ne sont pas entrés, de sorte que la protection continue est garantie (art 205)
- 8.05. : Les canalisations doivent être fixées tout le long de leur parcours au moyen d'attaches adaptées. (art 143, 209)
- 8.17. : Les câbles du type côte à côte (VTLMB), méplat sous gaine de PVC (LMVVR), COAX, VVT, H05VVH, H07RN-F et R2V (NF) sont interdits et doivent être remplacés par des câbles du type XVB. (art 198)

Infractions supplémentaires et/ou explications additionnelles:

2.04 SDB+ ETAGE CHAMBRE

3.13 S.A.M.+ SALON

7.04 S.A.M. + GARAGE + CAVE + CHAMBRE AMI

7.15 GARAGE + CAVE

7.20 ETAGE PETITE PIECE

8.04 GARAGE + CHAMBRE AMI

8.05 CAVE

8.17 CAVE + ETAGE + CHAMBRE

ANNEXE – INSTALLATION ELECTRIQUE DOMESTIQUE

Données générales

Annexe à rapport n°: 176001478

Lieu du contrôle: Rue de Focant 4 , 5564 WANLIN

Propriétaire: CAILLET

Agent-visiteur: Johny Onclin

Tension nominale: 2x230v

Date du contrôle: 06/09/2016

Schéma d'implantation simplifié (< 01/10/1981) ou photo de l'installation électrique (> ou < 01/10/1981)

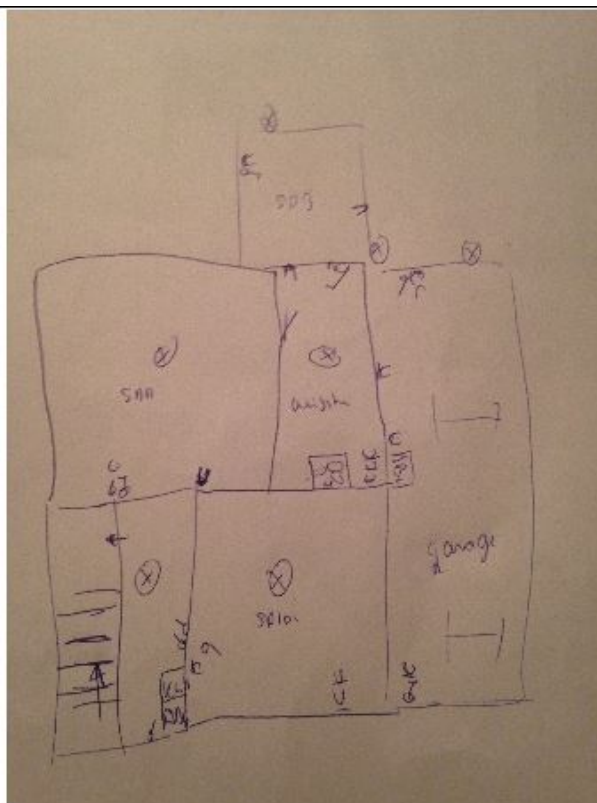

Signature client:

Signature agent-visiteur:





ACA asbl

Organisme de contrôle
agréé
Installations domestiques

Meensesteenweg 338, 8800 Roeselare
TEL: 065/334 979 FAX: 065/336 629
www.acavzw.be / info@acavzw.be
Dexia: 068-2516997-68
Numéro de TVA: BE 0811 407 869

Ref: 2016081589

ANNEXE – INSTALLATION ELECTRIQUE DOMESTIQUE

Données générales

Annexe à rapport n°: 176001478

Tension nominale: 2x230v

Lieu du contrôle: Rue de Focant 4 , 5564 WANLIN

Propriétaire: CAILLET

Agent-visiteur: Johnny Onclin

Date du contrôle: 06/09/2016

Schéma d'implantation simplifié (< 01/10/1981) ou photo de l'installation électrique (> ou < 01/10/1981)



Signature client:

Signature agent-visiteur: