

Atlas Controle
Boulevard Lambermont 127
1030 Bruxelles

RAPPORT DE CONTROLE D'INSTALLATION ÉLECTRIQUE DOMESTIQUE

Numéro de rapport:

45.280

Date du contrôle:

27/05/2024

Lieu du contrôle:

Rue des trieux 40 7110 Houdeng-Goegnies
Belgique

Agent-visiteur:

Julian Paci

Type de contrôle:

Avant mise en service (Livre 1 6.4)

Date d'émission:

27/05/2024 16:01:16

Prochaine visite avant le:

27/05/2049

Testeur d'installation:

TI-040/9272095

Donneur d'ordre

Nom

Adresse

Email

Base(s) réglementaire(s)



663 - INSP
RGIE. Règlement général des installations électriques

Identification de l'installation électriques

Adresse de l'installation

Rue des trieux 40 7110 Houdeng-Goegnies Belgique

Type de locaux

Maison

Propriétaire, gestionnaire ou exploitant

Carmelo Balonne

Adresse du propriétaire

Rue des trieux 40 7110 Houdeng-Goegnies Belgique

Installateur

Hatim elec

BE0845623927

Fondations

avant 81

Mise en oeuvre de l'installation

Après le 01/06/2020 et avant le 01/06/2023

Données du raccordement

GRD

Ores

Numéro de compteur

32974845

Code EAN

Liaison compteur-tableau

XVB 2X10

Tension de service

2 x 230 V

Protection générale

40 A 2P

Atlas Contrôle

Boulevard Lambermont 127

1030 Bruxelles

Contrôles

Schémas/plans

OK

Liaisons équipotentielles

OK

Description de l'installation

Voir schémas

Nombre de tableaux

1

Différentiel de tête

300mA - 40A - type A

Test BP du DDR

OK

 ΔI_n

OK

Contrôle de l'état

OK

Matériel fixe

OK

Protection contre les contacts directs

OK

Protection contre les contacts indirects

OK

Protection contre les surintensités

OK

Prise de terre

Piquet

Résistance de terre (Ω)

11

Isolement ($M\Omega$)

0,56

Conclusions

CONCLUSION : CONFORME

Le contrôle réalisé par Atlas Contrôle a porté sur les parties visibles de l'installation normalement accessibles. L'installation électrique est conforme aux prescriptions du Livre 1 du RGIE (Arrêté royal du 8/09/2019 : C-2020/30795 + C- 2020/30794) concernant les installations électriques à basse et à très basse tension. Atlas Contrôle certifie que l'agent-visiteur a scellé le dispositif de protection à courant différentiel résiduel placé à l'origine de l'installation électrique et qu'il a visé le ou les schémas unifilaires et le ou les plans de position. La prochaine visite de contrôle est à effectuer au plus tard dans les 25 années suivant le contrôle.

Signature de l'agent-visiteur



Atlas Contrôle
Boulevard Lambermont 127
1030 Bruxelles



Tableau 1



Tableau 2

Liste des remarques

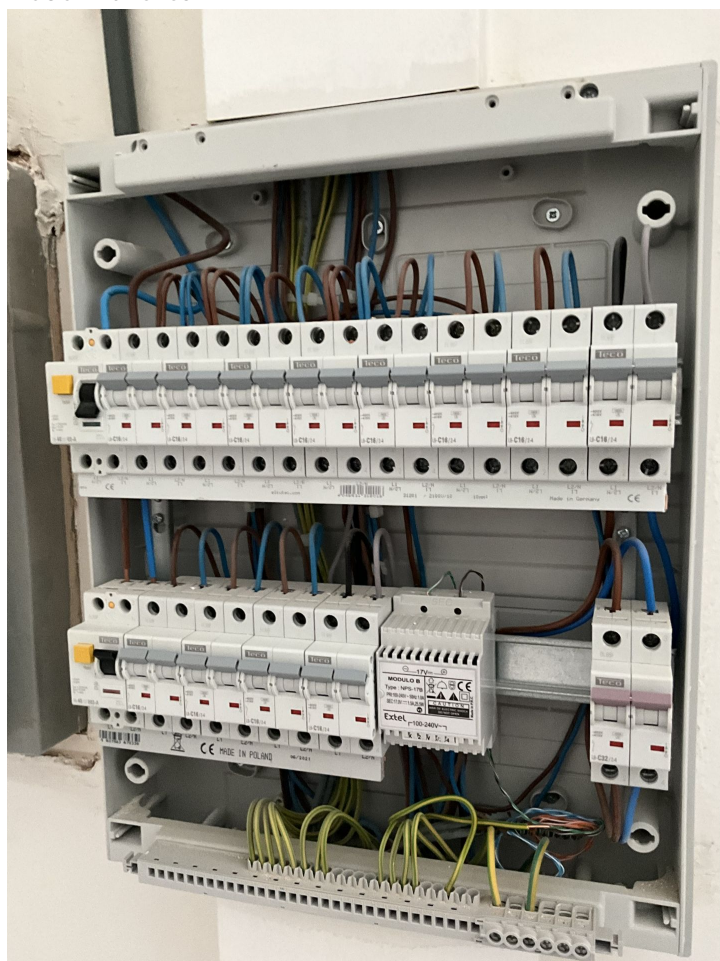
Libellé	Référence
Ce contrôle ne comprend que les parties visibles et normalement accessible de l'installation. Sauf mention contraire, les appareils et équipements raccordés à l'installation fixe ne font pas partie du contrôle.	RDE4
Ce contrôle ne comprend que ces parties de l'installation électrique comme indiquées sur les parties correspondantes (et signées) des schémas.	RDE5
Le contrôle effectué est un contrôle instantané basé sur le moment de passage. Ce rapport est uniquement le reflet de l'installation électrique au moment du contrôle.	RDE6
L'unité est meublée au moment du contrôle.	RDE15

Libellé	Photo
---------	-------