



vzw - AIB-VINÇOTTE Belgium - asbl

Siège d'exploitation: Jan Olieslagerslaan 35 • 1800 Vilvoorde

Tél +32(0)2 674 57 11 • fax +32(0)2 674 59 59 • info@vincotte.be • www.vincotte.com

Siège social: Diamant Building • Boulevard A. Reyerslaan 80 • B-1030 Bruxelles

Safety, quality and environmental services

Rapport n° : P037540875/Gem...



F **135499**

Rési code :

RM

☐ Antwerpen-Limburg

tél : 03 221 86 11

☐ Oost & West -Vlaanderen

tél : 09 244 77 11

☐ Brabant

tél : 02 674 57 11

☒ Wallonie

tél : 081 432 611

PROCÈS VERBAL D'EXAMEN DE CONFORMITÉ ET/OU DE VISITE DE CONTRÔLE D'UNE INSTALLATION ÉLECTRIQUE BASSE TENSION

Responsable des travaux :

Installation :

Propriétaire / gestionnaire :

Nom, Prénom :

Adresse :

CP + Commune :

Tél. :

Bases de l'examen : Règlement Général sur les Installations Électriques (RGIE)

☐

☐ Art 270

☐ mise en usage

☐ modification

☐ extension

☐ mobile

☐ temporaire

☒ Art 86

☐ Art 271bis

☒ Unité d'habitation

☐ Art 87

☐ Art 278

☒ Unité de travail domestique

☒ Art 271

☒ périodique

☐ contrôle

☒ après vente

☐ Art 88

☐ Art

☒ Parties communes

☐ Art 276 : renforcement

☐ Art 276bis : vente d'une unité d'habitation

☐ Art

☐ Art

☒ Unité de travail

Données générales de l'installation électrique :

Données distributeur	EAN		<input type="radio"/> EAN non communiqué	<input checked="" type="radio"/> Compt. kWh non placé
	Compt. kWh n° :	Index jour :	Index nuit :	Compt. kWh exclusif nuit :
Données installation	Protection branchement (A) : <input type="radio"/> 20 <input type="radio"/> 25 <input type="radio"/> 32 <input type="radio"/> 40 <input type="radio"/> 50 <input type="radio"/> 63 <input type="radio"/> 80 <input type="radio"/> 100 <input type="radio"/>	n° :		
	Conçue pour U _N : <input checked="" type="radio"/> 230 V <input type="radio"/> 3x230 V <input type="radio"/> 3N400 V <input type="radio"/>	Type de prise de terre :		
	Courant nominal maximum (A) : <input type="radio"/> 20 <input type="radio"/> 25 <input type="radio"/> 32 <input checked="" type="radio"/> 40 <input type="radio"/> 50 <input type="radio"/> 63 <input type="radio"/> 80 <input type="radio"/> 100 <input type="radio"/>	<input type="radio"/> boucle de terre <input checked="" type="radio"/> barres / piquets		
Description installation	Câble d'alimentation tableau principal : <u>4</u> X <u>16</u> mm ² - Type : <u>EXVB</u>			
	Dispositif diff. gén. : <u>40</u> A / <u>300</u> mA			
Voir annexe(s)	Nombre de tableaux : <u>1</u>		Nombre de circuits terminaux : <u>9</u>	

Mesures - tests - contrôle visuel - scellés :

<input checked="" type="checkbox"/> Contacts dir.	<input checked="" type="checkbox"/> Contacts indir.	<input checked="" type="checkbox"/> Montage	<input type="checkbox"/> Appareils	<input checked="" type="checkbox"/> Matériel	<input checked="" type="checkbox"/> I>/section	<input checked="" type="checkbox"/> Schémas	<input checked="" type="checkbox"/> Contrôle bcl de défaut
<input checked="" type="checkbox"/> Résistance de dispersion de la prise de terre : <u>26</u> Ω		<input checked="" type="checkbox"/> Isolement général : <u>10</u> MΩ		<input checked="" type="checkbox"/> Continuité de terre		<input checked="" type="checkbox"/> Test dispositif diff.	
Le dispositif différentiel général : <input type="radio"/> était plombé <input type="radio"/> a été plombé <input type="radio"/> n'a pas été plombé <input type="radio"/> ne peut pas être plombé							

Infractions - Remarques (pour la signification des codes éventuels : voir au verso)

Infractions	<u>Néant</u>
Nouvelle installation	<u>7</u>
Néant	
Infractions Installation existante	
Néant	
Remarques	<u>Le contrôle est fait suivant le rapport n° P037540628 du 06/07/2010 (copie en annexe) le nouveau compteur peut être placé</u>
Néant	

Conclusion(s) :

☒ La nouvelle installation est conforme ☐ n'est pas conforme au RGIE.

☒ L'installation existante est conforme ☐ n'est pas conforme au RGIE.

Agent visiteur :

Nom : Dugmand

Agent n° : 3754

Date : 20/01/2011

Pour le Directeur Général : Signature

Annexe(s) : ☒ Schéma(s) de position : 2

☒ Schéma(s) unifilaire(s) : 1

- Ce procès verbal doit être conservé dans le dossier de l'installation électrique et ce dossier doit renseigner toute modification de l'installation.
- Le Service Public Fédéral Economie doit être avisé immédiatement de tout accident survenu aux personnes et dû, directement ou indirectement, à la présence d'électricité.
- Le contrôle n'a porté que sur les parties visibles et accessibles de l'installation.
- ☐ Les informations recueillies sur place ne nous permettent pas de déterminer la date de réalisation de l'installation électrique.
- ☐ Nous vous invitons à compléter le(s) schéma(s) pour les éléments qui n'étaient pas visibles lors de la visite de contrôle. En cas de doute portant sur la sécurité de ces éléments, nous vous invitons vivement à faire procéder à une visite de contrôle complémentaire.
- (*) Les travaux nécessaires pour faire disparaître les infractions constatées au moment de la visite de contrôle doivent être exécutés sans retard et toutes mesures adéquates doivent être prises pour qu'en cas de maintien en service des installations les infractions ne constituent pas un danger pour les personnes et les biens. Dans le cas où, lors de cette nouvelle visite de contrôle, après max. 1 an, des infractions subsistent, l'organisme agréé se doit d'envoyer une copie du procès-verbal de visite de contrôle à la Direction générale de l'Energie préposée à la haute surveillance des installations électriques domestiques.

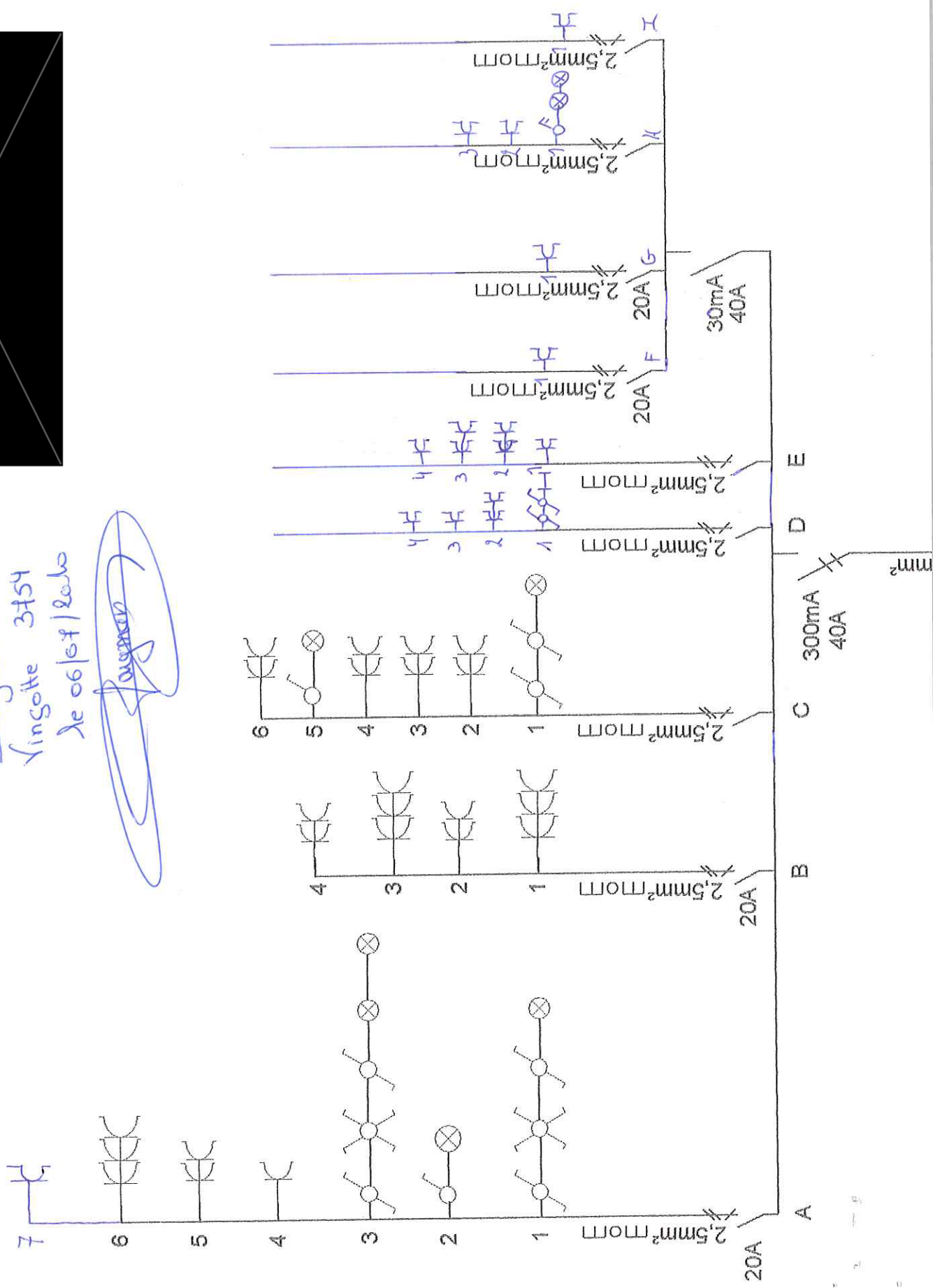

Drugmand M.
 Vingotte 3754
 le 06/07/2020

(Signature)

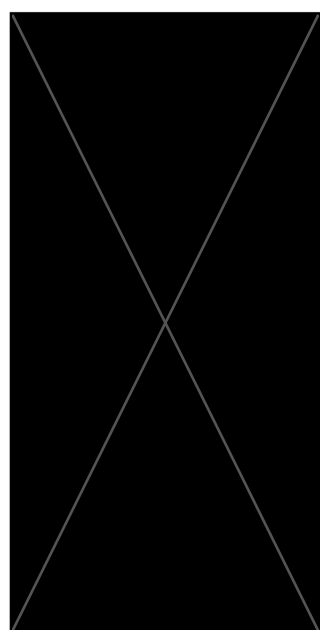

Dugmand PR.

Vingotte 3754

le 06/07/2012

Dugmand

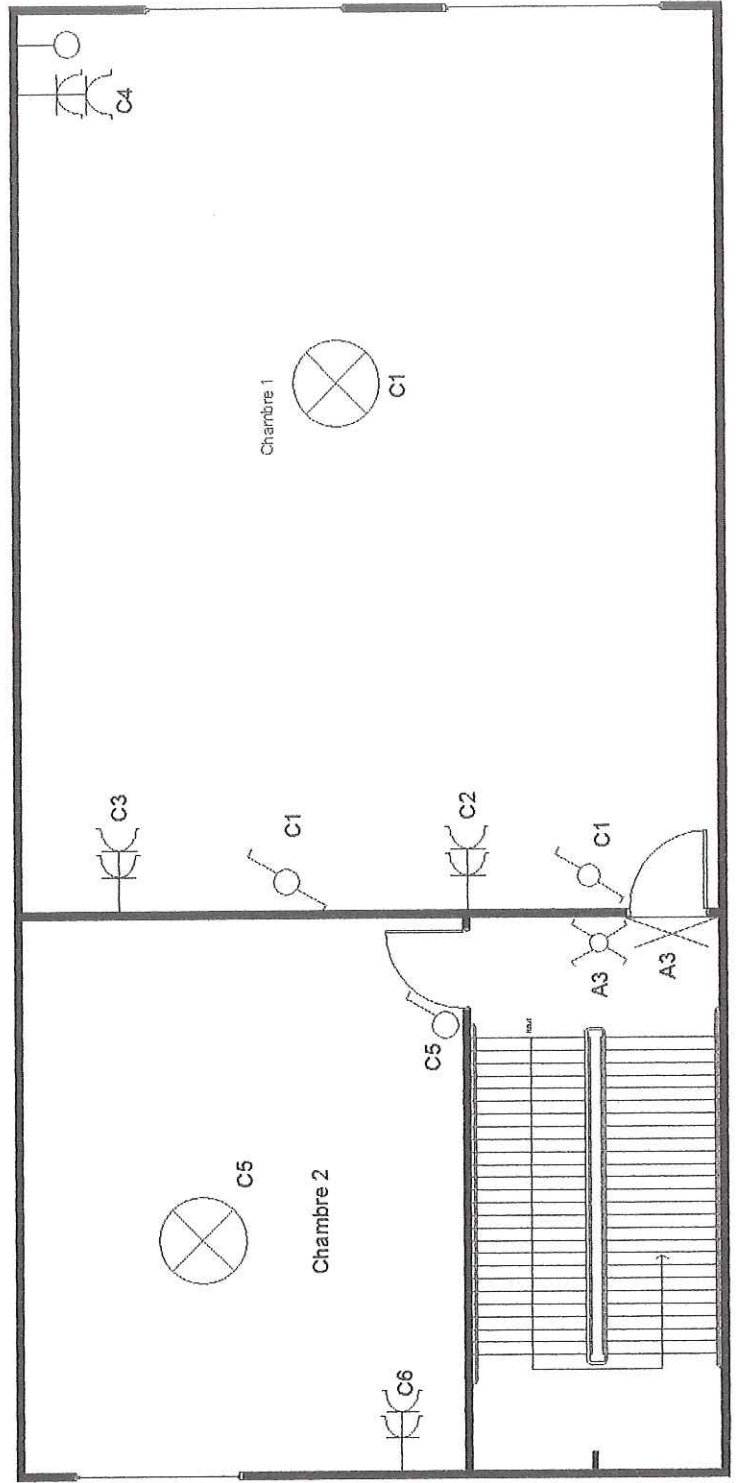

Dugmand R.
 Lingotte 3754
 le 06/07/2020

[Signature]

Cour

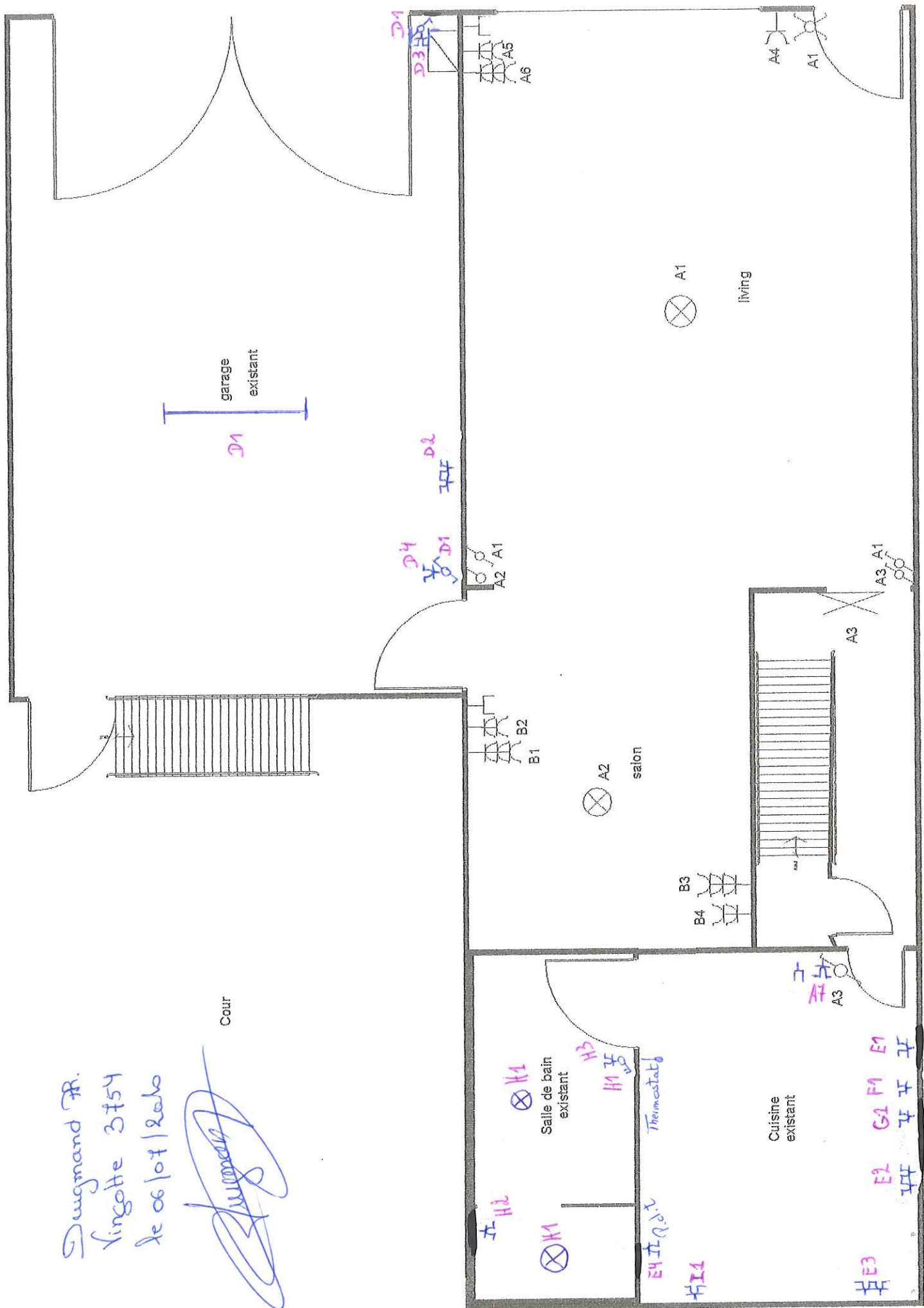

le 06/07/2020