



Contrôle Industriel Belge a.s.b.l.

Organisme de contrôle agréé
Service externe pour les contrôles techniques sur le lieu de travail



C I B
N° 47921

Bruxelles : 126, b°12 - Avenue des Croix de Guerre - 1120 Bruxelles
Hainaut : 18B Rue des Pierres - 7023 Maisières
Liège : 61/63 - Rue Grand-Vinâve - 4101 Jemeppe-Sur-Meuse
Tél : 02 245 46 95 Fax : 02 215 12 78
Tél : 065 34 76 50 Fax : 065 36 15 88
Tél : 04 234 17 00 Fax : 04 234 17 80
T.V.A. BE 0406.671.312 Compte Bancaire : 340-0298168-28 ciblc@skynet.be CONFIDENTIEL

PROCES-VERBAL DE CONTROLE D'UNE INSTALLATION ELECTRIQUE A BT ET TBT

Rapport N° : 11/11.3.29/10	Personne responsable de l'exécution du travail (Nom-Prénom) : Ccêlce
Date du Contrôle : 29.3.11	N°TVA/N°C.Ident. : 879730711
Propriétaire (Nom-Prénom) : SM GP	Adresse de l'installation : Route de Hainaut 6940 Bonvaux S. Ouvre
Adresse : HC	

1) REFERENTIELS : - R.G.I.E - Procédure interne : PRO-INS-E-10

2) TYPE DE CONTROLE :

- ☒ Examen de contrôle avant mise sous tension d'une installation électrique BT et TBT domestique.
☐ Examen de contrôle d'une installation électrique BT et TBT domestique en vue d'un renforcement de puissance de raccordement au réseau public de distribution.

3) TYPE D'INSTALLATION : APP 2e étage

Unité d'habitation ☐ Parties communes ☐ Autres : , soumise à : ☒ l'Art.86 ☐ l'Art.87 du RGIE.
Distributeur : Raccordement suivant câblage tableau : Tension : 3.2.230 V.

Alimentation tableau principal : X mm². Protection raccordement : A. (☒ In max. à prévoir).

Colonne d'alimentation : X mm². Interr-Sect.Général : A.

Nombre de tableaux : 1. Nombre de circuits terminaux : 24. $R_E = 4.1 \Omega$ $R_{IGEN} = 1.0 M\Omega$.

Type prise de terre : ☒ boucle ☐ piquets -

Différentiels	I _n en A	I _{cc} en kA	I _Δ en A	Circuits protégés	I _n en A	I _{cc} en kA	I _Δ en A	Circuits protégés	I _n en A	I _{cc} en kA	I _Δ en A	Circuits protégés
	40	3	0.3	80	40	3	0.3	6				

4) DESCRIPTION DE L'INSTALLATION :

Circuits	Protections	Sections	Circuits	Protections	Sections
Vois. 1er étage annexes					

5) MANQUEMENTS :

1. 2. 3. 4. 5. 6. 7. 8. 9. 10. 11. 12. 13. 14. 15. 16. 17. 18. 19. 20. 21. 22. 23. 24. 25. 26. 27. 28. 29. 30. 31. 32. 33. 34. 35. 36. 37. 38. 39. 40. 41. 42. 43. 44. 45. 46. 47. 48. 49. 50. 51. 52. 53. 54. 55. 56. 57. 58. 59. 60. 61. 62. 63. 64. 65. 66. 67. 68. 69. 70. 71. 72. 73. 74. 75. 76. 77. 78. 79. 80. 81. 82. 83. 84. 85. 86. 87. 88. 89. 90. 91. 92. 93. 94. 95. 96. 97. 98. 99. 100. 101. 102. 103. 104. 105. 106. 107. 108. 109. 110. 111. 112. 113. 114. 115. 116. 117. 118. 119. 120. 121. 122. 123. 124. 125. 126. 127. 128. 129. 130. 131. 132. 133. 134. 135. 136. 137. 138. 139. 140. 141. 142. 143. 144. 145. 146. 147. 148. 149. 150. 151. 152. 153. 154. 155. 156. 157. 158. 159. 160. 161. 162. 163. 164. 165. 166. 167. 168. 169. 170. 171. 172. 173. 174. 175. 176. 177. 178. 179. 180. 181. 182. 183. 184. 185. 186. 187. 188. 189. 190. 191. 192. 193. 194. 195. 196. 197. 198. 199. 200. 201. 202. 203. 204. 205. 206. 207. 208. 209. 210. 211. 212. 213. 214. 215. 216. 217. 218. 219. 220. 221. 222. 223. 224. 225. 226. 227. 228. 229. 230. 231. 232. 233. 234. 235. 236. 237. 238. 239. 240. 241. 242. 243. 244. 245. 246. 247. 248. 249. 250. 251. 252. 253. 254. 255. 256. 257. 258. 259. 260. 261. 262. 263. 264. 265. 266. 267. 268. 269. 270. 271. 272. 273. 274. 275. 276. 277. 278. 279. 280. 281. 282. 283. 284. 285. 286. 287. 288. 289. 290. 291. 292. 293. 294. 295. 296. 297. 298. 299. 300. 301. 302. 303. 304. 305. 306. 307. 308. 309. 310. 311. 312. 313. 314. 315. 316. 317. 318. 319. 320. 321. 322. 323. 324. 325. 326. 327. 328. 329. 330. 331. 332. 333. 334. 335. 336. 337. 338. 339. 340. 341. 342. 343. 344. 345. 346. 347. 348. 349. 350. 351. 352. 353. 354. 355. 356. 357. 358. 359. 360. 361. 362. 363. 364. 365. 366. 367. 368. 369. 370. 371. 372. 373. 374. 375. 376. 377. 378. 379. 380. 381. 382. 383. 384. 385. 386. 387. 388. 389. 390. 391. 392. 393. 394. 395. 396. 397. 398. 399. 400. 401. 402. 403. 404. 405. 406. 407. 408. 409. 410. 411. 412. 413. 414. 415. 416. 417. 418. 419. 420. 421. 422. 423. 424. 425. 426. 427. 428. 429. 430. 431. 432. 433. 434. 435. 436. 437. 438. 439. 440. 441. 442. 443. 444. 445. 446. 447. 448. 449. 450. 451. 452. 453. 454. 455. 456. 457. 458. 459. 460. 461. 462. 463. 464. 465. 466. 467. 468. 469. 470. 471. 472. 473. 474. 475. 476. 477. 478. 479. 480. 481. 482. 483. 484. 485. 486. 487. 488. 489. 490. 491. 492. 493. 494. 495. 496. 497. 498. 499. 500. 501. 502. 503. 504. 505. 506. 507. 508. 509. 510. 511. 512. 513. 514. 515. 516. 517. 518. 519. 520. 521. 522. 523. 524. 525. 526. 527. 528. 529. 530. 531. 532. 533. 534. 535. 536. 537. 538. 539. 540. 541. 542. 543. 544. 545. 546. 547. 548. 549. 550. 551. 552. 553. 554. 555. 556. 557. 558. 559. 560. 561. 562. 563. 564. 565. 566. 567. 568. 569. 570. 571. 572. 573. 574. 575. 576. 577. 578. 579. 580. 581. 582. 583. 584. 585. 586. 587. 588. 589. 590. 591. 592. 593. 594. 595. 596. 597. 598. 599. 600. 601. 602. 603. 604. 605. 606. 607. 608. 609. 610. 611. 612. 613. 614. 615. 616. 617. 618. 619. 620. 621. 622. 623. 624. 625. 626. 627. 628. 629. 630. 631. 632. 633. 634. 635. 636. 637. 638. 639. 640. 641. 642. 643. 644. 645. 646. 647. 648. 649. 650. 651. 652. 653. 654. 655. 656. 657. 658. 659. 660. 661. 662. 663. 664. 665. 666. 667. 668. 669. 670. 671. 672. 673. 674. 675. 676. 677. 678. 679. 680. 681. 682. 683. 684. 685. 686. 687. 688. 689. 690. 691. 692. 693. 694. 695. 696. 697. 698. 699. 700. 701. 702. 703. 704. 705. 706. 707. 708. 709. 710. 711. 712. 713. 714. 715. 716. 717. 718. 719. 720. 721. 722. 723. 724. 725. 726. 727. 728. 729. 730. 731. 732. 733. 734. 735. 736. 737. 738. 739. 740. 741. 742. 743. 744. 745. 746. 747. 748. 749. 750. 751. 752. 753. 754. 755. 756. 757. 758. 759. 760. 761. 762. 763. 764. 765. 766. 767. 768. 769. 770. 771. 772. 773. 774. 775. 776. 777. 778. 779. 780. 781. 782. 783. 784. 785. 786. 787. 788. 789. 790. 791. 792. 793. 794. 795. 796. 797. 798. 799. 800. 801. 802. 803. 804. 805. 806. 807. 808. 809. 810. 811. 812. 813. 814. 815. 816. 817. 818. 819. 820. 821. 822. 823. 824. 825. 826. 827. 828. 829. 830. 831. 832. 833. 834. 835. 836. 837. 838. 839. 840. 841. 842. 843. 844. 845. 846. 847. 848. 849. 850. 851. 852. 853. 854. 855. 856. 857. 858. 859. 860. 861. 862. 863. 864. 865. 866. 867. 868. 869. 870. 871. 872. 873. 874. 875. 876. 877. 878. 879. 880. 881. 882. 883. 884. 885. 886. 887. 888. 889. 890. 891. 892. 893. 894. 895. 896. 897. 898. 899. 900. 901. 902. 903. 904. 905. 906. 907. 908. 909. 910. 911. 912. 913. 914. 915. 916. 917. 918. 919. 920. 921. 922. 923. 924. 925. 926. 927. 928. 929. 930. 931. 932. 933. 934. 935. 936. 937. 938. 939. 940. 941. 942. 943. 944. 945. 946. 947. 948. 949. 950. 951. 952. 953. 954. 955. 956. 957. 958. 959. 960. 961. 962. 963. 964. 965. 966. 967. 968. 969. 970. 971. 972. 973. 974. 975. 976. 977. 978. 979. 980. 981. 982. 983. 984. 985. 986. 987. 988. 989. 990. 991. 992. 993. 994. 995. 996. 997. 998. 999. 1000. 1001. 1002. 1003. 1004. 1005. 1006. 1007. 1008. 1009. 1010. 1011. 1012. 1013. 1014. 1015. 1016. 1017. 1018. 1019. 1020. 1021. 1022. 1023. 1024. 1025. 1026. 1027. 1028. 1029. 1030. 1031. 1032. 1033. 1034. 1035. 1036. 1037. 1038. 1039. 1040. 1041. 1042. 1043. 1044. 1045. 1046. 1047. 1048. 1049. 1050. 1051. 1052. 1053. 1054. 1055. 1056. 1057. 1058. 1059. 1060. 1061. 1062. 1063. 1064. 1065. 1066. 1067. 1068. 1069. 1070. 1071. 1072. 1073. 1074. 1075. 1076. 1077. 1078. 1079. 1080. 1081. 1082. 1083. 1084. 1085. 1086. 1087. 1088. 1089. 1090. 1091. 1092. 1093. 1094. 1095. 1096. 1097. 1098. 1099. 1100. 1101. 1102. 1103. 1104. 1105. 1106. 1107. 1108. 1109. 1110. 1111. 1112. 1113. 1114. 1115. 1116. 1117. 1118. 1119. 1120. 1121. 1122. 1123. 1124. 1125. 1126. 1127. 1128. 1129. 1130. 1131. 1132. 1133. 1134. 1135. 1136. 1137. 1138. 1139. 1140. 1141. 1142. 1143. 1144. 1145. 1146. 1147. 1148. 1149. 1150. 1151. 1152. 1153. 1154. 1155. 1156. 1157. 1158. 1159. 1160. 1161. 1162. 1163. 1164. 1165. 1166. 1167. 1168. 1169. 1170. 1171. 1172. 1173. 1174. 1175. 1176. 1177. 1178. 1179. 1180. 1181. 1182. 1183. 1184. 1185. 1186. 1187. 1188. 1189. 1190. 1191. 1192. 1193. 1194. 1195. 1196. 1197. 1198. 1199. 1200. 1201. 1202. 1203. 1204. 1205. 1206. 1207. 1208. 1209. 1210. 1211. 1212. 1213. 1214. 1215. 1216. 1217. 1218. 1219. 1220. 1221. 1222. 1223. 1224. 1225. 1226. 1227. 1228. 1229. 1230. 1231. 1232. 1233. 1234. 1235. 1236. 1237. 1238. 1239. 1240. 1241. 1242. 1243. 1244. 1245. 1246. 1247. 1248. 1249. 1250. 1251. 1252. 1253. 1254. 1255. 1256. 1257. 1258. 1259. 1260. 1261. 1262. 1263. 1264. 1265. 1266. 1267. 1268. 1269. 1270. 1271. 1272. 1273. 1274. 1275. 1276. 1277. 1278. 1279. 1280. 1281. 1282. 1283. 1284. 1285. 1286. 1287. 1288. 1289. 1290. 1291. 1292. 1293. 1294. 1295. 1296. 1297. 1298. 1299. 1300. 1301. 1302. 1303. 1304. 1305. 1306. 1307. 1308. 1309. 1310. 1311. 1312. 1313. 1314. 1315. 1316. 1317. 1318. 1319. 1320. 1321. 1322. 1323. 1324. 1325. 1326. 1327. 1328. 1329. 1330. 1331. 1332. 1333. 1334. 1335. 1336. 1337. 1338. 1339. 1340. 1341. 1342. 1343. 1344. 1345. 1346. 1347. 1348. 1349. 1350. 1351. 1352. 1353. 1354. 1355. 1356. 1357. 1358. 1359. 1360. 1361. 1362. 1363. 1364. 1365. 1366. 1367. 1368. 1369. 1370. 1371. 1372. 1373. 1374. 1375. 1376. 1377. 1378. 1379. 1380. 1381. 1382. 1383. 1384. 1385. 1386. 1387. 1388. 1389. 1390. 1391. 1392. 1393. 1394. 1395. 1396. 1397. 1398. 1399. 1400. 1401. 1402. 1403. 1404. 1405. 1406. 1407. 1408. 1409. 1410. 1411. 1412. 1413. 1414. 1415. 1416. 1417. 1418. 1419. 1420. 1421. 1422. 1423. 1424. 1425. 1426. 1427. 1428. 1429. 1430. 1431. 1432. 1433. 1434. 1435. 1436. 1437. 1438. 1439. 1440. 1441. 1442. 1443. 1444. 1445. 1446. 1447. 1448. 1449. 1450. 1451. 1452. 1453. 1454. 1455. 1456. 1457. 1458. 1459. 1460. 1461. 1462. 1463. 1464. 1465. 1466. 1467. 1468. 1469. 1470. 1471. 1472. 1473. 1474. 1475. 1476. 1477. 1478. 1479. 1480. 1481. 1482. 1483. 1484. 1485. 1486. 1487. 1488. 1489. 1490. 1491. 1492. 1493. 1494. 1495. 1496. 1497. 1498. 1499. 1500. 1501. 1502. 1503. 1504. 1505. 1506. 1507. 1508. 1509. 1510. 1511. 1512. 1513. 1514. 1515. 1516. 1517. 1518. 1519. 1520. 1521. 1522. 1523. 1524. 1525. 1526. 1527. 1528. 1529. 1530. 1531. 1532. 1533. 1534. 1535. 1536. 1537. 1538. 1539. 1540. 1541. 1542. 1543. 1544. 1545. 1546. 1547. 1548. 1549. 1550. 1551. 1552. 1553. 1554. 1555. 1556. 1557. 1558. 1559. 1560. 1561. 1562. 1563. 1564. 1565. 1566. 1567. 1568. 1569. 1570. 1571. 1572. 1573. 1574. 1575. 1576. 1577. 1578. 1579. 1580. 1581. 1582. 1583. 1584. 1585. 1586. 1587. 1588. 1589. 1590. 1591. 1592. 1593. 1594. 1595. 1596. 1597. 1598. 1599. 1600. 1601. 1602. 1603. 1604. 1605. 1606. 1607. 1608. 1609. 1610. 1611. 1612. 1613. 1614. 1615. 1616. 1617. 1618. 1619. 1620. 1621. 1622. 1623. 1624. 1625. 1626. 1627. 1628. 1629. 1630. 1631. 1632. 1633. 1634. 1635. 1636. 1637. 1638. 1639. 1640. 1641. 1642. 1643. 1644. 1645. 1646. 1647. 1648. 1649. 1650. 1651. 1652. 1653. 1654. 1655. 1656. 1657. 1658. 1659. 1660. 1661. 1662. 1663. 1664. 1665. 1666. 1667. 1668. 1669. 1670. 1671. 1672. 1673. 1674. 1675. 1676. 1677. 1678. 1679. 1680. 1681. 1682. 1683. 1684. 1685. 1686. 1687. 1688. 1689. 1690. 1691. 1692. 1693. 1694. 1695. 1696. 1697. 1698. 1699. 1700. 1701. 1702. 1703. 1704. 1705. 1706. 1707. 1708. 1709. 1710. 1711. 1712. 1713. 1714. 1715. 1716. 1717. 1718. 1719. 1720. 1721. 1722. 1723. 1724. 1725. 1726. 1727. 1728. 1729. 1730. 1731. 1732. 1733. 1734. 1735. 1736. 1737. 1738. 1739. 1740. 1741. 1742. 1743. 1744. 1745. 1746. 1747. 1748. 1749. 1750. 1751. 1752. 1753. 1754. 1755. 1756. 1757. 1758. 1759. 1760. 1761. 1762. 1763. 1764. 1765. 1766. 1767. 1768. 1769. 1770. 1771. 1772. 1773. 1774. 1775. 1776. 1777. 1778. 1779. 1780. 1781. 1782. 1783. 1784. 1785. 1786. 1787. 1788. 1789. 1790. 1791. 1792. 1793. 1794. 1795. 1796. 1797. 1798. 1799. 1800. 1801. 1802. 1803. 1804. 1805. 1806. 1807. 1808. 1809. 1810. 1811. 1812. 1813. 1814. 1815. 1816. 1817. 1818. 1819. 1820. 1821. 1822. 1823. 1824. 1825. 1826. 1827. 1828. 1829. 1830. 1831. 1832. 1833. 1834. 1835. 1836. 1837. 1838. 1839. 1840. 1841. 1842. 1843. 1844. 1845. 1846. 1847. 1848. 1849. 1850. 1851. 1852. 1853. 1854. 1855. 1856. 1857. 1858. 1859. 1860. 1861. 1862. 1863. 1864. 1865. 1866. 1867. 1868. 1869. 1870. 1871. 1872. 1873. 1874. 1875. 1876. 1877. 1878. 1879. 1880. 1881. 1882. 1883. 1884. 1885. 1886. 1887. 1888. 1889. 1890. 1891. 1892. 1893. 1894. 1895. 1896. 1897. 1898. 1899. 1900. 1901. 1902. 1903. 1904. 1905. 1906. 1907. 1908. 1909. 1910. 1911. 1912. 1913. 1914. 1915. 1916. 1917. 1918. 1919. 1920. 1921. 1922. 1923. 1924. 1925. 1926. 1927. 1928.

A. DEVOIRS DU PROPRIETAIRE OU LOCATAIRE

- En vertu de l'article 14 de l'A.R. du 3 mai 1999, le présent document devra être porté à la connaissance du comité pour la prévention et la protection au travail, s'il existe au sein de votre entreprise, lors de la prochaine réunion.

Selon l'A.M. du 6-10-1981, dans les installations domestiques:

- Le procès-verbal de conformité ou de visite doit être conservé dans le dossier électrique de l'installation.
- Chaque modification apportée à l'installation doit être mentionnée dans le dossier électrique.
- Tout accident survenu aux personnes et dû directement ou indirectement à la présence d'installations électriques doit être communiqué immédiatement au SPF Economie, PME, Classe moyenne et Energie Direction Générale de l'énergie Division Gaz - électricité.

B. INFORMATIONS GENERALES

- Les résultats s'appliquent uniquement aux travaux spécialisés dans la demande. La reproduction de ce rapport n'est autorisée que sous sa forme intégrale et uniquement avec l'accord écrit de l'organisme et du demandeur.
- L'inspecteur est autorisé à signer ce rapport en l'absence du chef de service et est conscient qu'il engage la responsabilité de l'organisme C.I.B.
- Le contrôle a porté sur les parties visibles et normalement accessibles de l'installation.

C. INFRACTIONS CODIFIEES (non exhaustives)

- 1 - Résistance d'isolement insuffisante.
- 2 - Résistance de prise de terre trop élevée.
- 3 - Absence de boucle de terre à fond de fouilles :
Une dérogation est à demander au SPF compétent
- 4 - Absence de prise de terre.
- 5 - Mise à la terre réalisée par les canalisations d'eau et/ou de gaz.
- 6 - Absence de barrette de déconnexion de terre.
- 7 - Absence de liaison équipotentielle principale.
- 8 - Absence de liaison équipotentielle supplémentaire pour salle de bains et/ou douches.
- 9 - Liaisons équipotentielles: sections inadaptées et/ou code de couleur non respecté et/ou continuité non assurée.
- 11 - Absence de différentiel général plombable à l'origine de l'installation.
- 12 - Absence de différentiel(s) distinct(s) de max. 30mA pour salle de bains et/ou douches et/ou machine à laver et/ou lave-vaisselle et/ou séchoir
- 13 - Différentiel d'intensité nominale non adaptée au courant d'emploi.
- 14 - Schéma unifilaire et/ou de position non présenté et/ou ne correspondant pas à la réalité.
- 15 - Repérage des circuits inexistant, incomplet ou incorrect.
- 16 - Tableau non facilement accessible, ou non placé à environ 1,50 m au-dessus du sol.
- 17 - Le tableau n'offre pas un degré de protection suffisant contre le contact direct.
- 18 - Les socles pour fusibles ne sont pas équipés d'éléments de calibrage.
- 19 - Fusible(s) et/ou disjoncteur(s) « réparés » et/ou inadapté(s) à la section des canalisations qu'ils alimentent
- 20 - Départ(s) repiqué(s) sur plusieurs circuits.
- 21 - Les différentiels ne sont pas adaptés à la valeur de la résistance de dispersion de la prise de terre.

C. INFRACTIONS CODIFIEES (suite)

- 22 - Les circuits prises et/ou les circuits mixtes éclairage-prises ne sont pas réalisés en 2,5 mm².
- 23 - Le conducteur de protection n'est pas distribué dans toute l'installation (points lumineux - prises de courant).
- 24 - Le code de couleur n'est pas respecté (neutre bleu) ou (PE/JV) ou (conducteur actif JV ou jaune ou vert).
- 25 - Les canalisations ne sont pas fixées au moyen d'attaches adaptées et/ou correctement protégées aux endroits exposés à des dégradations mécaniques.
- 26 - Les canalisations inappropriées sont directement fixées sur des murs, plinthes,...
- 27 - Il est fait usage de canalisations non conformes aux normes.
- 28 - Les canalisations non utilisées doivent être démontées ou isolées à leurs extrémités.
- 29 - Les canalisations électriques ne sont pas placées à une distance suffisante d'autres canalisations non électriques.
- 30 - Les connexions entre conducteurs ne sont pas réalisées conformément aux règles de l'art : emploi de « sucres », connexion hors boîte de dérivation, connexions non sûres...
- 31 - Les interrupteurs ne peuvent pas être protégés par un fusible / disjoncteur d'un calibre supérieur à leur courant nominal
- 32 - L'interrupteur doit couper la phase et non le neutre.
- 33 - Tout interrupteur commandant une prise de courant doit être bipolaire (si protection par disjoncteur >16 A).
- 34 - Les interrupteurs et socles de prises encastrés dans des parois doivent être logés dans des boîtes d'encastrement.
- 35 - Les prises de courant doivent être de type « CE », d'un modèle homologué en Belgique, avec « sécurité enfants » et contact de terre.
- 36 - Les prises apparentes ne sont pas placées à une hauteur suffisante vis-à-vis du niveau du sol. (15 cm)
- 37 - Interrupteur, prise de courant ou boîte de dérivation à reconditionner.
- 38 - Le matériel offre un degré de protection insuffisant vis-à-vis des influences externes.
- 39 - Les prescriptions relatives aux volumes enveloppes et / ou de protection de la salle de bains et/ou douche ne sont pas respectées.
- 40 - L'emploi d'appareils de classe 0 (zéro) interdit.
- 41 - Risque d'incendie: appareil placé à proximité de matériaux inflammables.
- 42 - Au moins une broche de terre de prise de courant n'est pas reliée au réseau général de terre.
- 43 - Absence d'interrupteur - sectionneur général dans le tableau



INSTALLATEUR ELECTRICITE

CCELEC spol.
Rue Pierre Wathieu, 26
4420 St-Nicolas
Tva: 0879 730 711

Tél.: +32 (0)4 247.17.27
Fax: +32 (0)4 247.13.52
www.info@ccelec.be

Chantier : Barvaux
Propriétaire : Appartement Etage 2
Adresse :

LOMBARD
Laurent

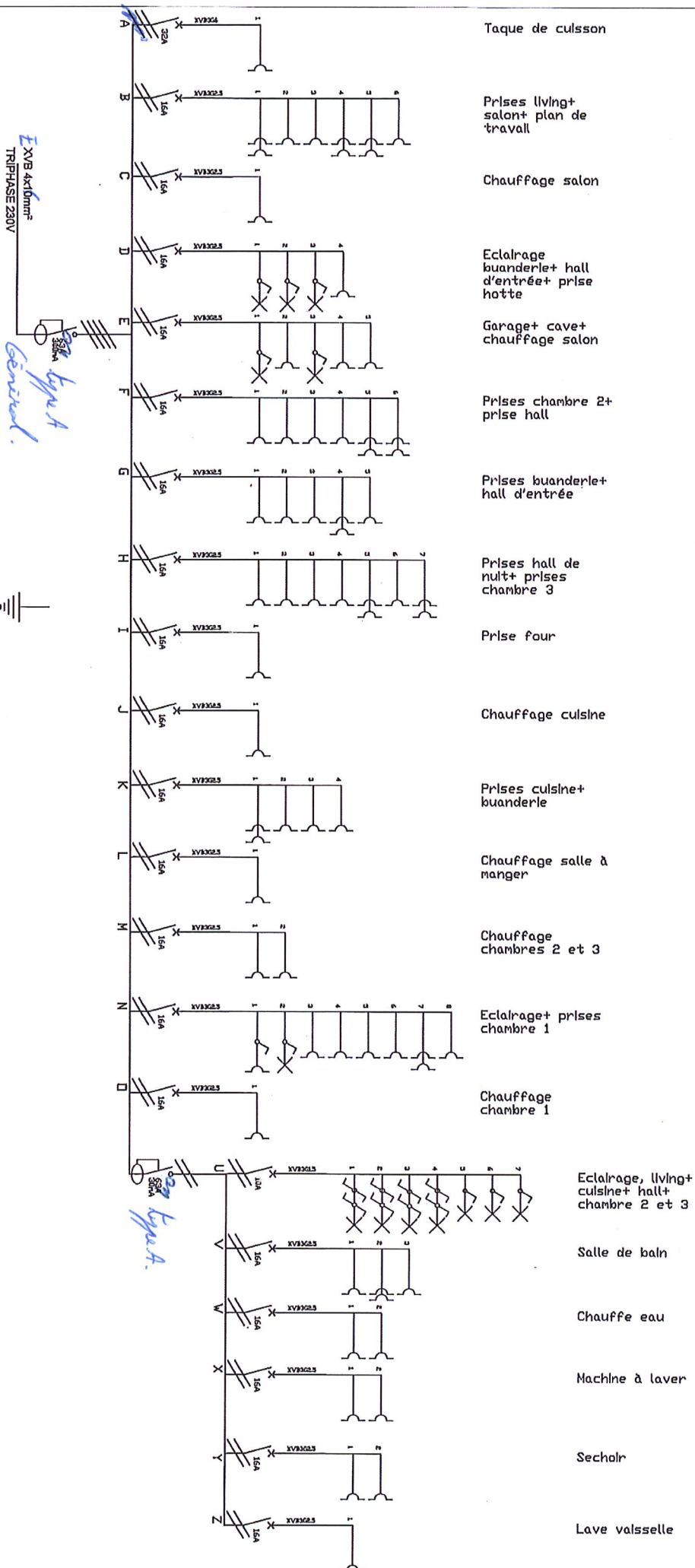



Rapport

Original

RAPPORT N°
GEM/15/30778783/00/FR/000

Photo des schémas unifilaires (1/1)

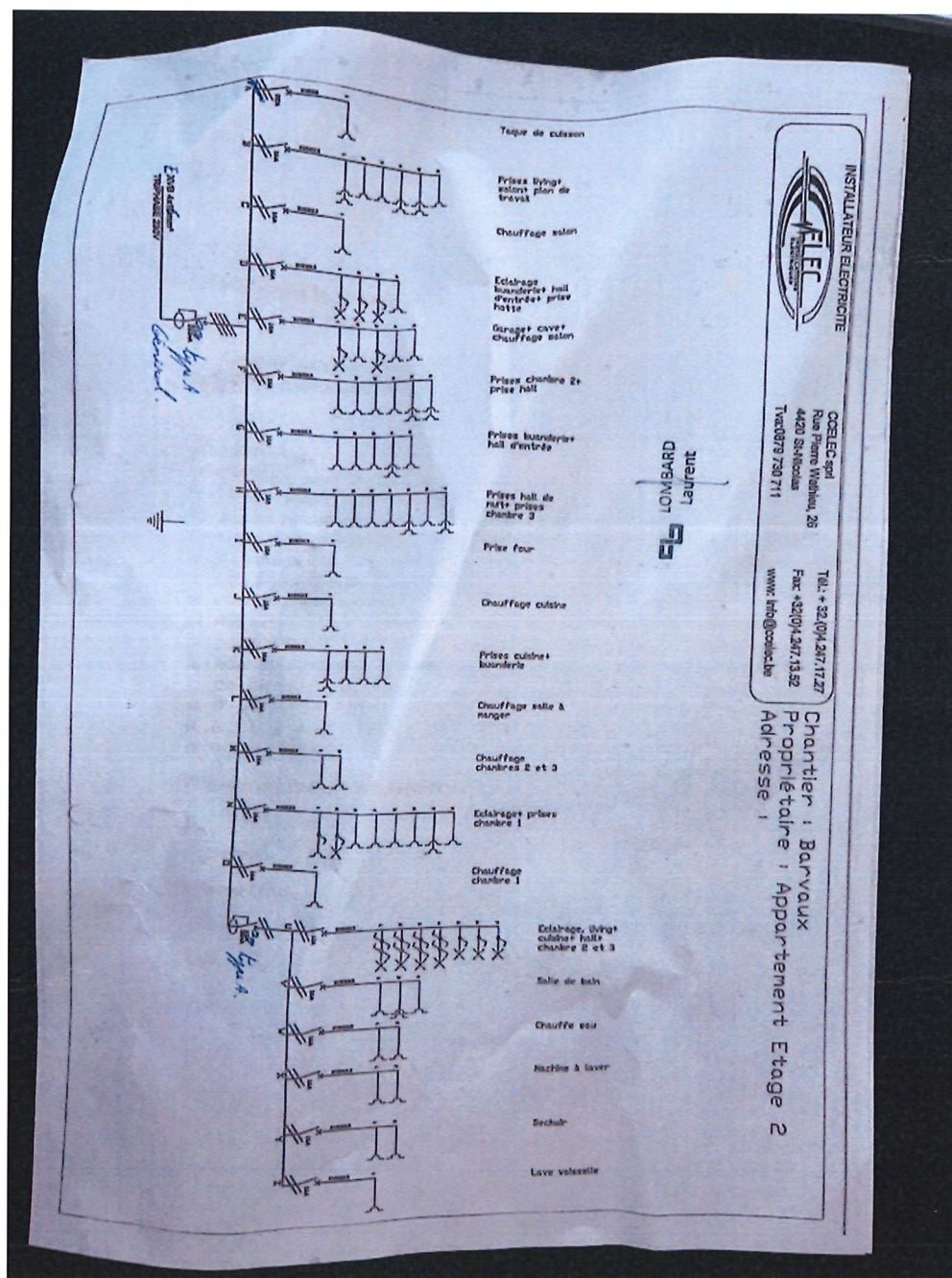



Rapport

Original

RAPPORT N°

GEM/15/30778783/00/FR/000

CONCLUSION DU CONTRÔLE

L'installation électrique est conforme aux prescriptions du Livre 1 (AR du 08/09/2019) concernant les installations électriques à basse tension et à très basse tension.

La prochaine visite de contrôle est à effectuer au plus tard avant le 9/10/2048.

Les schémas unifilaires et les plans de position de l'installation ont été à nouveau datés et signés.

Les bornes d'entrée du ou des dispositif(s) à courant différentiel à l'origine de l'installation étaient déjà scellées.

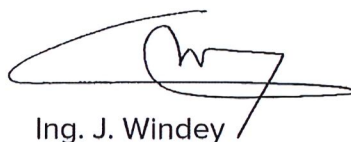

Ing. J. Windey
Directeur Général Vincotte

RAPPEL SUR LES PRESCRIPTIONS RÉGLEMENTAIRES

Ce rapport doit être conservé dans le dossier de l'installation électrique et ce dossier doit renseigner toute modification de l'installation.

Le Service public fédéral ayant l'Energie dans ses attributions doit être avisé immédiatement de tout accident survenu aux personnes et dû, directement ou indirectement, à la présence d'installations électriques.



Rapport

Original

RAPPORT N°

GEM/15/30778783/00/FR/000

RÉSULTATS DU CONTRÔLE

Contrôles effectués

| | |
|---|------|
| Exécution de l'installation électrique conformément aux schémas unifilaires et aux plans de position | Ok |
| Etat du matériel électrique d'installation fixe | Ok |
| Mesures de protection contre les chocs électriques par contacts directs et indirects | Ok |
| Contrôle visuel du matériel fixe ou installé à poste fixe pouvant présenter des dangers pour les personnes et des biens | Ok |
| Contrôle visuel du matériel mobile pouvant présenter des dangers pour les personnes et des biens | P.A. |

Mesures et essais

| | |
|--|------|
| Résistance(s) de dispersion de la (des) prise(s) de terre (Ω) | 3.81 |
| Valeur du niveau d'isolement général ($M\Omega$) | 12 |
| Test des dispositifs à courant différentiel (test bouton) | Ok |
| Test des dispositifs à courant différentiel (test boucle de défaut) | Ok |
| Continuité des conducteurs de protection et des liaisons équipotentielles (principale et supplémentaire) | Ok |

Infractions constatées

- Néant

Remarques

- Néant

Description de l'installation électrique

Tgbt

| | |
|--|--------|
| Localité | Cagibi |
| Nombre de dispositif à courant différentiel-résiduel | 2 |
| Nombre de circuits | 21 |



(Photo extérieur)

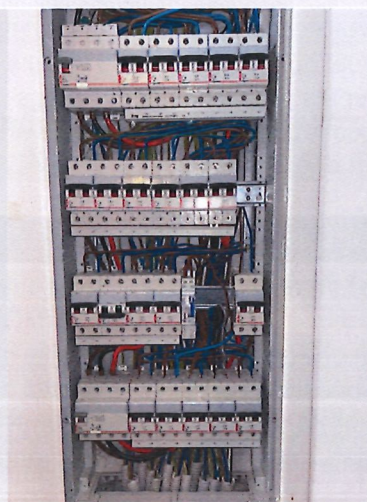

(Photo intérieur)

| | |
|---------------------|-----------------|
| Type prise de terre | Boucle de terre |
| Valeur (Ω) | 3.81 |

SCHÉMAS, PLANS ET DOCUMENTS DE L'INSTALLATION

| | |
|----------------------------------|---------------------|
| Schémas de circuits - références | Appartement étage 2 |
| Schémas de circuits - version | 1 |
| Schéma de circuits - date | 19-11-2011 |
| Schémas unifilaires | Voir annexes |
| Plan de position - référence | Appartement étage 2 |
| Plan de position - version | 1 |
| Plan de position - date | 19/11/2011 |
| Plan de position | Voir annexes |



Rapport

Original

RAPPORT N°

GEM/15/30778783/00/FR/000

DONNÉES DU CONTRÔLE

Le contrôle est réalisé suivant les prescriptions du Livre 1 de l'arrêté royal du 8 septembre 2019 établissant le Livre 1 sur les installations électriques à basse tension et à très basse tension, le Livre 2 sur les installations électriques à haute tension et le Livre 3 sur les installations pour le transport et la distribution de l'énergie électrique (M.B. du 28/10/2019), dénommé « Livre 1 » dans ce document.

| | |
|---------------------------------------|--|
| Type de contrôle suivant | - Visite de contrôle (6.5.) |
| Date de réalisation de l'installation | - A partir du 01/10/1981 et avant le 01/06/2020 |
| Informations sur le contenu | - Le contrôle n'a porté que sur les parties visibles et accessibles de l'installation. |
| Dérogations | - Application de la partie 8 |

DONNÉES DE L'INSTALLATION ÉLECTRIQUE

| | |
|--|-----------------|
| Tension (V) | 230 |
| Nature du courant | Triphasée |
| Type d'électrode de terre | Boucle de terre |
| Canalisation d'alimentation - Type | EXVB |
| Canalisation d'alimentation - Section (mm ²) | 16 |
| Nombre de circuits | 21 |
| Type de schéma de mise à la terre | TT |
| Protection de branchement actuelle | Non visible |
| Dispositifs (gén.) à courant différentiel installés | 2 |

| Différentiel | In(A) | Sensibilité (mA) | Type |
|--------------|-------|------------------|------|
| Général | 40 | 300 | A |