

FAÇADE POSTÉRIEURE

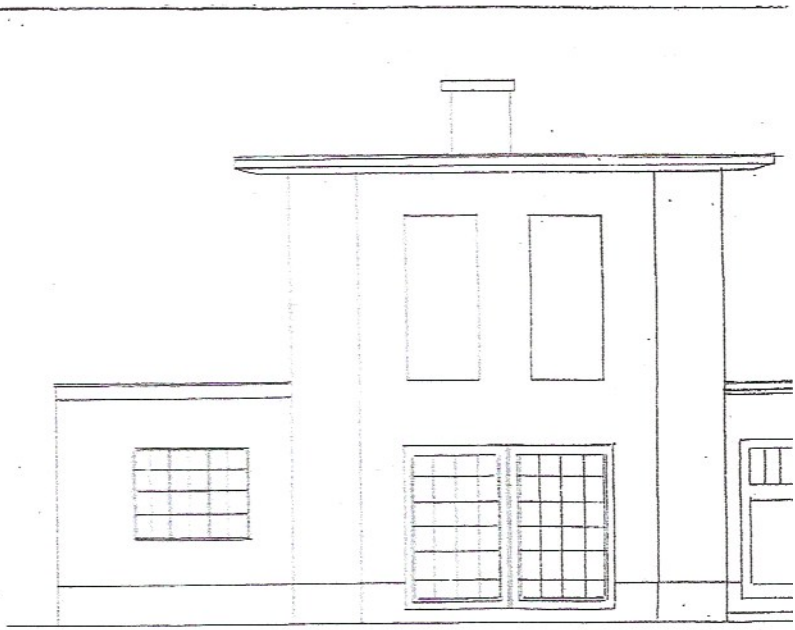

FAÇADE LATÉRALE GAUCHE

PROPRIÉTÉ DE MONSIEUR HENRI POUZÉ À UCCLE

AVENUE DU PRINCE D'ORANGE

ARCHITECTE ET ENTREPRENEUR :

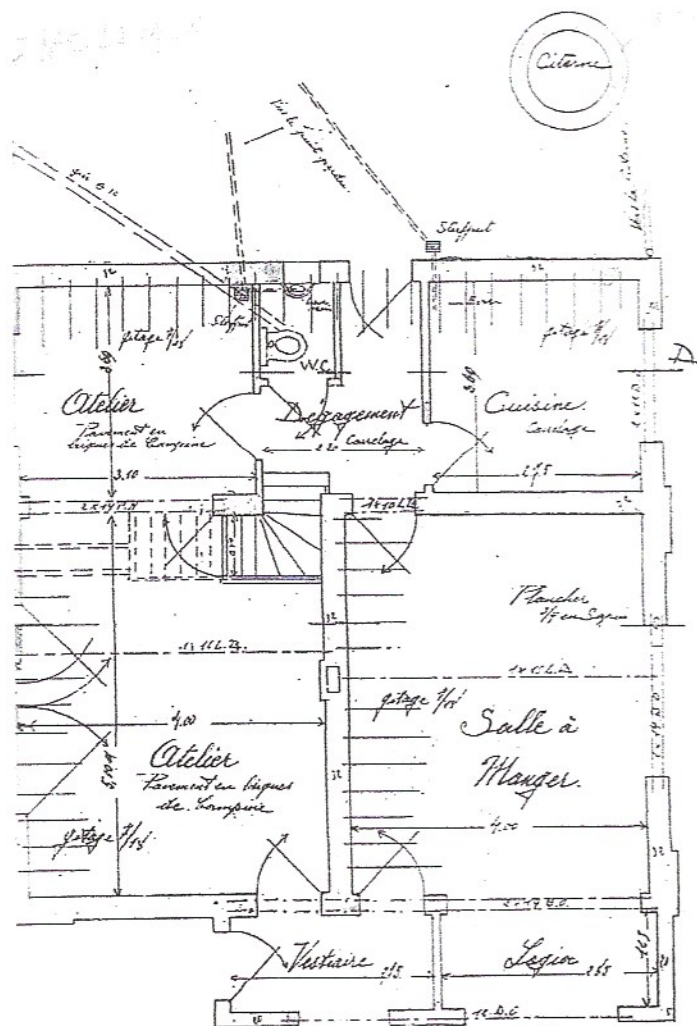

REZ-DE-CHAUSSÉE.

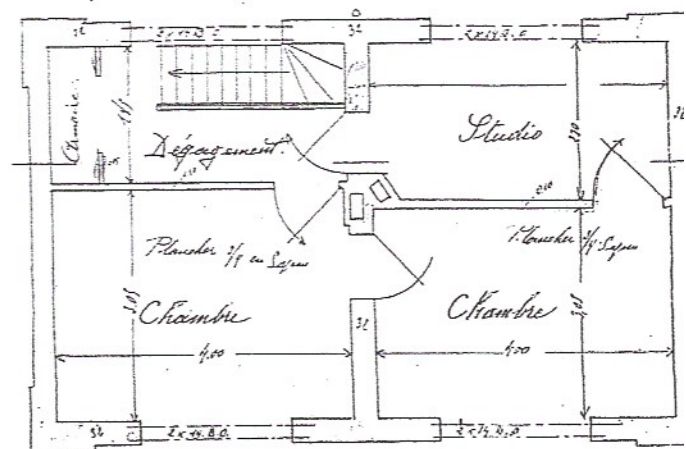
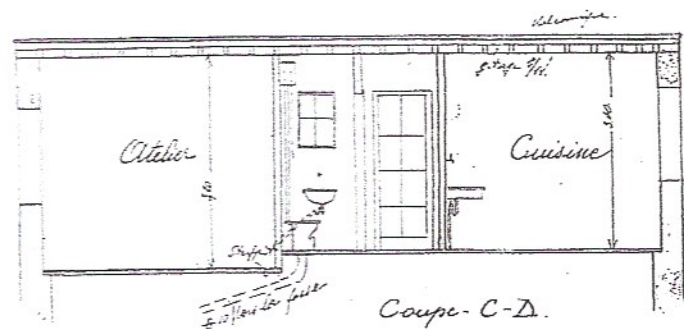

ÉTAGE.

PROJET D'AMÉLIORATION

DU GARAGE ET AGRANDISSEMENT DU GARAGE

SUITE A LA DEMANDE

LE PROPRIÉTAIRE

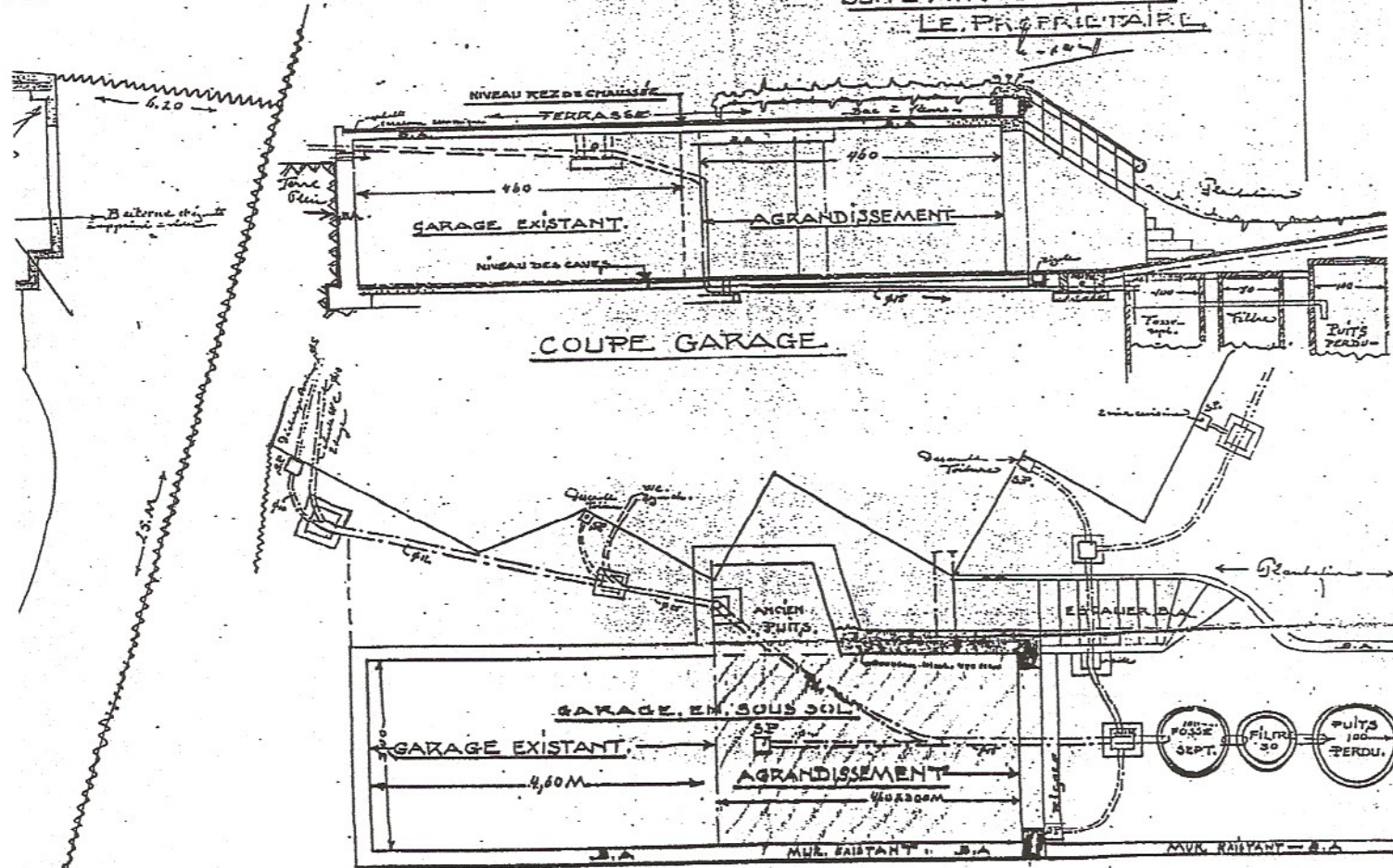

PLAN GARAGE ET NOUVEAU GOUT

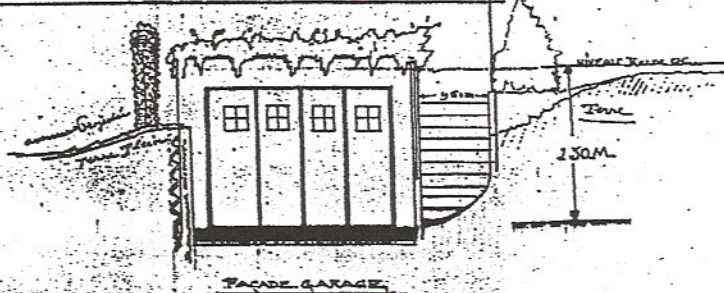

AGRANDISSEMENT DU GARAGE EXISTANT.

ECHELLE A 2 CM

DATE 5 AOUT 1946

V. Mares

AVENUE PRINCE
D'ORANGE

VILLE DE L'ANCIEN LIEU D'AVENUE DU PRINCE D'ORANGE N° 58
 PLAN D'UN RELEVÉ DES ECOUTES

N° 58 Vu pour être annexé à
 l'arrêté du Collège Echevinal
 d'Uccle en date du 24 Août 1948
 Par approbation : Le Président,
 Le Secrétaire Communal.

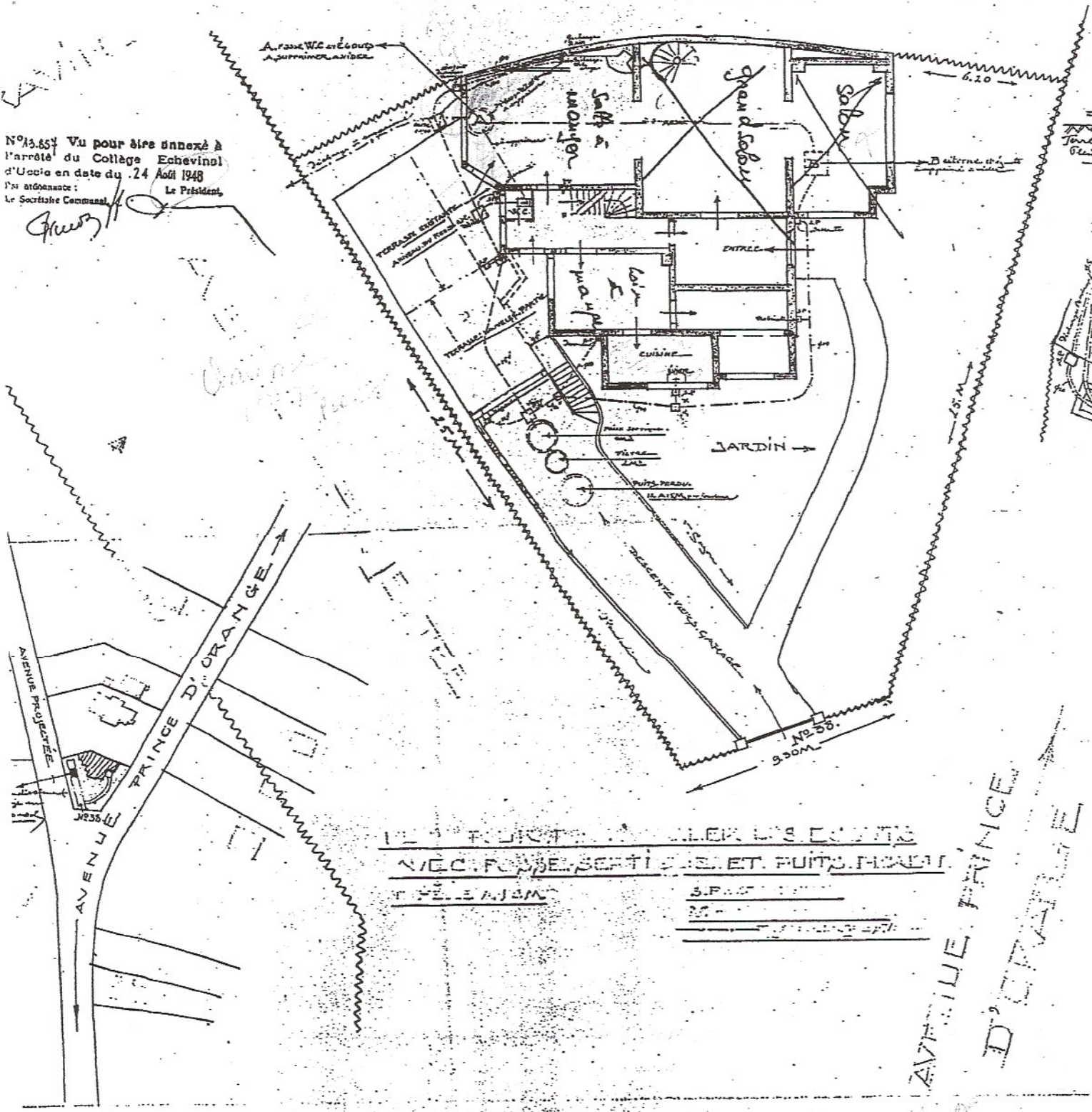

RELEVÉ DES ECOUTES
 AVEC FONDS DE JARDIN ET FOND DE JARDIN
 930M

AVENUE PRINCE
 D'ORANGE



Service Public
Fédéral
FINANCES

DOCUMENTATION
PATRIMONIALE

Extrait du plan parcellaire cadastral

Centré sur :
UKKEL 4 AFD -- UCCLE 4 DIV

Situation la plus récente
Fait le 17/08/2020
Échelle : 1 : 1795

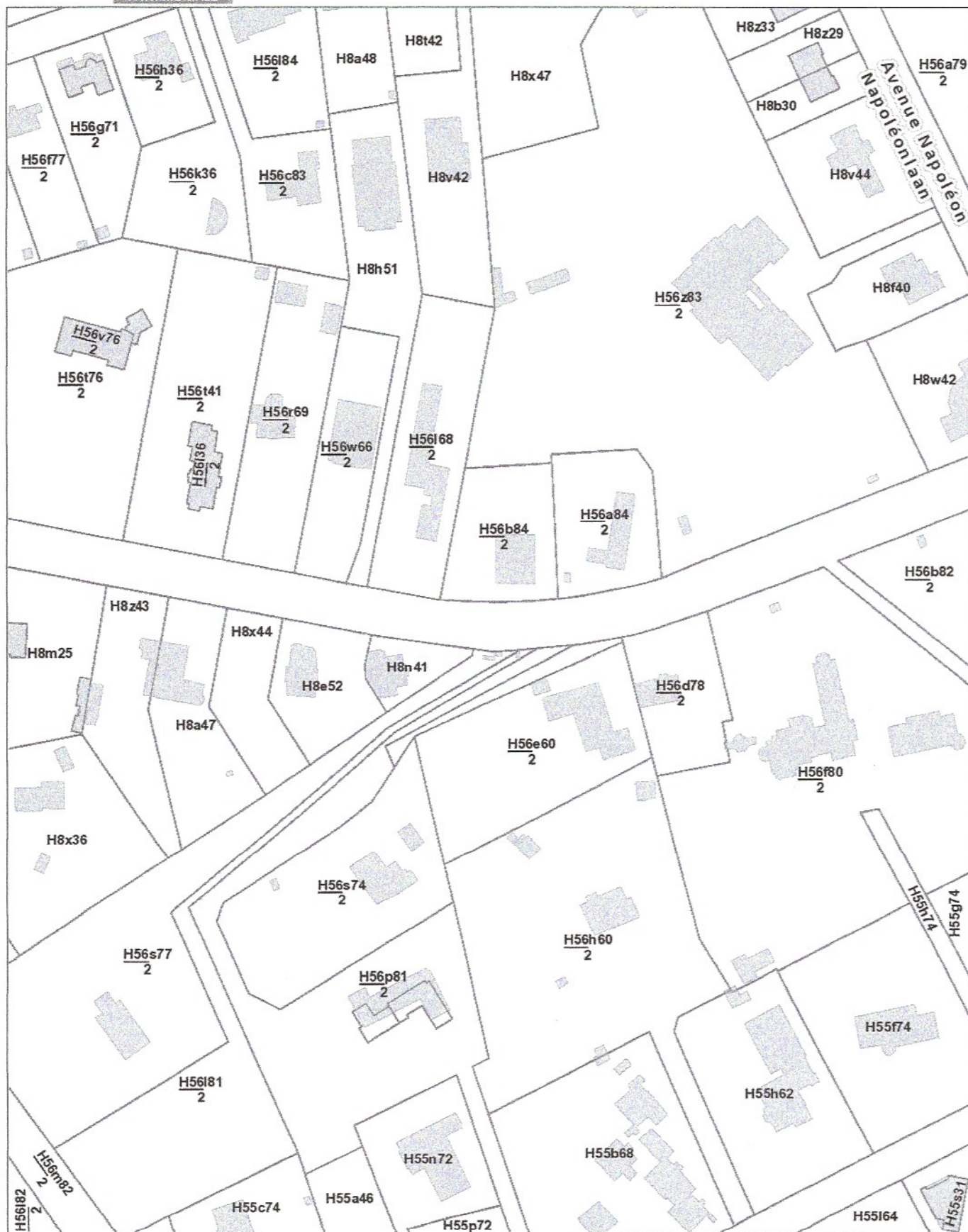

L'AGDP est l'auteur du plan parcellaire cadastral et le producteur de la base de données de laquelle les données sont reprises et jouit de la propriété intellectuelle comme repris dans la loi sur les droits d'auteurs et les droits des bases de données. Depuis le 01/01/2018 les bâtiments du plan parcellaire cadastral seront repris progressivement et remplacés par un set de données (= Bpn_ReBu autrement dit Bâtiment Régionaux) géré par les régions. L'AGDP ne sera dès lors plus responsable pour la représentation des bâtiments sur le plan parcellaire cadastral.

.be