



Beter Zeker.
Bien Sûr.

PROCES-VERBAL DE CONTROLE D'UNE
INSTALLATION ELECTRIQUE BASSE TENSION

L'INSTALLATION EST CONFORME

L'examen s'opère selon l'instruction de travail 10le006 ou 10le008 sur base des prescriptions indiquées ci-dessous.

Votre contrôle a été effectué par BTV ASBL, bureau BTV Hainaut, Rue des Bureaux 1a, 7160 CHAPELLE-LEZ-HERLAIMONT
T: 064 33 64 55, E: btv.hainaut@btvcontrol.be

Rapport N°: 0398-170712-08 Date du contrôle: 12/07/2017
Extra date du contrôle

DONNEES GENERALES:

ADRESSE DE L'INSTALLATION: DEVOGELAERE
RUE DU GOUVERNEMENT PROVISoire 1
APPARTEMENT D109
1000 BRUXELLES

Visualisation de l'installation

PROPRIETAIRE: INDIVISION GOSSE
Adresse: LANDUYT
1440 BRAINE LE CHATEAU

DEMANDEUR: DEVOGELAERE
Adresse: RUE DE LA PISSELOTTE 20
6142 LEERNES

INSTALLATEUR: DEVOGELAERE
Adresse: RUE DE LA PISSELOTTE 20
6142 LEERNES

TVA ou CI: 0450535702

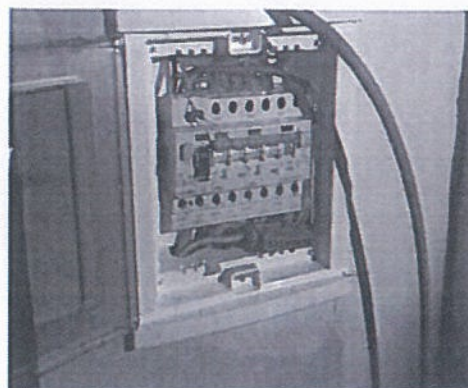

EAN: Compteur n° A placer Index: .

DESCRIPTION GENERALE ET CARACTERISTIQUES:

Type d'installation:	Nouvelle installation /	Type des locaux:	Appartement
Début travaux fondations:	Avant 01/10/81	Installation électrique:	Après 01/10/81
Raccordement tension:	Mono 230V	RGIE art.:	86
Câble aliment. tableau princ.:	2x10 mm ²	Protection raccordement:	Max 40 A
Type électrode de terre:	Piquets	Inter. gén. : type:	2p 40A / 0,03A
Nombre de tableaux:	1	Nombre de circuits term.:	3
Facteurs d'influences externes:		Schéma:	TT

CONTROLE:

Visite de contrôle suivant: RGIE art. 270,
Type de contrôle: Examen de conformité

MESURES:

RA: 5 Ohm RI tot 20 MOhm



DESCRIPTION:

Voir aussi schéma unifilaire et schéma de situation en annexe

INFRACTIONS CONSTATEES

Néant

NOTES

- 1 Le bouton test du différentiel n'a pas été contrôlé parce qu'il n'y avait pas de tension.
- 2 Les meubles de salle de bain (bain, douche,...) ne sont pas encore installés.
- 3 Les appareils d'éclairages ne sont pas (tous) encore installés.

Conclusion L'installation est conforme.
Les bornes d'entrées du DPCDR général sont scellées.
Les schémas unifilaires et les schéma de situation ont été visés.
L'installation doit être vérifiée avant le 12/07/2042 (art. 271 RGIE) ainsi qu'avant mise en service après modification ou extension importante exécutée avant cette date.

L'agent-visiteur
0398 PASCAL DIEU

pour le directeur,

CONTROLES EFFECTUES

Lors de visite de contrôle d'installations domestiques selon l'article 271.

- a) Le contrôle de l'exécution de l'installation électrique conformément aux schémas
- b) Le contrôle de l'état (fixations, détérioration,...) du matériel électrique d'installation fixe, tout particulièrement en ce qui concerne les interrupteurs, les socles de prise de courant, les raccordements dans les tableaux de répartition...
- c) Le contrôle des mesures de protection contre les chocs électriques par contacts directs et indirects
- d) Le contrôle du fonctionnement des dispositifs de protection à courant différentiel résiduel via leur propre bouton de test
- e) Le contrôle des boucles de défaut et du raccordement correct des dispositifs de protection à courant différentiel résiduel via la création d'un courant de défaut de minimum 2,5 fois la sensibilité de l'appareil
- f) Le contrôle de la continuité des connexions équipotentielles (principale et supplémentaire) et des conducteurs de protection des socles de prises de courant et des appareils de classe 1 à poste fixe, installé à poste fixe ou mobile à poste fixe
- g) Le contrôle visuel du matériel à poste fixe ou à poste fixe pouvant présenter des dangers pour les personnes et des biens
- h) Le contrôle visuel du matériel mobile pouvant présenter des dangers pour les personnes et des biens
Sauf infractions, l'adéquation entre dispositifs de protection contre les surintensités installés et les sections des circuits respectifs qu'ils protègent est certifiée.

DEVOIRS DU PROPRIETAIRE, GESTIONNAIRE OU LOCATAIRE

- a) Il y a obligation de conserver le procès-verbal de contrôle dans le dossier d'installation électrique ;
- b) Il y a obligation de renseigner dans le dossier toute modification intervenue dans l'installation électrique ;
- c) Il y a obligation d'aviser immédiatement le Service Public Fédéral ayant l'Energie dans ses attributions, de tout accident survenu aux personnes et dû, directement ou indirectement, à la présence d'électricité ;
- d) Il y a obligation, lorsque des infractions ont été constatées lors de la visite de contrôle, de faire effectuer une nouvelle visite de contrôle par le même organisme agréé afin de vérifier la disparition des infractions au terme du délai d'un an. Dans le cas où, lors de cette seconde visite, des infractions subsistent, l'organisme agréé se doit d'envoyer une copie du procès-verbal de visite de contrôle à la Direction générale de l'Energie préposée à la haute surveillance des installations électriques domestiques.

Significations des notes concerne des défauts qui n'ont pas d'influence sur la conclusion des constatations qui ne relèvent pas de l'examen, mais qui peuvent menacer la sécurité des données d'organisation.

QUELLES MESURES A PRENDRE SI VOTRE INSTALLATION EST CONFORME

ETAPE 1

Lisez soigneusement ce Procès-Verbal et faites attention aux notes éventuelles.

ETAPE 2

Lors d'extensions importantes de l'installation, faites reconstruire de nouveau.

ETAPE 3

Un recontrôle de l'installation est obligatoire avant 12/07/2042.

ETAPE 4

BTV Hainaut reste à votre service pour les contrôles nécessaires.