

Objet de la demande

Province de Liège
Commune de Liège

Place Emile Dupont, n°5
4000 Liège

Références cadastrales:
Sec A n°1391 e2 & 1391 d2

Informations Chantier

Démolition d'un box garage et d'une
annexe **№ 7 9 8 4 8**

[Redacted]	Maître de l'ouvrage
7c, Boulevard d'Avroy [Redacted]	Architecte

Signatures

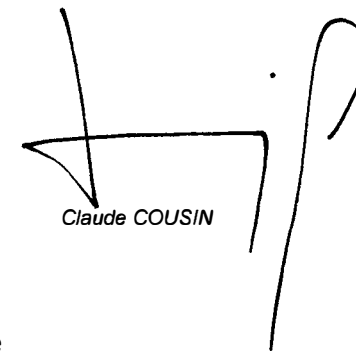

Claude COUSIN

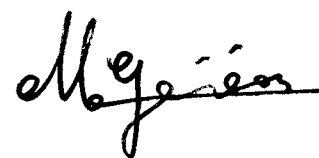
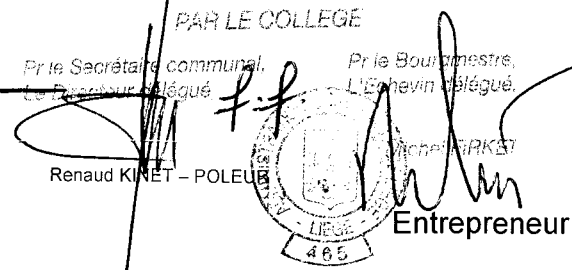
Architecte

ANNEXE A NOTRE PERMIS D'URBANISME
Séance du **09 NOV. 2012**
PAR LE COLLEGE
Pr le Secrétaire communal, Le Bourgmestre,
Le Bourgmestre délégué, L'Échevin délégué.
 Renaud KINET - POLEUR
 Michel PERKST
Entrepreneur

Maître de l'ouvrage

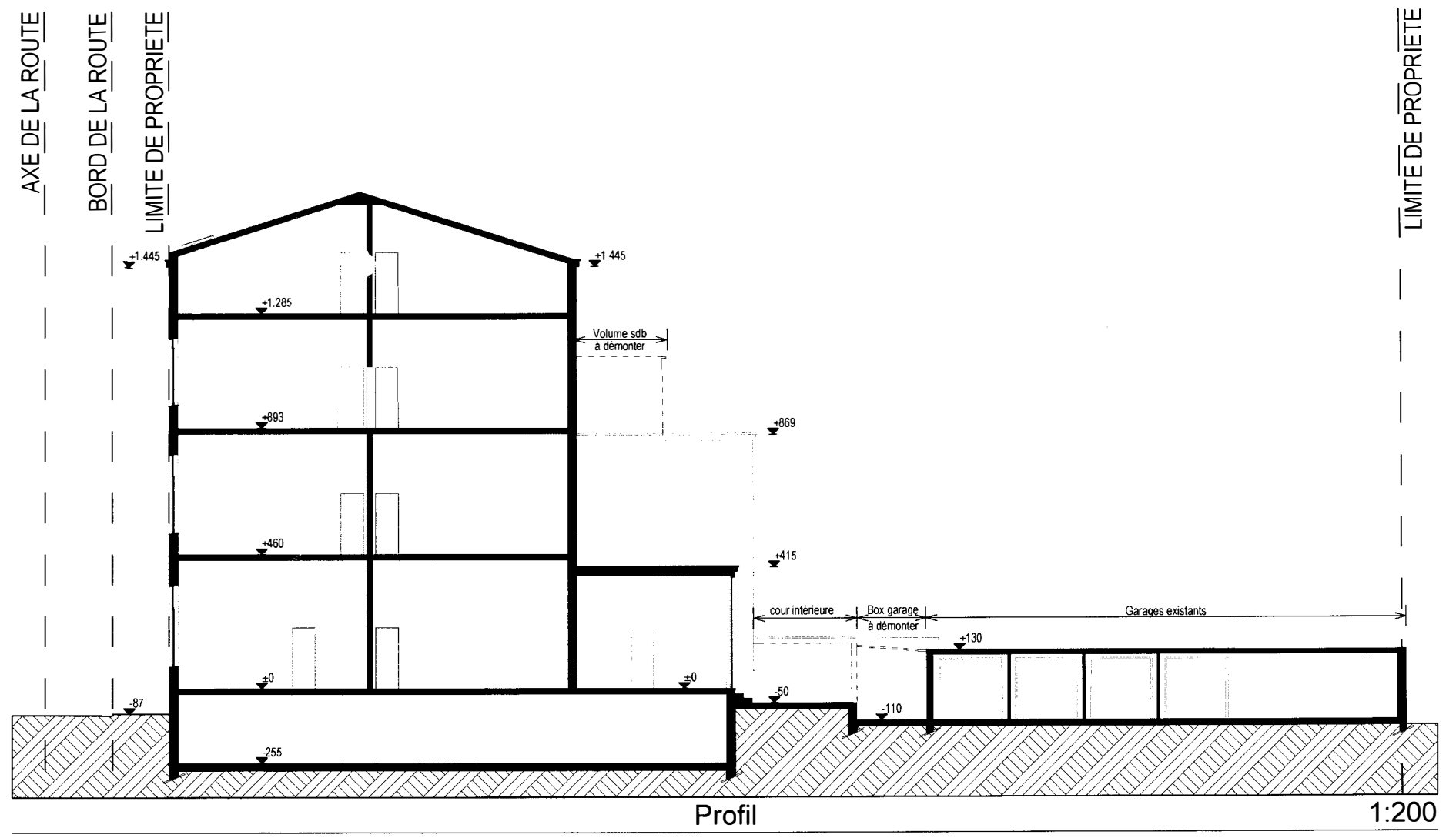
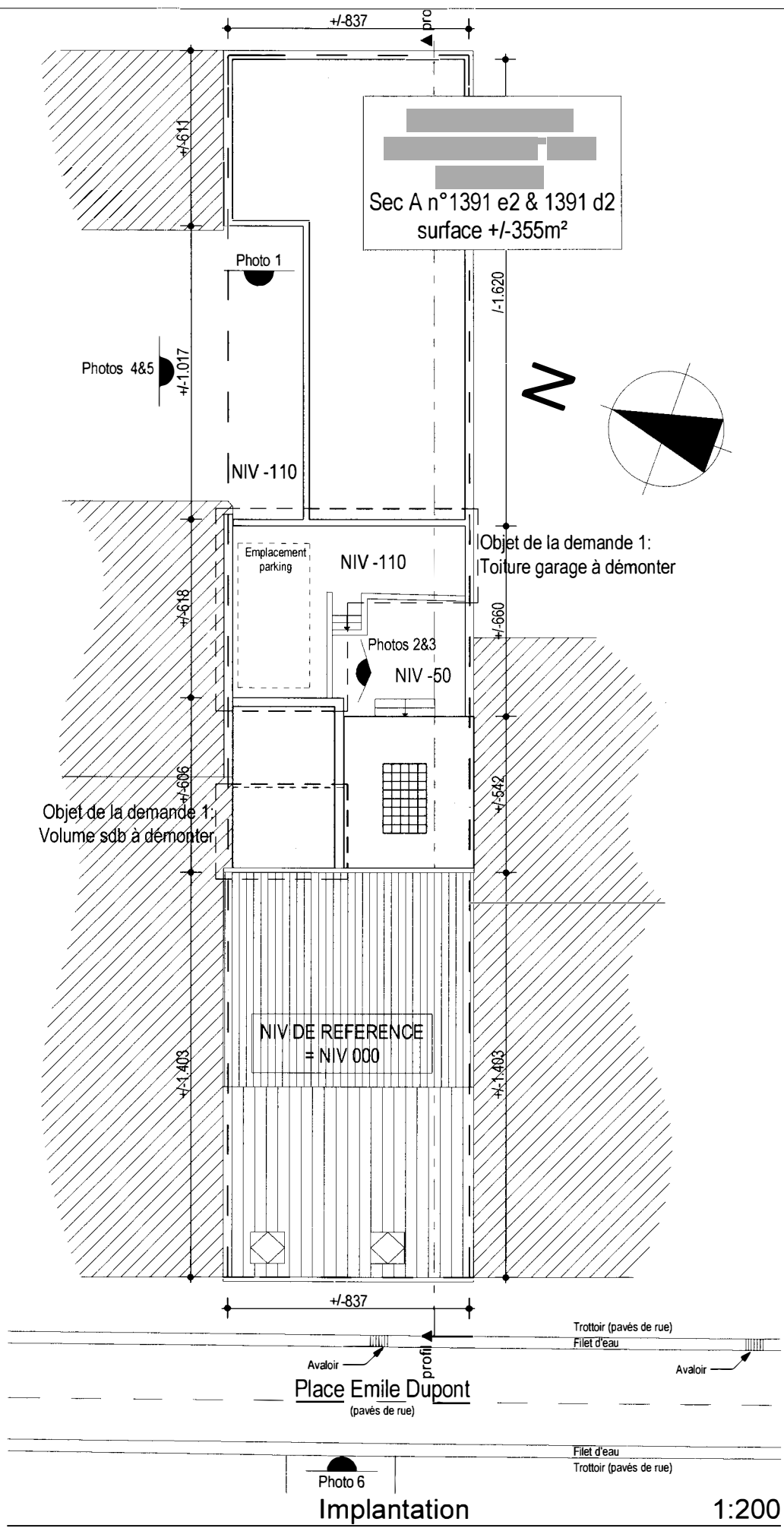
Date	Modifications	Documents	P.	Dossier n°
5/09/12	1ère épreuve			678
6/09/2012	Permis d'urbanisme	Situation		
		Implantation		
		Situation existante		
		Situation projetée		6/09/2012
				1/5



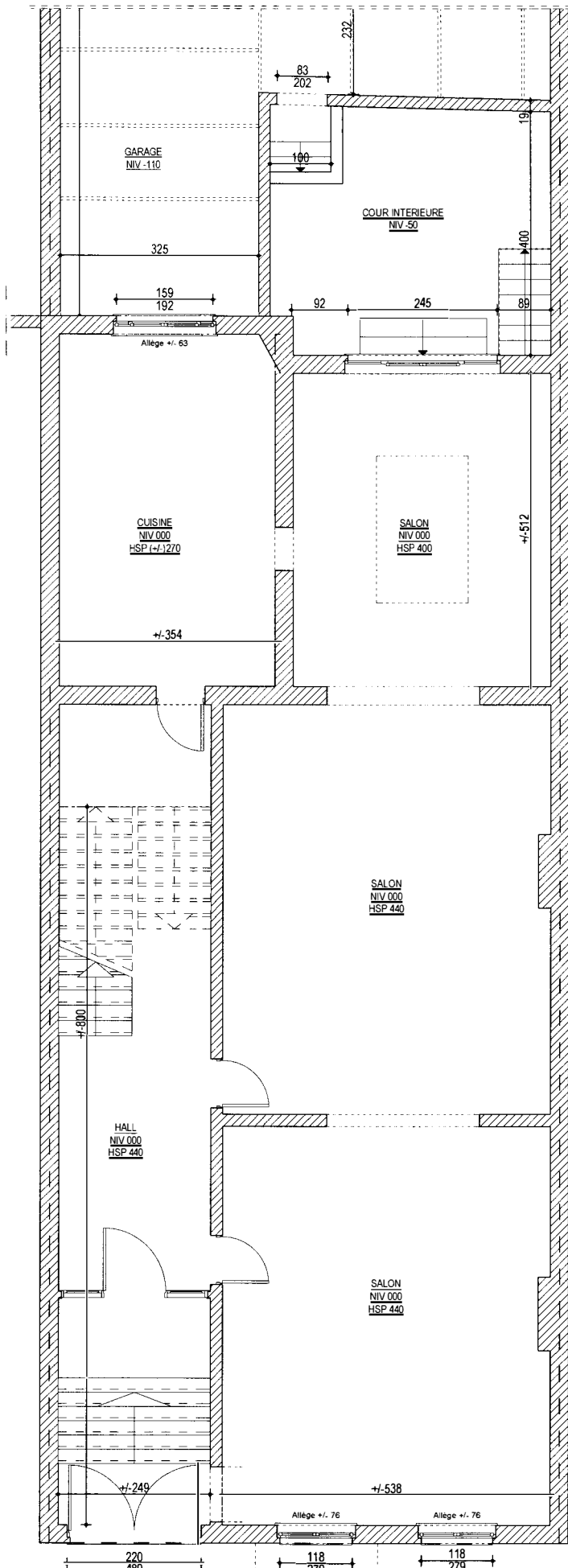

Rez-de-chaussée 1:100

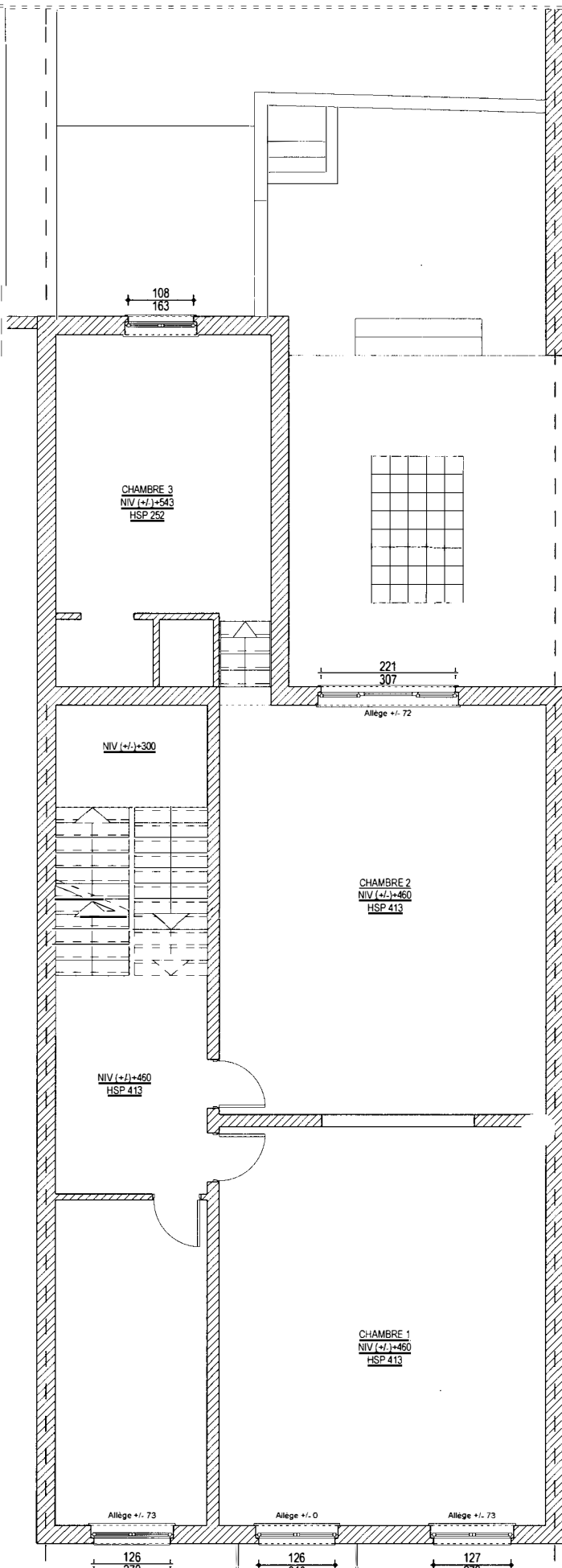

1er étage 1:100

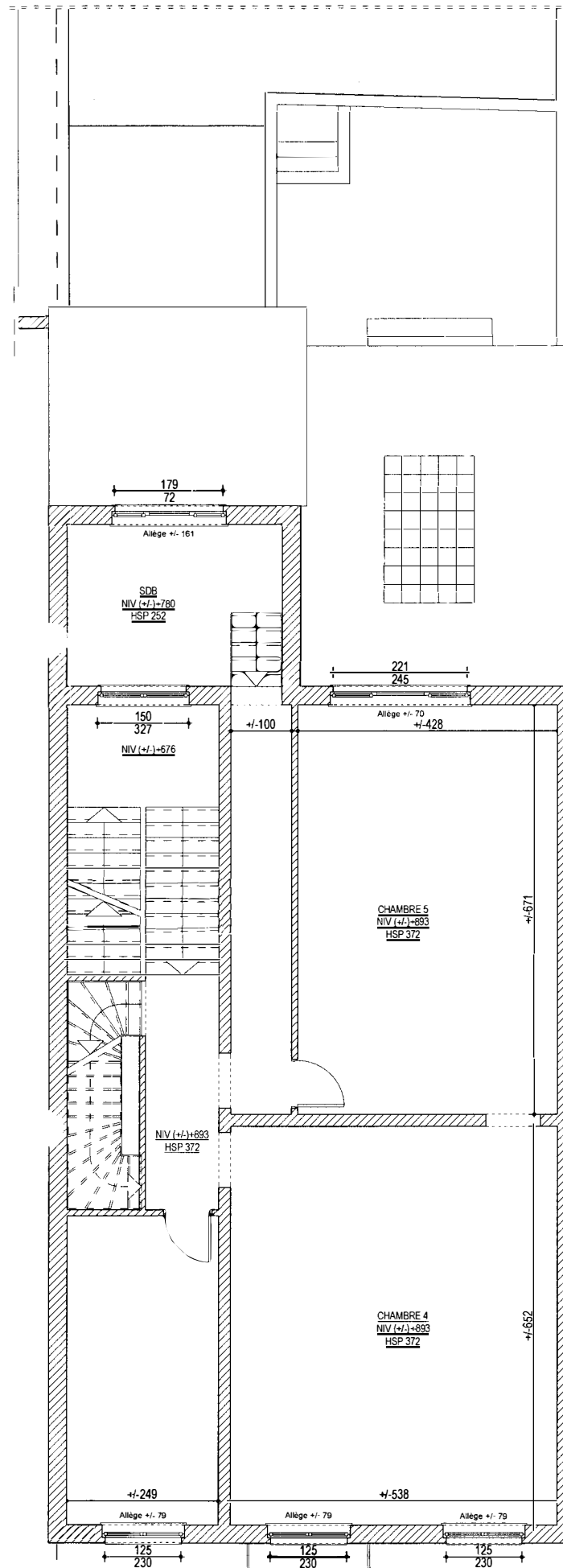

2ème étage 1:100

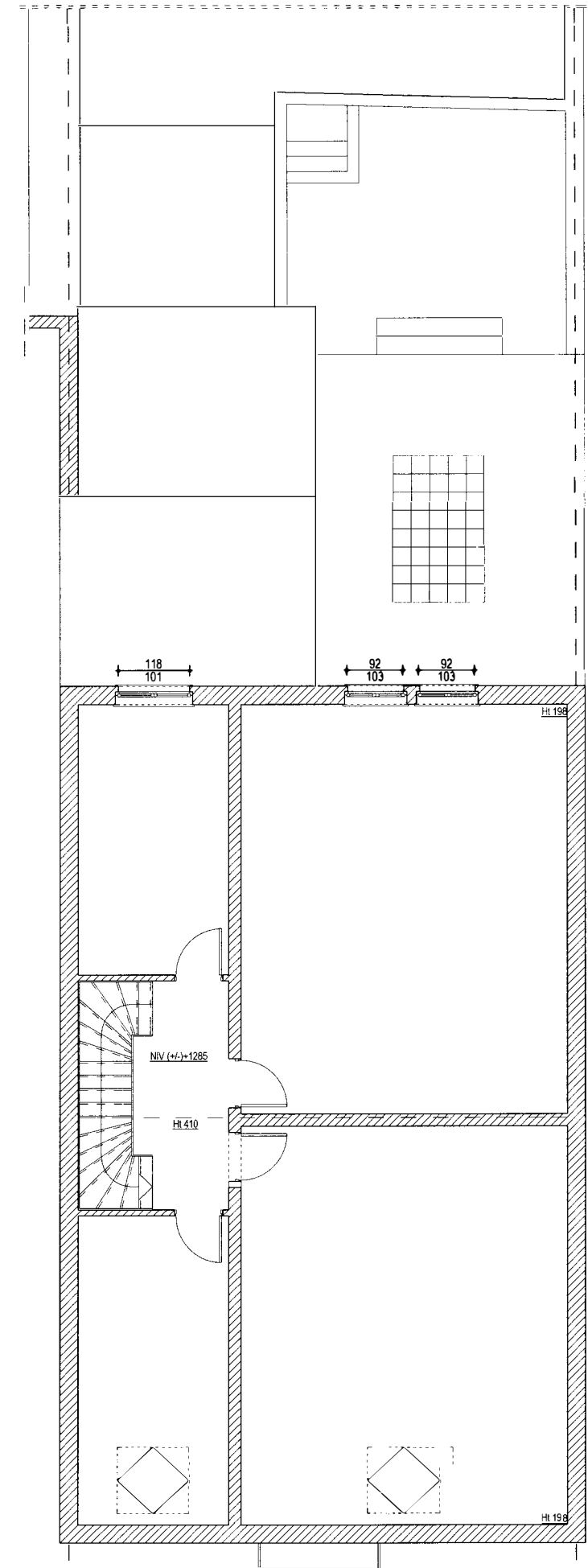

3ème étage 1:100

Toiture à démonter
pour agrandir la cour intérieure

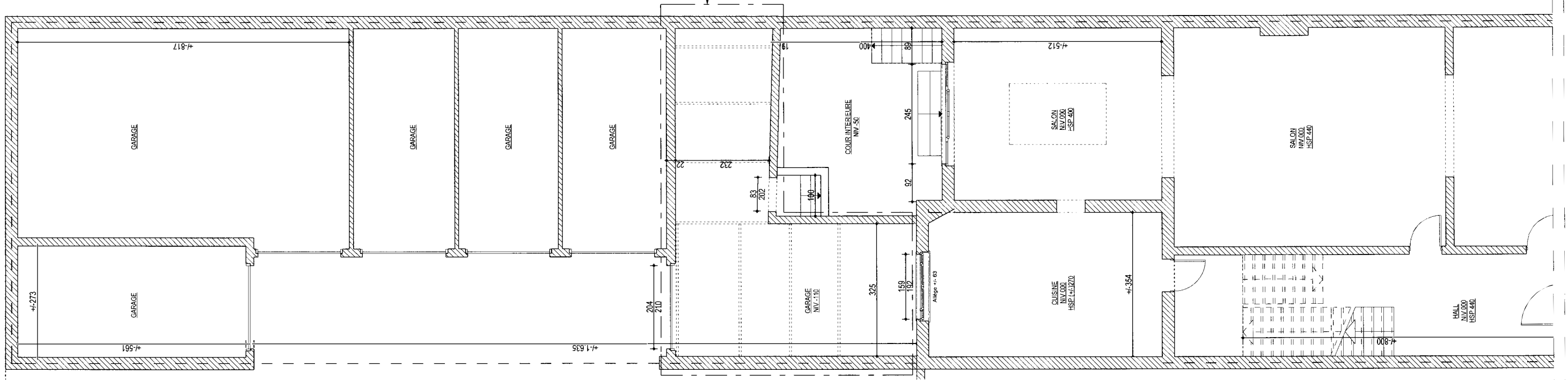

Situation existante

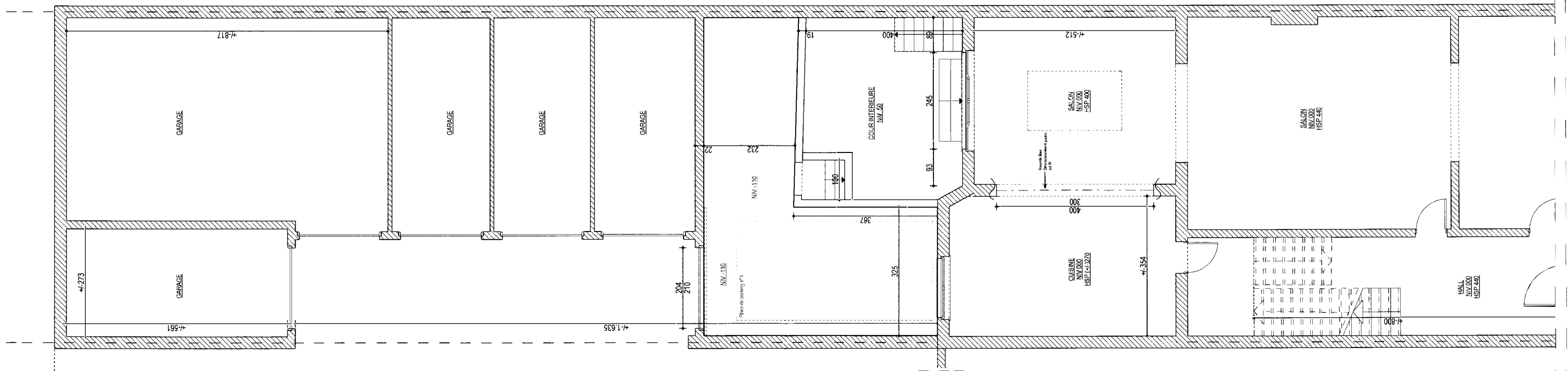

Situation projetée

Légende des matériaux existants:

- 1a Parament en briques existant ton brun-rouge
- 1b Parament en briques existant peint en blanc
- 3a Menuiseries extérieures existantes en bois ton blanc
- 3b Porte de garage métallique existante ton blanc
- 4 Seuil en pierre
- 5 Corniches en bois ton blanc
- 6 Rives de toiture existantes en bois ton blanc
- 7 Tuyaux de descente en PVC ton blanc/gris

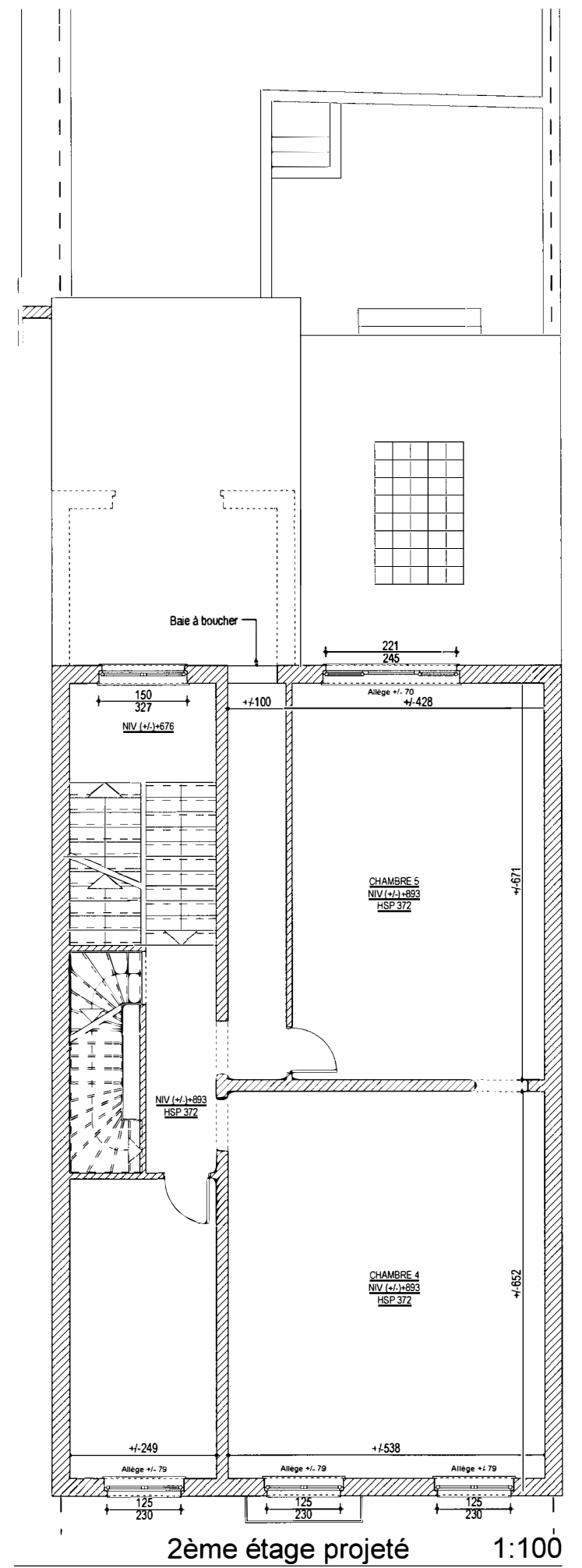

Légende des matériaux existants:

1a	Parément en briques existant ton brun rouge
1b	Parément en briques existant peint en blanc
3a	Menuiseries extérieures existantes en bois ton blanc
3b	Porte de garage métallique existante ton blanc
4	Seuil en pierre
5	Corniches en bois ton blanc
6	Rives de toiture existantes en bois ton blanc
7	Tuyaux de descente en PVC ton blanc/gris

