

- Commune de NANDRIN - 1ère division -

OBJET DIVISION D'UNE FERME SISE RUE HAIE MONSEU, 20

PROPRIETAIRE Consorts DARDENNE & SAMBON

CADASTRE section B, LOT A : partie du n°182P LOT B : partie du n°181E
LOT C : partie du n°182R LOT D : partie du n°182R

CONTENANCES MEASUREES :

ECHELLES: 1/250 - 1/2500 Dessiné par DESTREE Dominique, géomètre-expert,

DATE: 2/6/2023 approuvé par le Tribunal de Première Instance de Huy g004/001

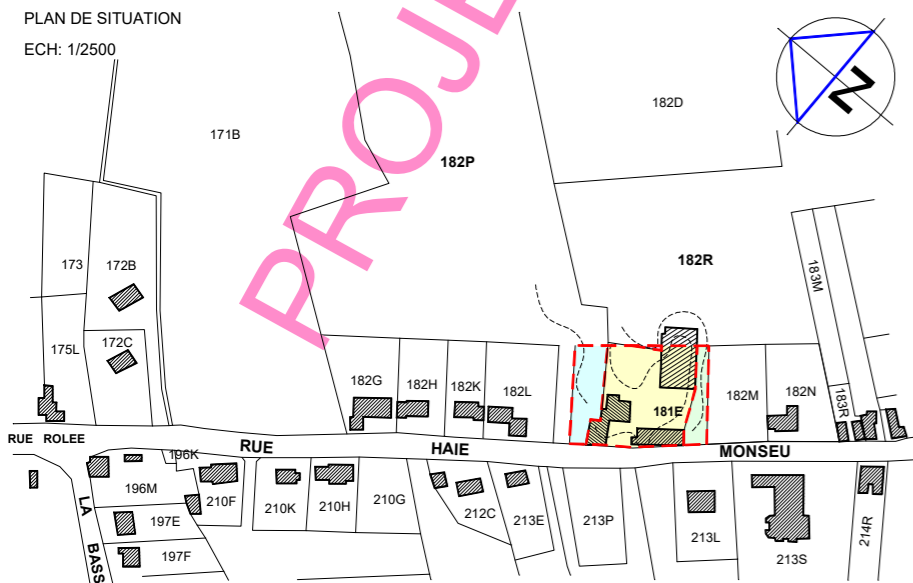

BUREAU D'ETUDES - TOPOGRAPHIE

D. DESTREE SPRL

GEOMETRES - EXPERTS

La Petite Vaux, 10 4550 NANDRIN Tél & Fax 04/371.44.18

ddestree@outlook.com

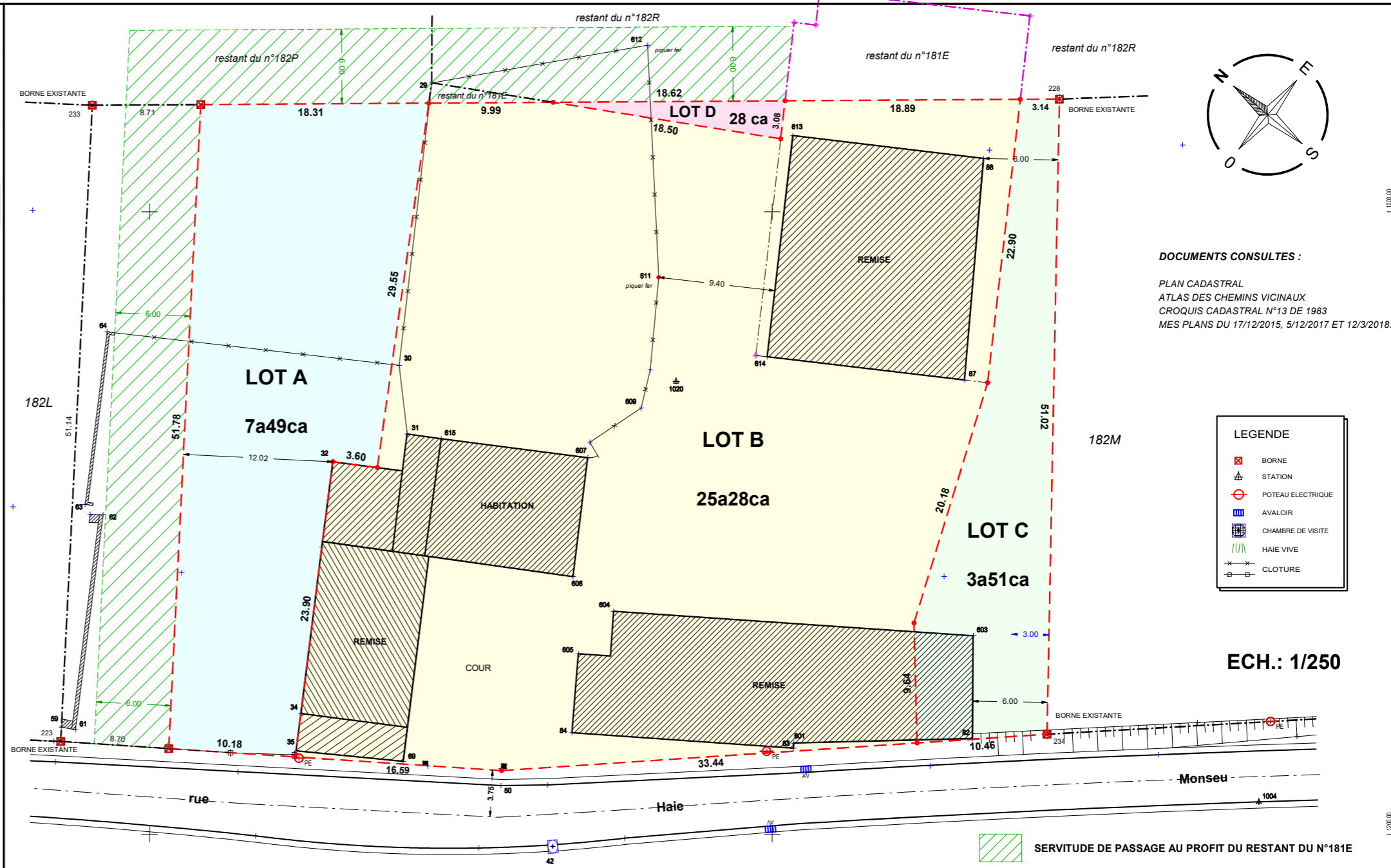

DOCUMENTS CONSULTES :
PLAN CADASTRAL
ATLAS DES CHEMINS VICINAUX
CROQUIS CADASTRAL N°13 DE 1983
MES PLANS DU 17/12/2015, 5/12/2017 ET 12/3/2018.

- LEGENDE
- BORNE
 - STATION
 - POTEAU ELECTRIQUE
 - AVALOIR
 - CHAMBRE DE VISITE
 - HAIE VIVE
 - CLOTURE

ECH.: 1/250

SERVITUDE DE PASSAGE AU PROFIT DU RESTANT DU N°181E