

## Keuringsverslag van een elektrische laagspanning- en zeer lage spanningsinstallatie

### CONFORM

Datum keuring: 11/09/2024

Inspecteur: Peter Koenen

Mentor:

Installateur: Comfort Techniek commV

ID-label:

Klantreferentie:

B.T.W. nr.:BE 0776 389 582

Merk en type meettoestel: Metrel MI3155

Serienummer: 21251336

Datum verslag: 11/09/2024

#### Plaats van het onderzoek

Straatnaam	Mereldreef
Huisnummer	1
Busnummer	
Postcode	2980
Gemeente	Schilde
Land	België

#### Eigenaar

Naam	Anefinance
Straatnaam	Mereldreef
Huisnummer	1
Busnummer	
Postcode	2980
Gemeente	Schilde
Land	België

#### Installateur

Naam	Comfort Techniek commV
BTW nr.	BE 0776 389 582
Telefoonnummer	+32 483 04 37 98
E-mail	info@comfort-techniek.be

Type : woning

EAN : 541448820050337543

Teller Nr.: : 1SAG3105087404

Afbeelding schakel- en verdeelbord:



#### Aard onderzoek:

Controlebezoek van een huishoudelijke installatie volgens (KB 08/09/2019) - AREI Boek 1- 6.5. en 4.2.4.3.

Netbeheerder: FLUVIUS

Spanning: 3N400V

Meter / bord verbinding: 10 mm²

Max beveiliging: 40 A

Aantal borden: 1

Aantal kringen: 37

Aardelektrode: Verticaal of schuin in de grond gedreven staven, pennen of geleiders

Ri algemeen: 17.03 MΩ

RE: 9.12 Ω

OK

OK

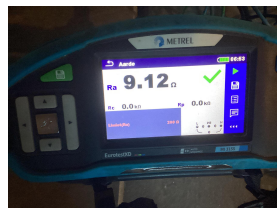

**DIFFERENTIEELSTROOMINRICHTING**

IΔ (mA)	In (A)	In - andere (A)	I <sub>t</sub>	Type	Beveiligde kringen	Test	x 2,5
300	40		22,5kA2s (3000A)	A	37	OK	OK
30	40		22,5kA2s (3000A)	A	8	OK	OK

**BESCHRIJVING INSTALLATIE**

Aantal kringen	Curve	Bescherming IN (A)	(andere)	P	Sectie (mm <sup>2</sup> )
1	C	40	Rem	4	10
1	C	16		4	2,5
1	C	25	Pv	2	6
2	C	25		2	4
14	C	20		2	2,5
1	C	32		2	6
4	C	16		2	1,5
13	C	16		2	2,5

Visueel nazicht (algemeen) OK  
 Aansluitingen OK  
 Equipotentiale verbindingen OK  
 Continuïteit OK

Directe aanraking OK  
 Indirecte aanraking OK  
 schema in bijlage door Aceg vzw NA  
 Doorsnede geleiders OK  
 Verlichting / toestellen OK

**OPMERKINGEN - INBREUKEN - NOTA'S**

nota/note 2 Geen inbreuken vastgesteld.  
 nota/note 4 De controle omvat enkel het woongedeelte van het pand.

**BESLUIT**

- De elektrische installatie voldoet aan de voorschriften van het KB 08/09/2019 - AREI Boek 1. Het volgende controlebezoek is te voorzien voor 11/9/2049
- De nodige maatregelen werden genomen, zodat de ingangsklemmen van de automatische differentieelstroominrichting, geplaatst aan het begin van de installatie, ontoegankelijk zijn gemaakt door verzegeling.
- Het (de) eendraadsschema(s) en het (de) situatieplan(nen) werd(en) door het erkend organisme voor gezien getekend.

Deze pdf-versie van het keuringsverslag is de originele versie en mag worden verspreid..

Aantal bijlage(n):

**VRIJGAVE VAN HET KEURINGSVERSLAG**

De inspecteur Peter Koenen

Koenen Peter  
 Koenen  
 ACEG VZW - #193

**Plichten van de eigenaar, beheerder, huurder voor de installatie onderworpen aan het AREI Boek 1 afdeling 9.1.2.**

Het verslag dient te worden bewaard in het dossier van de elektrische installatie.

Elke wijziging dient te worden vermeld in het elektrisch dossier.

Elk ongeval overkomen van personen en te wijten, rechtsreeks of onrechtstreeks, aan de aanwezigheid van de elektrische installatie dient onmiddellijk meegedeeld te worden aan de algemene Directie Energie van de Federale Overheidsdienst Economie.

**Kwaliteit**

De reproductie van dit document is enkel toegelaten in zijn integrale vorm en enkel met het schriftelijk akkoord van het controleorganisme en de aanvrager.

De keuring beperkt zich tot de zichtbare en normaal toegankelijke delen van de installatie.

Voor vragen of algemene voorwaarden verwijzen wij graag naar [www.aceg.be](http://www.aceg.be)

BE53 0689 0209 2953 | BTW BE0839.866.481

**Stappenplan voor een installatie die conform is:**

Stap 1	Stap 2	Stap 3	Stap 4
Lees dit proces-verbaal zorgvuldig en besteed aandacht aan de eventuele nota's	Als u grote wijzigingen of uitbreidingen aan de installatie aanbrengt, moet u deze laten controleren.	De volgende periodieke keuring is voorzien voor 11/9/2049	ACEG staat tot uw dienst voor alle noodzakelijke keuringen.



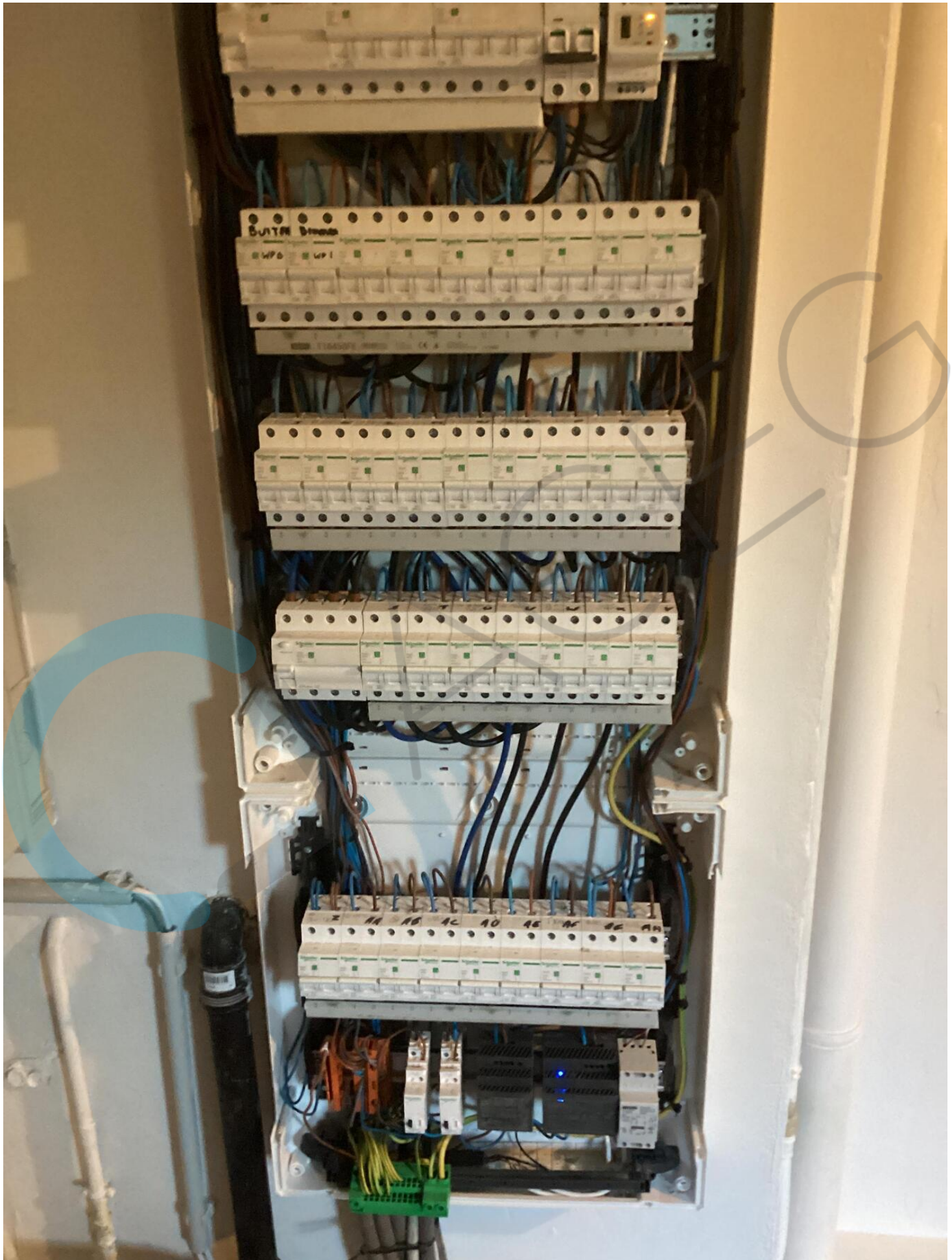





<input checked="" type="checkbox"/> Elektriciteit	Aardgas	fluvius.
EAN - nummer	Appartement: 1	
5 4 1 4 4	8 8 2 0 0 5 0 3 3 7 5 4 3	

fluvius.  
Alle info  
[www.fluvius.be](http://www.fluvius.be)  
Gasgeur?  
0800 65 0  
Onderhoud defect?  
3 35 00

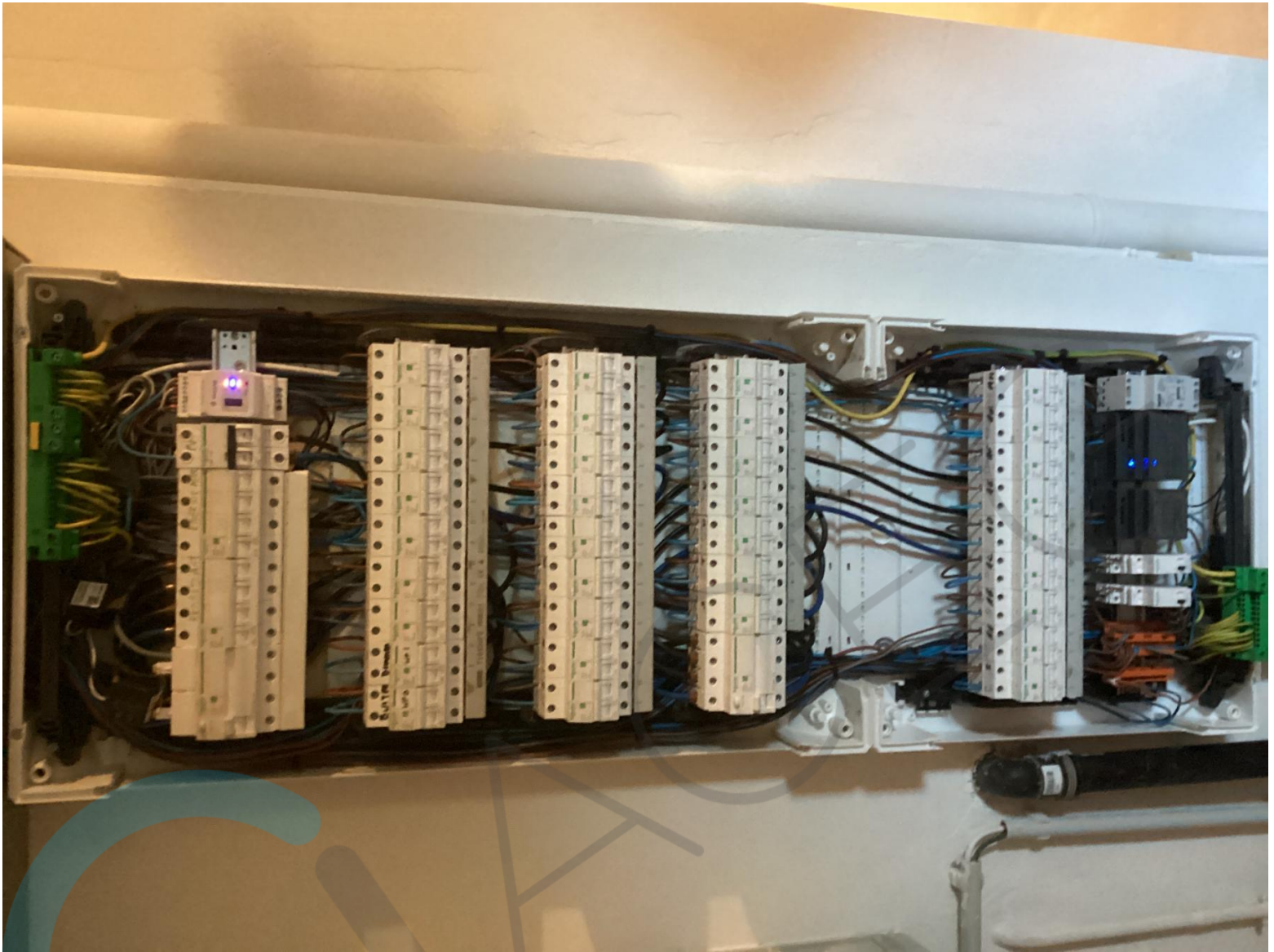

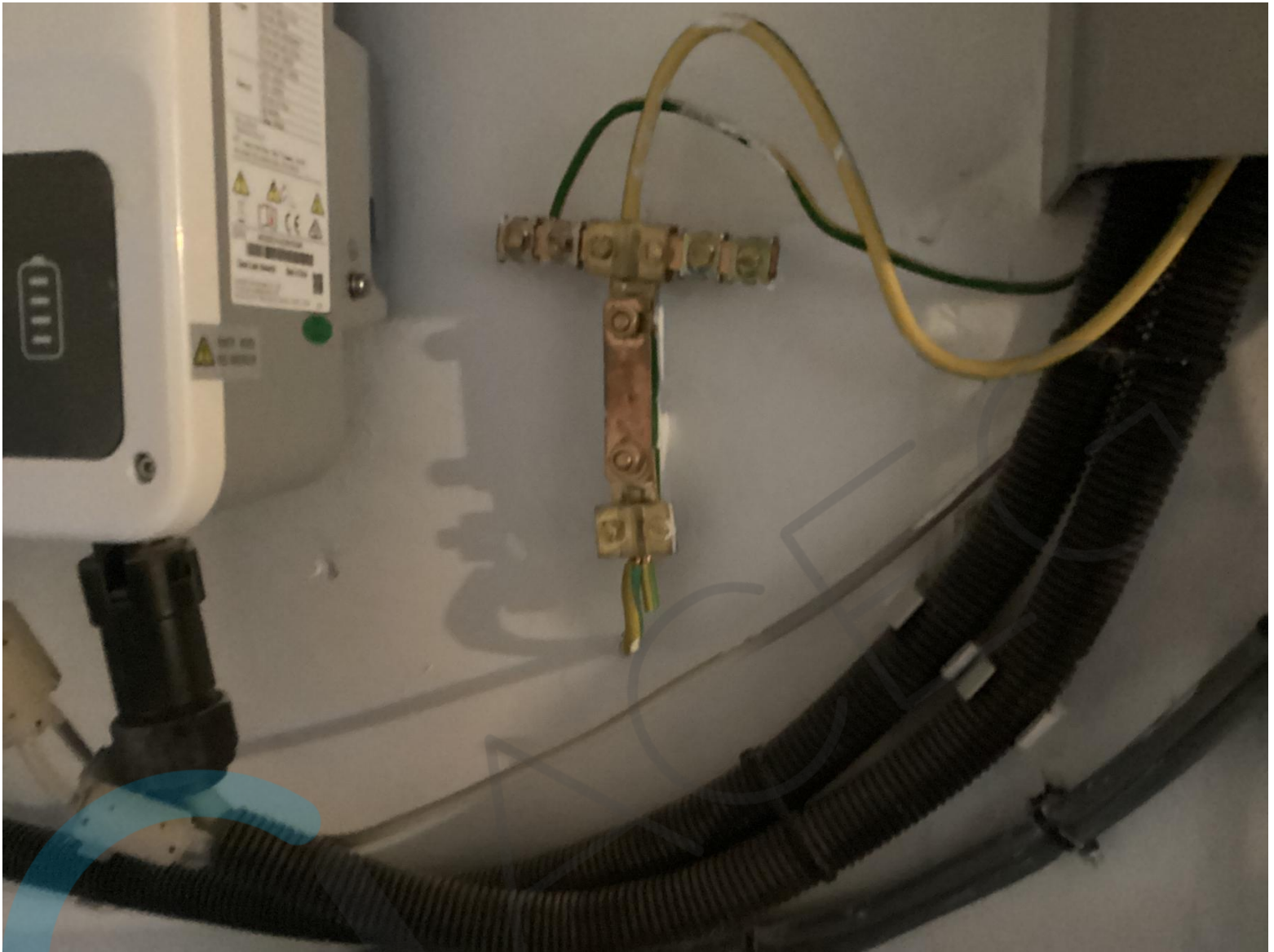



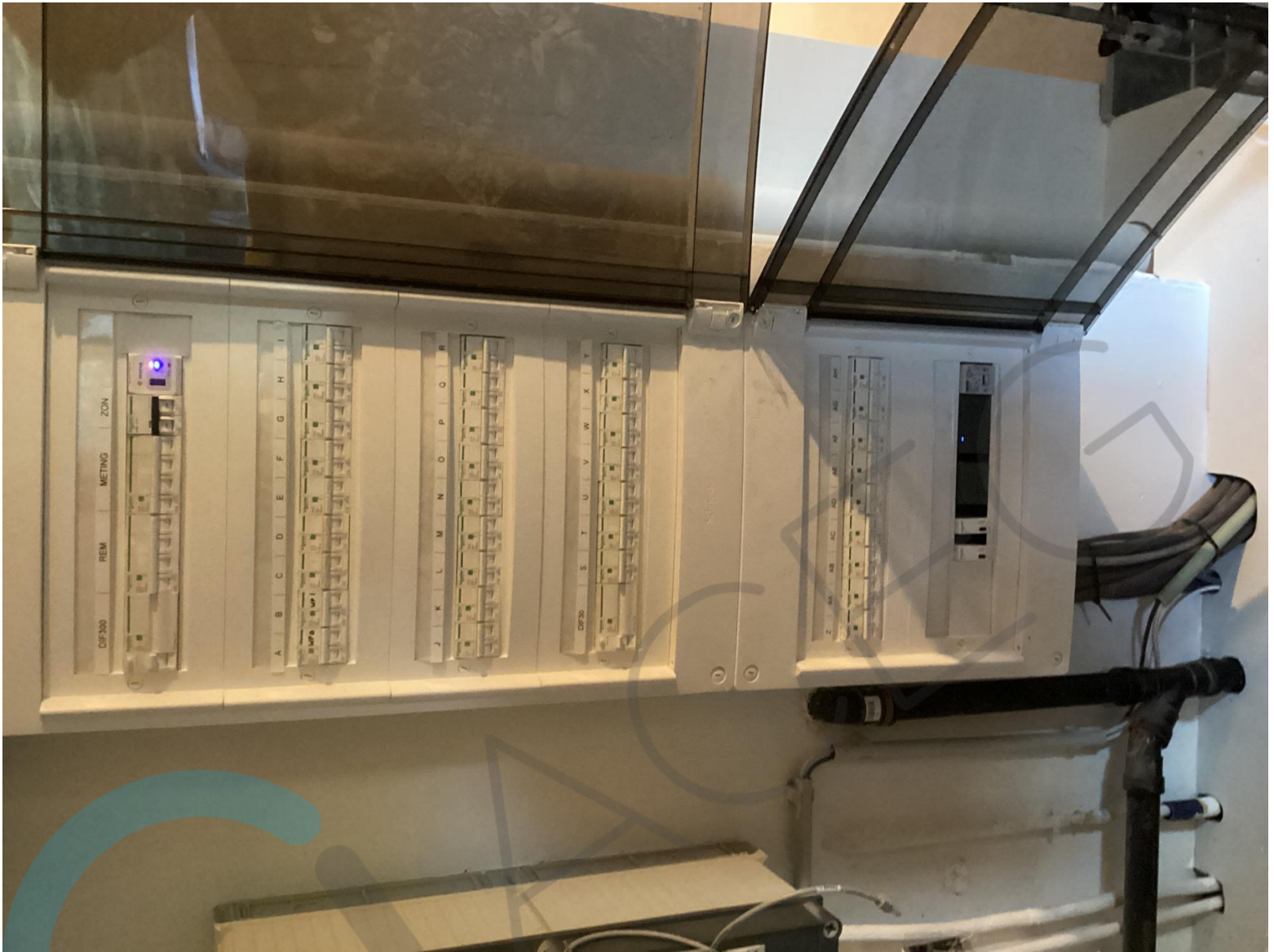

2DE VERDIEPING

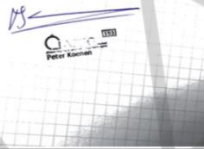
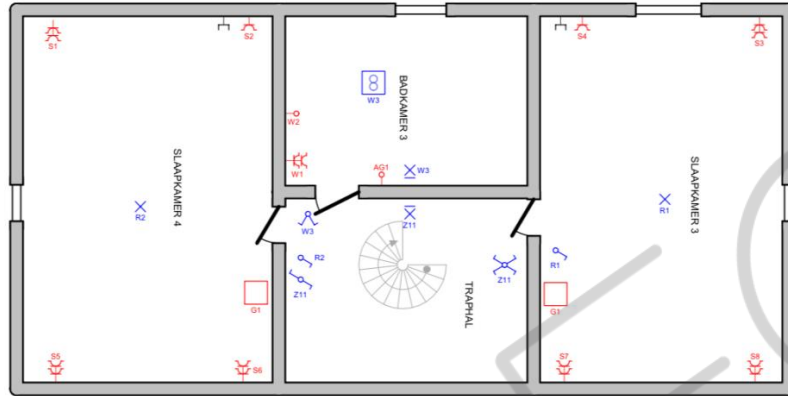

Plaats van de elektrische installatie  
 Anefinance  
 Mereldreef 1  
 Zoersel

Installateur  
 COMFORT TECHNIK  
 HOLLEWEG 20  
 2920 KALMTHOUT  
 GSM: 0483043798  
 e-mail: info@comfort-techniek.be  
 BE0776389582

p. 67  
 Situatieschema

3 x 400V + N - 50Hz

Schema's getekend door: Elektrotechniek Couteau - BTW BE 0534.491.675

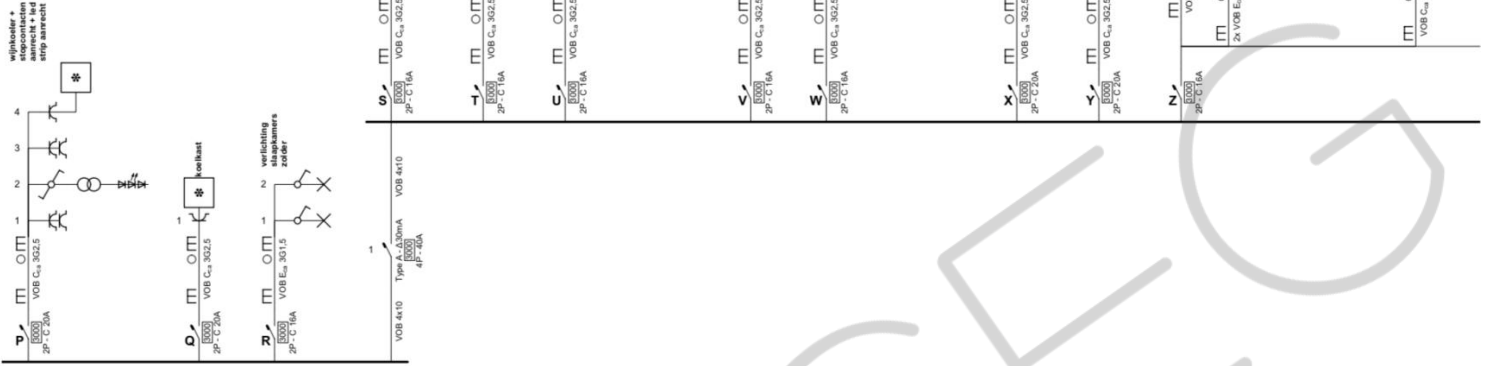

<p><b>Plaats van de elektrische installatie</b>                  Anefinace                  Mereldreef 1                  Zoersel</p>	<p><b>Installateur</b>                  COMFORT TECHNIK                  HOLLEWEG 20                  2920 KALMTHOUT                  GSM: 0483043798                  e-mail: info@comfort-techniek.be                  BE0776389582</p>	<p><b>p. 2/7</b>  <b>Eendraadschema</b>                  3 x 400V + N - 50Hz</p>
---	---	--

Schema's getekend door: Elektrotechniek Couteau - BTW BE 0534.491.675

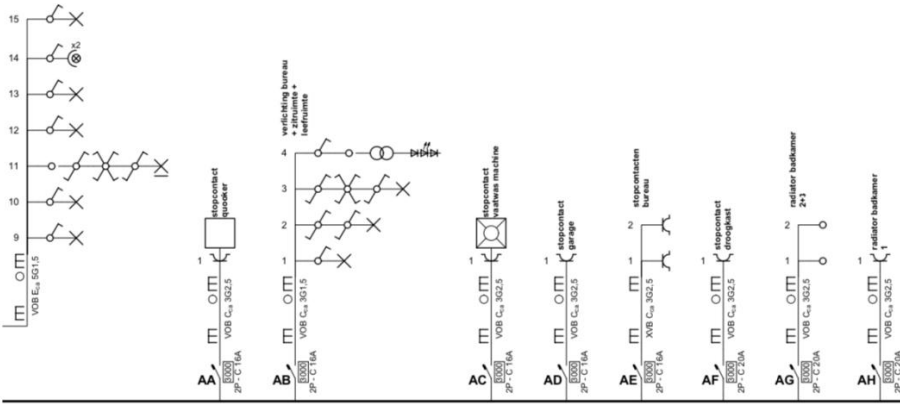

<p><b>Plaats van de elektrische installatie</b>                  Aneliance                  Meridreef 1                  Zoersel</p>	<p><b>Installateur</b>                  COMFORT TECHNIK                  HOLLEWEG 20                  2920 KALMTHOUT                  GSM: 0483043798                  e-mail: info@comfort-technik.be                  BE0776389582</p>	<p><b>p. 3/7</b>  <b>Eendraadschema</b>                  3 x 400V + N - 50Hz</p>
--	--	--

Schema's getekend door: Elektrotechniek Couteau - BTW BE 0534.491.675



<b>REM</b>	
<b>A</b>	cv buitenunit
<b>B</b>	cv binnenunit
<b>C</b>	stopcontact naast bord
<b>D</b>	stopcontact naast bord
<b>E</b>	stopcontacten berging 1ste verdieping
<b>F</b>	poortmotor en verlichting garage
<b>G</b>	airco 2de verdieping
<b>H</b>	airco 1ste verdieping
<b>I</b>	deurbel
<b>J</b>	stopcontacten zitruimte + leefruimte + terras
<b>K</b>	stopcontact garage
<b>L</b>	stopcontacten leefruimte en traphal
<b>M</b>	stopcontact stoomoven
<b>N</b>	stopcontact oven
<b>O</b>	aansluiting kookplaat
<b>P</b>	wijnkoeler + stopcontacten aanrecht + led strip aanrecht
<b>Q</b>	koelkast
<b>R</b>	verlichting slaapkamers zolder
<b>S</b>	stopcontacten slaapkamer 3 + 4
<b>T</b>	stopcontacten badkamer 2
<b>U</b>	stopcontacten en verlichting meubel badkamer 1 + spiegelverwarming
<b>V</b>	stopcontact wasmachine
<b>W</b>	badkamer 2de verdieping
<b>X</b>	stopcontacten slaapkamer 1
<b>Y</b>	stopcontacten traphal boven en slaapkamer 2 + badkamer 1
<b>Z</b>	verlichting slaapkamers en badkamer 1 en 2 en traphal + keuken en terras + wc en voorgevel
<b>AA</b>	stopcontact quooker
<b>AB</b>	verlichting bureau + zitruimte + leefruimte
<b>AC</b>	stopcontact vaatwas machine
<b>AD</b>	stopcontact garage
<b>AE</b>	stopcontacten bureau
<b>AF</b>	stopcontact droogkast
<b>AG</b>	radiator badkamer 2+3

<b>AH</b>	radiator badkamer 1
<b>METING</b>	smart meter
<b>ZON</b>	pv installatie

*MS*  
  
 Peter Koenen

**Plaats van de elektrische installatie**  
 Atefinance  
 Merelbeek 1

**Installateur**  
 COMFORT TECHNIK  
 HOLEWEG 20  
 2920 KALMTHOUT  
 GSM: 0483043798  
 e-mail: info@comfort-techniek.be  
 BE0776389582

**p. 7/7**  
**Lijst Kringen**  
 3 x 400V + N - 50Hz

getekend door: Elektrotechniek Couteau - BTW BE 0534.491.675

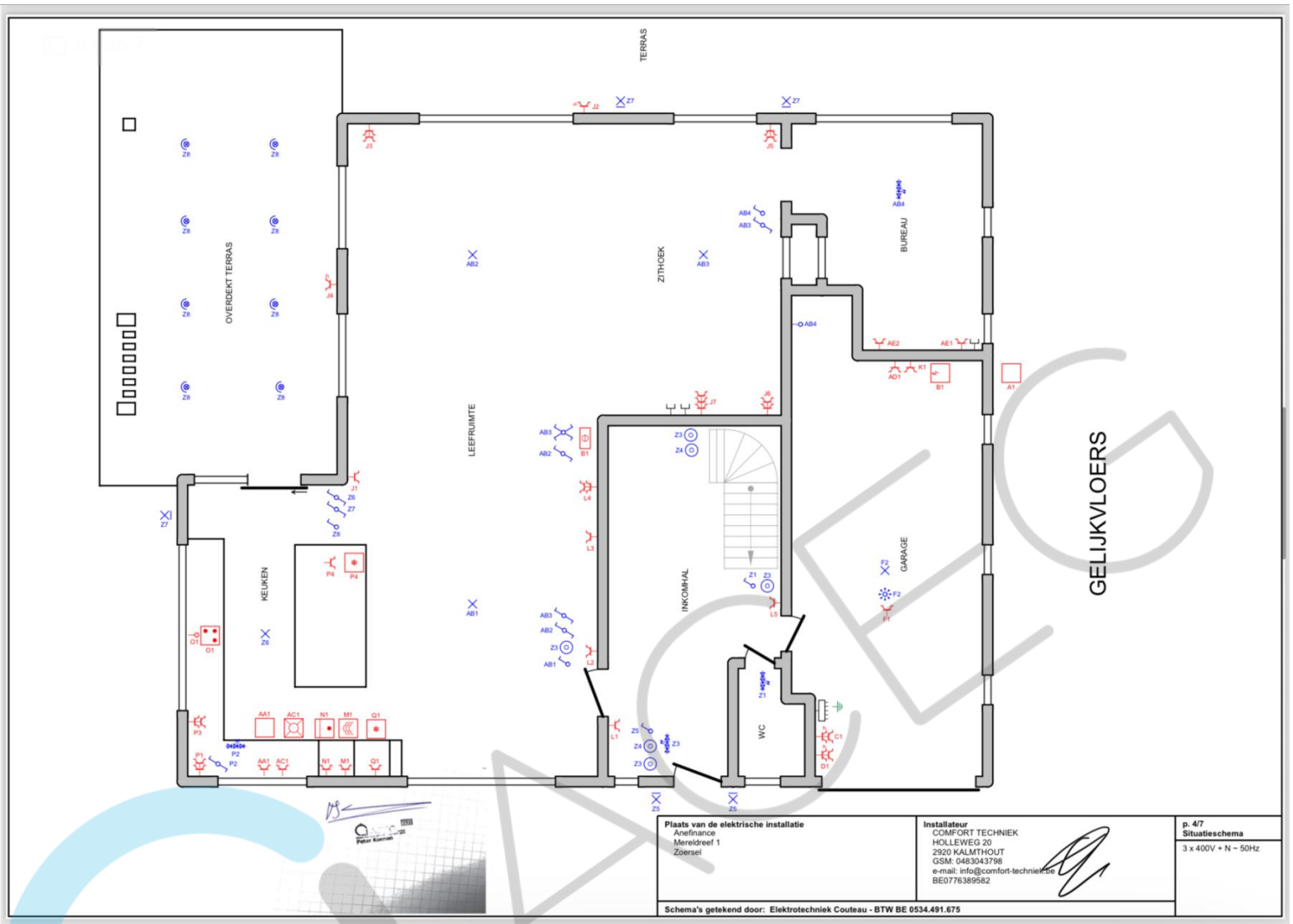

**Plaats van de elektrische installatie**  
 Anefinance  
 Merisdreef 1  
 Zoeterseel

**Installateur**  
 COMFORT TECHNIEK  
 HOLLEWEG 20  
 2920 KALMTHOUT  
 GSM: 0483043798  
 e-mail: info@comfort-techniek.be  
 BE0776389562

**p. 4/7**  
**Situatieschema**  
 3 x 400V + N - 50Hz

Schema's getekend door: Elektrotechniek Couteau - BTW BE 0534.491.675

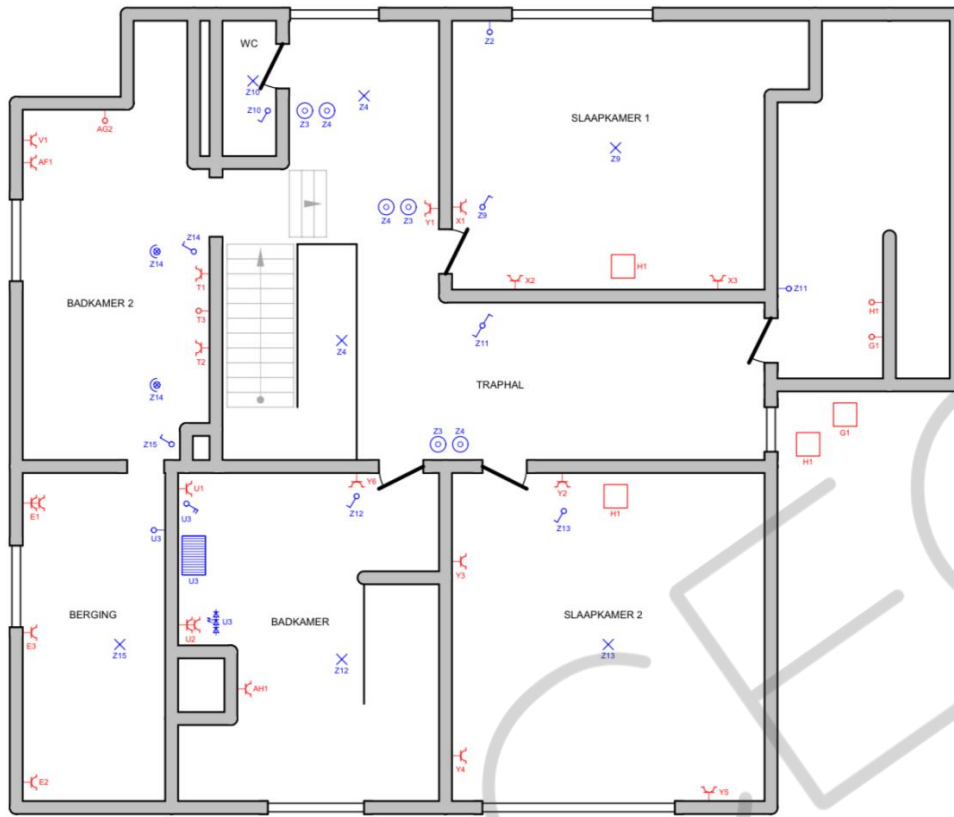

1STE VERDIEPING

*[Handwritten signature]*  
 Peter Koster  
 018

<b>Plaats van de elektrische installatie</b> Arendinence Mereldreef 1 Zoersel	<b>Installateur</b> COMFORT TECHNIEK HOLLEWEG 20 2920 KALMTHOUT GSM: 0483043798 e-mail: info@comfort-techniek.be BE0776389582	<b>p. 5/7</b> <b>Situatieschema</b> 3 x 400V + N - 50Hz
Schema's getekend door: Elektrotechniek Couteau - BTW BE 0534.491.675		



