

Procès-verbal de contrôle d'une installation électrique en BT et TBT

Date inspection: 07/06/2017

CONFORME

Étiquette d'identification:

Inspecteur: 

Mentor: -

Référence du client1: -

N° TVA:-

N° C. Ident:-

Marque et type d'appareil de mesure: Fluke 1663

N° série:: 4241005

Adresse de l'installation

Rue Des Bruyeres
 Numéro 7
 Boîte 7034
 Code postal Mons
 Commune Belgique
 Pays

Propriétaire

Nom 
 Rue Des Bruyeres
 Numéro 7
 Boîte 7034
 Code postal Mons
 Commune Belgique
 Pays

Nom de contact

Nom

Téléphone

N° TVA

Numéro Gsm (SMS)

Numéro de téléphone

Type : Maison

EAN :-

N° compteur: : 2001116

Type de contrôle:

 Contrôle périodique d'une installation domestique selon les articles RGIE 271, 271bis et 86.
 Tension: 1~230V Liaison comp / tableau: 10 mm² Protection

 Distributeur: ORES NombresMax: 40 A Nombres circuits: 30 Ri GEN: 0,61 M
 tableaux: 2

Prise de terre: Electrode verticale enterrée RE: 6 Ω

INTERRUPTEUR DIFFÉRENTIEL

IΔ (mA)	In (A)	In - autres (A)	I _{Δt}	Type	Circuits protégés	Test	x 2,5
300	40		22,5kA2s (3000A)	A	7	Ok	Ok
30	40		22,5kA2s (3000A)	A	23	Ok	Ok

DESCRIPTION INSTALLATION

Nombres circuits	Curve	Protection IN (A)	(autres)	P	Section (mm²)
Voir schémas					
Contrôle visuel (général)	<input checked="" type="checkbox"/> BON <input type="checkbox"/> PB	Contact direct	<input checked="" type="checkbox"/> BON <input type="checkbox"/> PB	Contact indirect	<input checked="" type="checkbox"/> BON <input type="checkbox"/> PB
Raccordement	<input checked="" type="checkbox"/> BON <input type="checkbox"/> PB	Schéma correct	<input checked="" type="checkbox"/> BON <input type="checkbox"/> PB	schéma en annexe par Aceg asbl	
Liaisons équipotentielles	<input checked="" type="checkbox"/> BON <input type="checkbox"/> PB <input type="checkbox"/> pas d'application <input type="checkbox"/> en attente				
Continuité	<input checked="" type="checkbox"/> BON <input type="checkbox"/> PB	Éclairage / machines	<input checked="" type="checkbox"/> BON <input type="checkbox"/> PB <input type="checkbox"/> PA		

REMARQUES / INFRACTIONS / NOTES

Commentaire

CONCLUSION

- ☒ L'installation électrique est conforme au RGIE.
- ☐ Les mesures nécessaires ont été prises afin de s'assurer que le différentiel, placé au début de l'installation soit sécurisé par plombage en amont et aval.
- ☒ Le schéma unifilaire et le schéma de position ont été contrôlés et sont conformes à l'installation.
- ☐ L'installation électrique n'est pas conforme.. Les travaux nécessaires pour faire disparaître les manquements constatés doivent être exécutés sans retard, et toutes mesures adéquates doivent être prises pour qu'en cas de maintien en service des installations, les infractions ne constituent pas un danger pour les personnes et les biens. Date:
- ☐ L'installation électrique n'est pas conforme.. La visite de contrôle prévue par l'art 276bis du RGIE, doit avoir lieu au plus tard 18 mois après la date de l'acte de vente. Les coordonnées du nouveau propriétaire doivent nous parvenir après signature de l'acte de base. Si le recontrôle est effectué par un autre organisme, celui-ci est prié de nous en tenir informé suite à sa visite. Date:



Cet exemplaire en pdf est la version originale et peut être diffusé en copie.

Nombre annexe: 12

PUBLICATION DU RAPPORT D'INSPECTION

L'inspecteur Catnara Raimondo

Devoirs du propriétaire ou locataire dans les installations soumises au AREI

- Le procès-verbal de conformité ou de visite doit être conservé dans le dossier électrique de l'installation.
- Chaque modification apportée à l'installation doit être mentionnée dans le dossier électrique.
- Tout accident survenu aux personnes et dû directement ou indirectement à la présence d'installation électrique doit être communiqué à la direction Energie Gaz - Electrique du Service Public Fédéral concerné.

Qualité

- La reproduction de ce rapport n'est autorisée que sous sa forme intégrale et uniquement avec l'accord écrit de l'organisme et du demandeur.
- Le contrôle a porté sur les parties visibles et normalement accessibles de l'installation.

www.aceg.be

02 880 88 90

BE53 0689 0209 2953 - BTW BE0846.351.031

Feuille de route pour une installation qui est conforme:

Etape 1	Etape 2	Etape 3	Etape 4
Lisez ce protocole attentivement et faites attention à toutes les notes.	Si vous faites des améliorations majeures à l'installation, vous êtes obligé de faire une reinspection	Le prochain contrôle périodique est prévu pour 07/06/2042	ACEG est à votre service pour tout autres contrôles nécessaires.

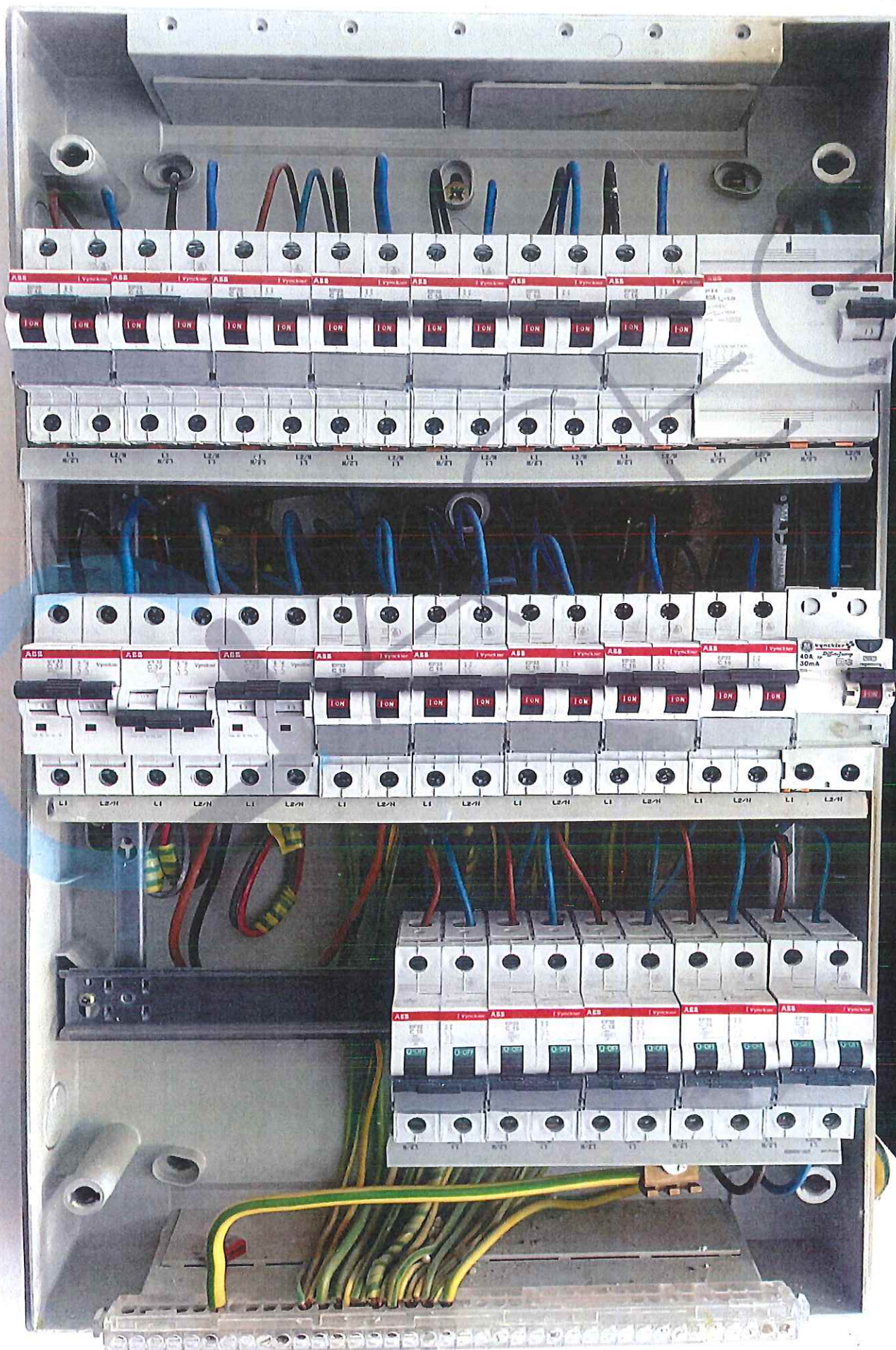



RUE DES BRUYERES 7 7034 MONS

07 JAN 2017

UNITAIRE A12

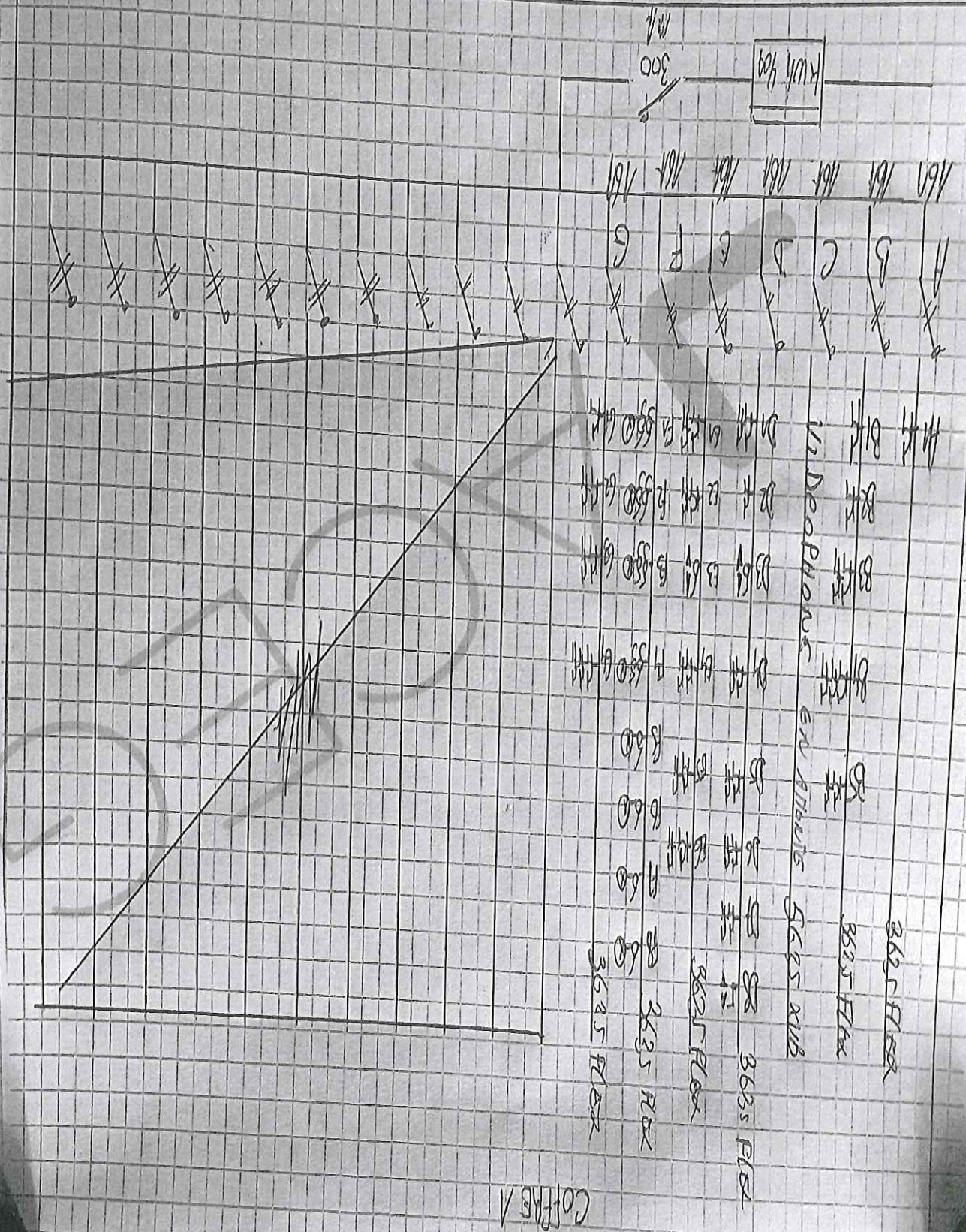

RUE DES BRUYERES 7 7034 MOUS
UTILITAIRE 2/2

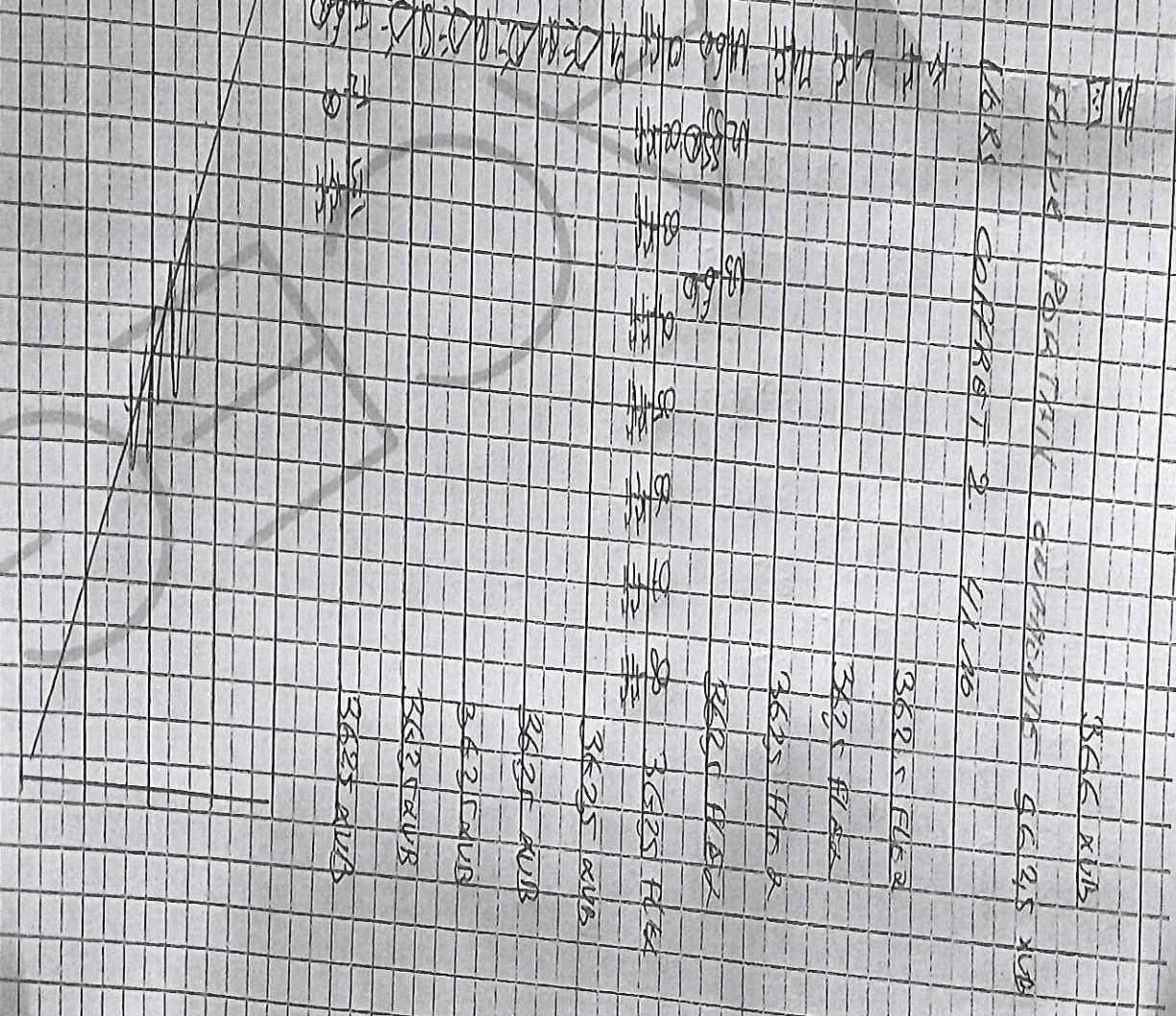
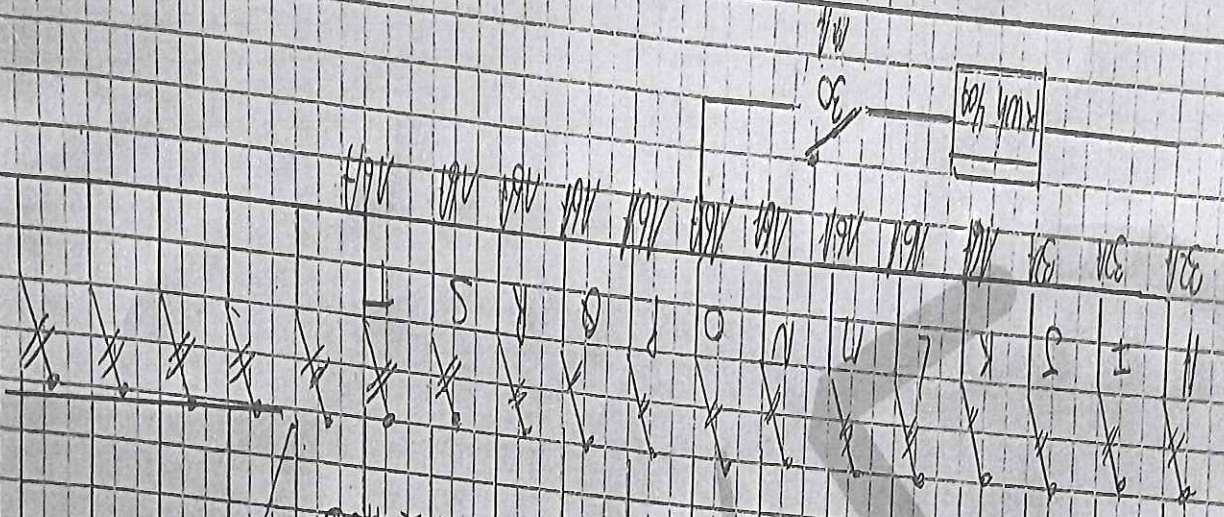

UNIT 1

~~0-7 JUN 2017~~

55000000

68105 4x 10

8575 FELIX

3527458

2025-12-28

2625

11/22/25

FLEx 352, 1

Hex 3525

Feb 25/22

1783625

2.3.2.2

At 26.5

CONFIDENTIAL

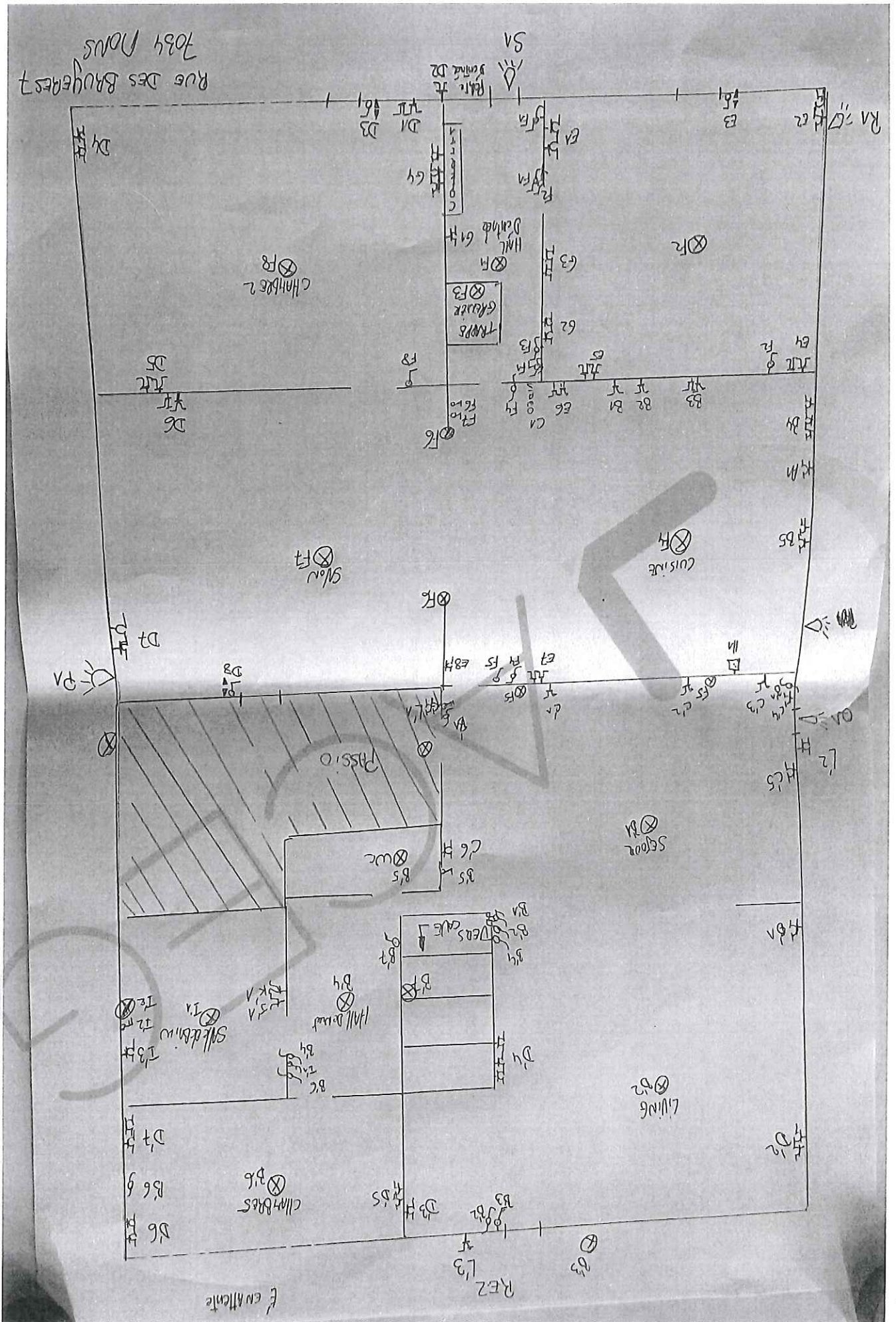

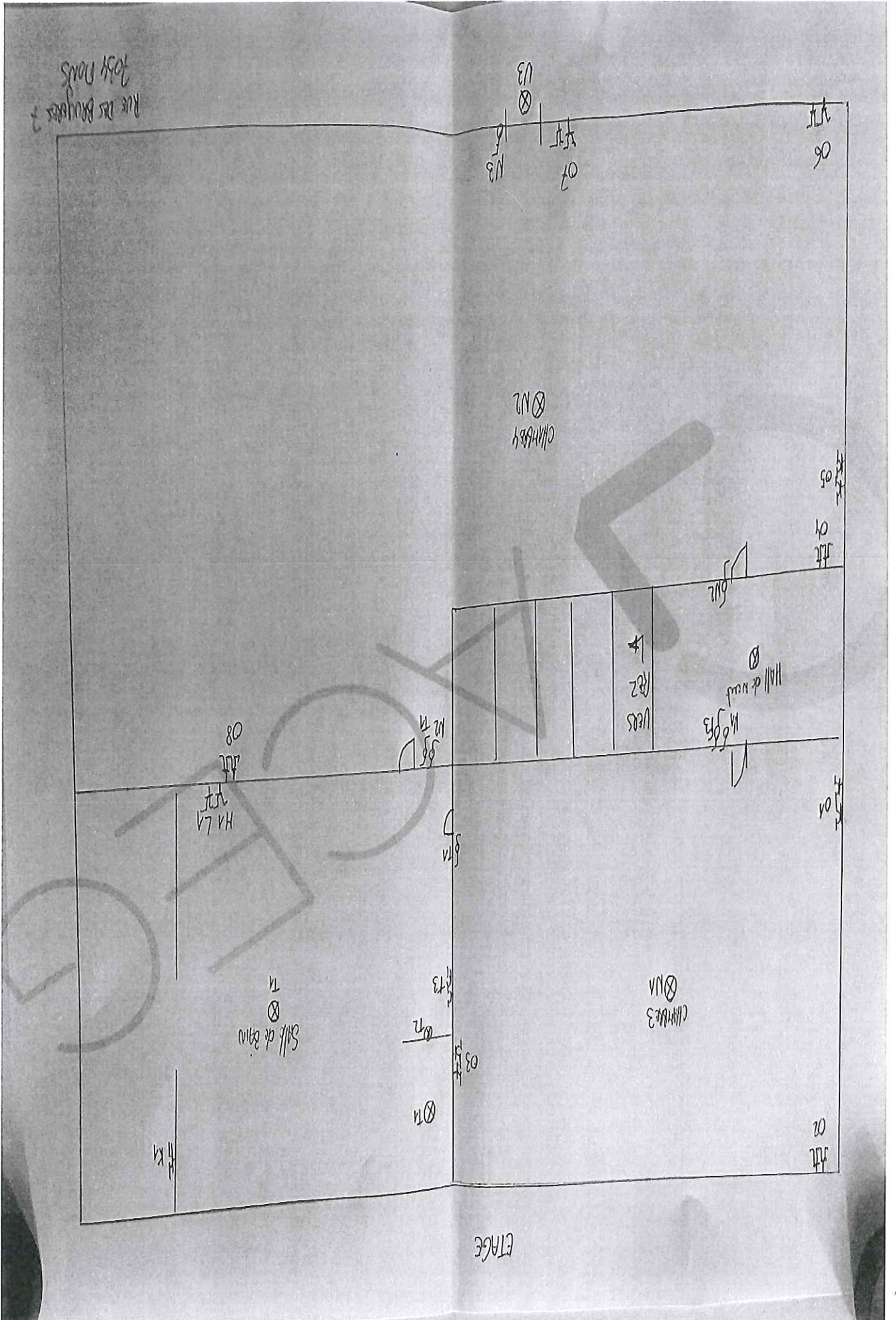

7. rue de Bruges 7
7031 Paris.

5.9

29

7, 11, 14

VERS 8627

CONFIDENTIAL

7/2
F

7,1
15

CAVE

A : Lave Vaiselle

B : Cuisine

C : Videophone

D : Prise chambre 2 + Salon

E : Prise Chambre 1 + Cuisine

F : Eclairage Rez + Hall

G : Hall d entrée + TV

H : Taque

I : Futur Portail

J : Alim vers Coffret 2

K : Boiler Etage

L : Machine a laver etage

M: Sechoir Etage

N : Eclairage chambre 3 et chambre 4

O : Prise Chambre 3 et Chambre 4

P : Eclairage Extérieur

Q : Eclairage Extérieur

R : Eclairage Extérieur

S : Eclairage Extérieur

T : Salle de Bain etage

07 JAN 2017

RUC des BAUGES

7034 nous

07 JUN 2017
Rue des Bruyères 1
1054 NOUS

- A' : General
- B' : Eclairage Sejour + Chambre 1
- C' : Prise Salle a manger + WC
- D' : prise chambre + living
- E' : Remise en attente
- F' : Prise Cave
- G' : chaudiere
- H' : Boiler
- I' : Salle de bain
- J' : Machine a laver
- K' : Sechoir
- L' : Prise Exterieur