



Rapport

RAPPORT N°

GEM/15/61229908/00/FR/000

Original



040 - INSP

Installations électriques à basse tension et à très basse tension (Livre 1 - AR 8/09/2019) - Direction générale de l'Énergie

Rue Mitoyenne 287 - 4840 Welkenraedt



Effectué le :

12/09/2023 12:59 - 13:55



Effectué par : LAURENT LALOUX (3892)

Non Conforme

IDENTIFICATION DES TIERS

Demandeur du contrôle

Nom, Prénom	CREUTZ Daniel
Adresse	Hangstrasse 20- 52076 AACHEN

Propriétaire, exploitant ou gestionnaire

Nom, Prénom	Rodolf Rauss
Adresse	Rue Mitoyenne 287 - 4840 Welkenraedt

Responsable des travaux

Pas d'application

IDENTIFICATION DE L'INSTALLATION ÉLECTRIQUE

ID Vincotte	100 206 325
Adresse	Rue Mitoyenne 287 - 4840 Welkenraedt
Code EAN	Code EAN non communiqué
N° Compteur	16486395
Compteur index jour	99,6
Compteur index nuit	64,9
N° Compteur exclusif nuit	6053751
Compteur exclusif nuit - index	94191,2
Type d'installation	Inst. DOMESTIQUE

VINCOTTE asbl

Organisme de contrôle agréé - Service Externe pour les Contrôles Techniques sur le lieu de travail
Siège social : Jan Olieslagerslaan 35 1800 Vilvoorde Belgique tel: +32 81 432 773 buildingsouth@vincotte.be
TVA BE 0402.726.875 RPM Bruxelles BNP Paribas Fortis : BE25 2100 4144 1482 BIC : GEBABEBB

DONNÉES DU CONTRÔLE

Le contrôle est réalisé suivant les prescriptions du Livre 1 de l'arrêté royal du 8 septembre 2019 établissant le Livre 1 sur les installations électriques à basse tension et à très basse tension, le Livre 2 sur les installations électriques à haute tension et le Livre 3 sur les installations pour le transport et la distribution de l'énergie électrique (M.B. du 28/10/2019), dénommé « Livre 1 » dans ce document.

Type de contrôle suivant	- Visite de contrôle (6.5.)
Date de réalisation de l'installation	- A partir du 01/10/1981 et avant le 01/06/2020
Informations sur le contenu	- Le contrôle n'a porté que sur les parties visibles et accessibles de l'installation.
Dérogations	- Application de la partie 8

DONNÉES DE L'INSTALLATION ÉLECTRIQUE

Tension (V)	400+N
Nature du courant	Triphasée
Type d'électrode de terre	Piquet(s) de terre
Canalisation d'alimentation - Type	VFVB
Canalisation d'alimentation - Section (mm ²)	16
Nombre de circuits	12
Type de schéma de mise à la terre	TT
Protection de branchement actuelle (A)	30
Protection de branchement actuelle (excl. nuit) (A)	30
Tension (compteur excl. nuit) (V)	400+N
Nature du courant (compteur excl. nuit)	Triphasée
Canalisation d'alimentation (compteur excl. nuit) - Type	VFVB
Canalisation d'alimentation (compteur excl. nuit) - Section (mm ²)	16
Dispositifs (gén.) à courant différentiel installés	4

Différentiel	In(A)	Sensibilité (mA)	Type
Différentiel	40	300	AC

Description de l'installation électrique

Td nuit

description tableau	3x16 A minijump 2 x10 A minijump
Nombre de dispositif à courant différentiel-résiduel	2
Nombre de circuits	3



(Photo extérieur)

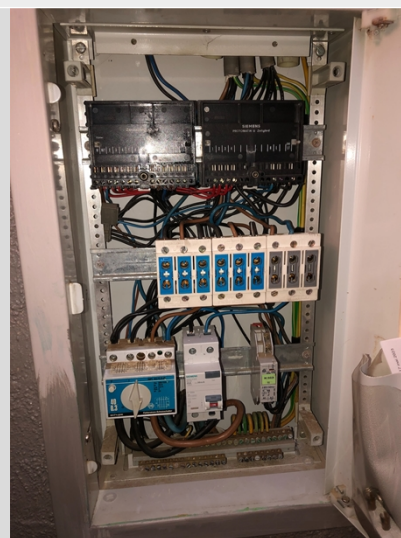

(Photo intérieur)

Tgbt jour

description tableau	19 minijump
Nombre de dispositif à courant différentiel-résiduel	2
Nombre de circuits	9



(Photo intérieur)

Type prise de terre	Piquet(s) de terre
Valeur (Ω)	48

SCHÉMAS, PLANS ET DOCUMENTS DE L'INSTALLATION

Schémas unifilaires	Pas présent
Plan de position	Pas présent

RÉSULTATS DU CONTRÔLE

Contrôles effectués

Exécution de l'installation électrique conformément aux schémas unifilaires et aux plans de position	P.A.
Etat du matériel électrique d'installation fixe	Nok
Mesures de protection contre les chocs électriques par contacts directs et indirects	Nok
Contrôle visuel du matériel fixe ou installé à poste fixe pouvant présenter des dangers pour les personnes et des biens	Nok
Contrôle visuel du matériel mobile pouvant présenter des dangers pour les personnes et des biens	P.A.

Mesures et essais

Résistance(s) de dispersion de la (des) prise(s) de terre (Ω)	48
Valeur du niveau d'isolement général (M Ω)	0.2
Test des dispositifs à courant différentiel (test bouton)	Ok
Test des dispositifs à courant différentiel (test boucle de défaut)	Nok
Continuité des conducteurs de protection et des liaisons équipotentielles (principale et supplémentaire)	Nok

Infractions constatées

Différentiel

- Prévoir un interrupteur différentiel (au moins) du type A (L1: 5.3.5.3.; L3: 5.3.5.3.).

DOCUMENTS

- Prévoir le(s) schéma(s) de position de l'installation électrique domestique (L1: 3.1.2.; 9.1.2.).
- Prévoir le(s) schéma(s) unifilaire de l'installation électrique domestique (L1: 3.1.2.; 9.1.2.).

EQUIPOTENTIELLE PRINCIPALE

- Réaliser les liaisons équipotentielles principales et leurs connexions (L1: 4.2.3.2.; 4.2.3.4.; L3: 4.2.3.2.; 4.2.3.4.).

- Réaliser les liaisons équipotentielle principales par des conducteurs isolés vert/jaune de section minimum 6 mm² (L1: 5.4.4.1.; L3: 5.4.4.1.).

Principal

- les appareils et/ou le matériel électrique installé est inadéquat pour le volume de la salle d'eau (L1: 5.1.4.; 9.1.6.; 7.1.3.1.).
- les appareils et/ou le matériel électrique installé est inadéquat pour le volume de la salle d'eau (L1: 5.1.4.; 9.1.6.; 7.1.3.1.).



PRISE DE TERRE

- La valeur de la résistance de dispersion de la prise de terre doit être de maximum 30 Ohms (L1: 5.4.2.1.).
- Prévoir un dispositif de coupure (barrette de sectionnement), afin de permettre la mesure de la résistance de dispersion de la prise de terre (L1: 2.5.; 5.4.3.5.; L3: 2.5.; 5.4.3.5.). Trop oxydé
- Le dispositif de coupure (barrette de sectionnement) doit être placé dans un endroit aisément accessible (L1: 5.1.5.1.; L2: 5.1.5.1.; L3: 5.1.5.1.). Trop oxydé. Entree maison
- La valeur de la résistance de dispersion de la prise de terre doit être de maximum 30 Ohms (L1: 5.4.2.1.).

TABL. : Td nuit

- Adapter l'intensité nominale (In) du dispositif de protection, trop élevée pour la canalisation et/ou le récepteur installé en aval (L1: 4.4.3.2.; L3: 4.4.4.2.).

TABL. : Tgbt jour

- La valeur de la résistance d'isolement de ce circuit est insuffisante, celle-ci doit être au minimum de 500.000 ohms (L1: 6.4.5.1.; L3: 6.4.5.1.).
- Prévoir un interrupteur différentiel distinct d'une sensibilité max. de 30mA pour la (les) salle(s) de bain ou salle(s) de douche(s) (L1: 4.2.4.3.; 7.1.6.).
- Prévoir un interrupteur différentiel distinct d'une sensibilité de max. 30mA pour lessiveuse, lave-vaisselle et/ou séchoir et appareils assimilés (L1: 4.2.4.3.).

- Prévoir un circuit exclusivement dédié pour chacun des appareils suivant: le lave-linge / le lave-vaisselle / le sèche-linge / la cuisinière électrique / la plaque de cuisson électrique / le four électrique / chaque appareil (mobile) à poste fixe Pnom >= 2600 W. Les appareils d'un chauffage électrique à poste fixe sont alimentés par un ou plusieurs circuits exclusivement dédiés. La section des canalisations électriques, qui sont destinées à alimenter ces appareils ou machines électriques, est choisie en fonction de la puissance de ces appareils ou machines électriques (L1: 5.2.1.2.).
- Livre 1 ; Placer diff 40 A in minimum
- Le dispositif à courant différentiel-résiduel ne présente plus les garanties de sécurité nécessaires (L1: 1.4.2.1.; L3: 1.4.2.1.). 300 ma
- Prévoir du matériel dont le degré de protection est au moins IPXX-B (L1: 4.2.2.3.; 4.2.2.4.; 5.1.4.; L2: 4.2.2.2.; 4.2.2.3. 5.1;4.; L3: 4.2.2.2.; 4.2.2.3.; 5.1.4.). Obturateur mqt

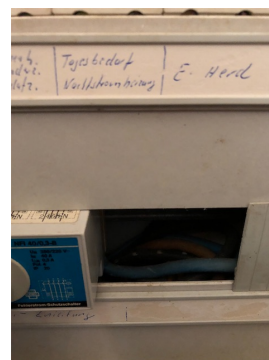

TOUR : Installation

- Prise(s) : la broche de terre est à relier à la terre de l'installation (L1: 5.3.5.2.). Revoir la continuité de terre dans son intégralité après modification
- Raccorder le récepteur avec enveloppe conductrice ne comportant qu'une isolation principale (classe I) au réseau de terre par un conducteur de protection (L1: 5.4.3.6.; L3: 5.4.3.6.).
- Prévoir des prises de courant conformes à la NBN C61-112 avec contact de terre et sécurité enfants (L1: 1.4.2.3.; 4.2.2.3.; 5.3.5.2.). Divers endroits maison



- Nous communiquer les caractéristiques essentielles, ces données ne figurent pas (ou sont incomplètes) sur l'appareil ou la machine, afin de prendre connaissance des garanties de sécurité (L1: 5.1.1.1.; L2: 5.1.1.1.; L3: 5.1.1.1.). Canalisations type allemandes
- Livre 1 ; Supprimer extension câble souple



Remarques

FINALISATION

- Descriptif : 19 minijump ,3x16 A minijump 2 x10 A minijump

Principal

- Liaison équipotentielle supplémentaire non visible / non accessible

TABL. : Td nuit

- Protection mqt (minijump)

CONCLUSION DU CONTRÔLE

L'installation électrique n'est pas conforme aux prescriptions du Livre 1 (AR du 08/09/2019) concernant les installations électriques à basse tension et à très basse tension.

Il y a lieu de donner suite aux remarques/recommandations reprises dans le présent rapport.

Un nouveau contrôle est à exécuter pour constater la disparition des infractions par le même organisme au plus tard avant : 12/9/2024

Les bornes d'entrée du ou des dispositif(s) à courant différentiel à l'origine de l'installation n'ont pas été scellées.

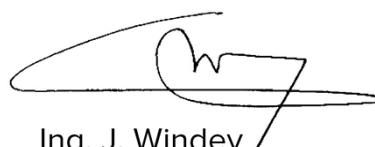

Ing. J. Windey
Directeur Général Vincotte

RAPPEL SUR LES PRESCRIPTIONS RÉGLEMENTAIRES

Le Service public fédéral ayant l'Energie dans ses attributions doit être avisé immédiatement de tout accident survenu aux personnes et dû, directement ou indirectement, à la présence d'installations électriques.

Les travaux nécessaires pour faire disparaître les infractions constatées au moment de la visite de contrôle doivent être exécutés sans retard et toutes mesures adéquates doivent être prises pour qu'en cas de maintien en service des installations, les infractions ne constituent pas un danger pour les personnes et les biens.

Dans le cas où des infractions subsistent lors de la nouvelle visite de contrôle, à réaliser au terme du délai de un an, l'organisme agréé se doit d'envoyer une copie du rapport de visite de contrôle à la Direction générale de l'Energie préposée à la haute surveillance des installations électriques domestiques.