

**RAPPORT D'UN EXAMEN DE CONFORMITE AVANT MISE EN USAGE ET/OU VISITE DE CONTROLE D'UNE
INSTALLATION ELECTRIQUE A BASSE TENSION ET TRES BASSE TENSION****Données générales**

Lieu du contrôle:	Chaussée d'Enghien 238 , 1480 SAINTES				
Propriétaire:	/				
Client:	AESRA PROPERTIES,Avenue Vanderaey 159A, 1180 UCCLE				
Type de locaux:	Maison	GRD:	ORES	Tarif:	Jour / nuit
Code EAN de l'installation:	Non-communiqué	N° compteur:	Jour 29420174 / Nuit	Index:	Jour 04837,2 / Nuit 92821,0 kWh
Installateur:	/				
N° TVA:	/	ou n° carte ID:	/	Émis à:	/ le /
Agent-visiteur:	Frédéric Querriaux				Date du contrôle: 01/07/2019

Type de contrôle

Conformément aux prescriptions du Règlement Général sur les Installations Electriques (RGIE) - Procédure interne QPRO/ELE/001	
Type de contrôle:	Art. 271/271bis Contrôle périodique (vente)
Info complémentaire:	Différentiel plombé
Réinspection à:	/
Protection contre les chocs électriques par contacts indirects: Art. 86 Locaux ou emplacements domestiques (réseau TT - alimentation de l'installation via compteur électrique)	

Données générales de l'installation électrique

Tension nominale:	3 x 230V	Courant nominal max:	40 A	Courant nominal sécurité principale:	40,00
Section du câble d'arrivée:	4x10 mm ²	Type:	XFVB	Section:	/
Prise de terre:	Barre ou piquet de terre			Conducteur de terre:	16 mm ²
Différentiel principal - In:	40 A	Sensibilité DI:	300 mA	Nombre de pôles:	4
Différentiel(s) principal(s) extra:	Diff 300 mA 40A Tetra				
Différentiel secondaire - In:	Aucun	Sensibilité DI :		Nombre de pôles:	
Différentiel(s) secondaire(s) extra:					
Nombre de circuits:	15	Nombre de coffrets:	2		

Mesures et contrôles

Résistance de dispersion:	/ Ohm	Protection contre les contacts indirects:	Pas en ordre	Plombage du différentiel:	En ordre
Isolement générale:	17,71 MOhm	Fonctionnement différentiel - Bouton test:	En ordre	Etat du matériel électrique fixe:	Pas en ordre
Test de continuité:	Pas en ordre	Fonctionnement différentiel - Test défaut:	En ordre	Schémas vs. réalité:	Absent
Protection contre les contacts directs:	Pas en ordre				

Conclusion : L'INSTALLATION N'EST PAS CONFORME AU RGIE		L'installation doit de nouveau être contrôlée avant le: 1 an après date du contrôle <input checked="" type="checkbox"/> par le même organisme (*)	
NOMBRE D'ANNEXES	Schéma d'implantation: Non Schéma unifilaire: Non Plan influences externes: N/A Autres: /	L'AGENT-VISITEUR: 	Visa du distributeur:

Visa de l'organisme de contrôle

ACA asbl - Organisme de Contrôle Agréé
Meensesteenweg 338 - 8800 Roeselare
TVA BE 0811.407.869
Tel. 065/33.49.79 - Fax 065/33.66.29
info@acavzw.be - www.acavzw.be

Ce rapport doit être conservé dans le dossier de l'installation électrique (et doit – le cas échéant – être soumis au Service interne pour la Prévention et la Protection au travail et au Comité pour la Prévention et la Protection au travail). En outre, toute modification intervenue dans l'installation doit être renseignée dans le dossier. Toute modification ou extension importante de l'installation électrique doit faire l'objet d'un examen de conformité avant la mise en usage. Le Service Public Fédéral ayant l'Energie dans ses attributions doit être avisé immédiatement de tout accident survenu aux personnes et dû, directement ou indirectement, à la présence d'électricité.

(*) Les travaux nécessaires pour faire disparaître les infractions constatées pendant la visite de contrôle, doivent être exécutés sans retard et toutes mesures adéquates doivent être prises pour qu'en cas de maintien en service des installations, les infractions ne constituent pas un danger pour les personnes et les biens. Dans le cas où, lors de la nouvelle visite de contrôle, des infractions subsistent, l'organisme agréé se doit d'envoyer une copie du procès-verbal de visite de contrôle à la Direction générale de l'Energie préposée à la haute surveillance des installations électriques domestiques.

Description des circuits

Coffret Jour
Disj Auto BIP 2x10A / 10x16A
Disj Auto TRI 1x25A

CONSTATATIONS: Remarques

- A1 : Les schémas électriques doivent être joints obligatoirement dans le dossier de l'installation électrique. Il est fortement conseillé de joindre une copie de ceux-ci à proximité du coffret électrique principal.
- A3 : Tous les dispositifs de protection au courant différentiel résiduel dans l'installation électrique doivent être testés périodiquement (p.ex. mensuel) en utilisant le bouton test (cfr. les instructions du fabricant).
- AD : Le contrôle comprend seulement les parties visibles de l'installation.
- AD2 : Le contrôle effectué est un contrôle instantané basé sur le moment de passage. Ce rapport électrique est uniquement le reflet de l'installation électrique repris au moment de la vérification.
- AE : Le bien est meublé au moment du contrôle.
- AH : Il est conseillé d'obturer correctement et complètement toutes les ouvertures non utilisées de l'installation existante (introduction des câbles, ouvertures dans l'écran de protection,...). (art. 19)
- AK : Tous les appareils de classe I doivent être alimentés obligatoirement par des socles de prises avec broche de terre reliée à la prise de terre.
- B : On ne peut pas exclure le fait qu'au dépôt des schémas, il pourrait y avoir d'autres infractions.
- D : L'éclairage n'est pas placé définitivement.
- U : Il faut au moins trois exemplaires des schémas électriques.
- X : La valeur de la résistance de dispersion de la prise de terre n'a pas pu être mesurée. Cette valeur devrait être de préférence inférieure à 30 ohm.

CONSTATATIONS: Infractions

Infractions - Schémas et plans:

- 1.01. : Schéma unifilaire de l'installation est à réaliser ou à compléter. (art 16, 268, 269)
- 1.01A. : Le schéma unifilaire doit obligatoirement contenir les informations suivantes: la tension et la nature du courant, l'exécuteur de l'installation électrique (nom et numéro TVA, ou, en son absence, le numéro, la date et la commune d'émission de la carte ID) et sa signature, l'adresse de l'installation, le nom du propriétaire et sa signature, et la date de rédaction du schéma.
- 1.02. : Schéma de position de l'installation est à réaliser ou à compléter. (art 269)
- 1.02A. : Le schéma de position doit obligatoirement contenir les informations suivantes: l'exécuteur de l'installation électrique et sa signature, l'adresse de l'installation, le nom du propriétaire et sa signature, et la date de rédaction du schéma.
- 1.04. : La tension nominale et le pictogramme de danger électrique doivent être affichés sur le tableau et en un endroit judicieusement choisi.

Infractions - Installation de la prise de terre:

- 3.04. : Le dispositif de coupure ou la barrette de sectionnement manque ou n'est que difficilement ou pas du tout accessible. (art 15.01, 70.05)
- 3.06. : Les liaisons équipotentielles principales: elles manquent / elles ne sont pas complètes / elles ne sont pas vert/jaune / la section n'est pas correcte (min 6mm²). (art 72, 78.05, 86.05)
- 3.13. : Raccordez les appareils de classe 1 par un conducteur de protection (PE) au réseau de terre. (art 30.07, 70.06)
- 3.15. : Les armatures des câbles du type XFVB et EVAVB arrivées et départ du tableau sont à raccorder à la terre. (art 72)

Infractions - Coffrets de repartition:

- 4.01. : Le(s) coffret(s) de répartition ne sont pas de classe 1 ou 2. (art 248.01)
- 4.05. : Remplacez le tableau; le degré de protection contre les contacts directs n'est pas suffisant. (art 248.01)
- 4.06. : (Re)placez la porte et/ou l'écran de protection du tableau. Possibilité de contact avec des pièces nues sous tension. (art 19, 49.01, 248)
- 4.07. : Les pièces nues sous tension et accessibles ne sont pas protégées correctement. (art 19)
- 4.08. : Obturez les ouvertures non utilisées du tableau ou coffret. (art 19, 49.01, 248)
- 4.10. : Réalisez ou complétez le repérage de chaque circuit et/ou appareillage, bornes de raccordement, etc. (lisibilité et qualité durable) (art 16, 248)

Infractions - Dispositifs de protection à courant différentiel-résiduel:

- 5.06. : Les connexions entre le différentiel et les borniers/peignes de raccordements doivent être réalisées avec du cuivre massif ou avec des conducteurs souples équipés d'embouts sertis ou équivalents. (art 251.05)
- 5.08. : Prévoyez un interrupteur différentiel distinct d'une sensibilité de 30 mA pour l'installation de salles de bains/douches. Cet interrupteur différentiel est inférieure à celui placé à l'origine de l'installation. (art 86.08)
- 5.09. : Prévoyez un interrupteur différentiel distinct d'une sensibilité de 30 mA pour lessiveuse, lave-vaisselle et/ou séchoir et appareils semblables. Cet interrupteur différentiel est inférieure à celui placé à l'origine de l'installation. (art 86.08)

Infractions - Protection contre les surintensités:

- 6.08. : Les circuits prises ou circuits mixtes (prises + éclairages) doivent être réalisés avec des conducteurs d'une section minimale de 2.5 mm². (art 198)
- 6.08B. : Les circuits prises ou circuits mixtes (prises + éclairages) doivent être protégés par un disjoncteur automatique ou un fusible avec intensité nominale maximale de 20A respectivement 16A. (art 5, 7, 116)
- 6.09. : Pour le raccordement de cuisinières électriques, buanderies et lessiveuses, prévoir un conducteur d'une section de 6 mm² en mono ou 4 mm² en triphasé. (art 198)

Infractions - Installation électrique:

- 7.04. : Les interrupteurs, les prises et boîtes de branchement doivent être ajustés ou refixés selon les règles de l'art. (art 9.03)
- 7.04A. : Tous les interrupteurs, socles de prises, etc. doivent être munis de caches de protection nécessaires. (art 49)
- 7.14A. : Adaptez le degré de protection (IP) du matériel électrique placé dans la/les salle(s) de bains au volume électrique dans lequel il est installé. (art 19, 86.10)
- 7.15. : Prévoyez des matériaux dans des locaux habituels dont les enveloppes ont le degré de protection (IP) est au moins IP2X (IPXX-B) et pour des locaux publics au moins le degré de protection IP4X (IPXX-D). (art 19, 49.01)

Infraction - Conducteurs et code de couleur:

- 8.05. : Les canalisations doivent être fixées tout le long de leur parcours au moyen d'attaches adaptées. (art 143, 209)
- 8.09. : Les conducteurs du type VOB ne sont pas placés partout en tubes ou goulottes appropriées. (art 214)

Infractions supplémentaires et/ou explications additionnelles:

3,13 A VERIFIER

6,08 / 6,08B / 6,09 A VERIFIER

7,04 Cuisine
7,04A Cuisine
7,15 Cave

8,05 Cave
8,09 Cave

ANNEXE – INSTALLATION ELECTRIQUE A BASSE TENSION ET TRES BASSE TENSION**Données générales**

Annexe à rapport n°:	513600991	Tension nominale: 3 x 230V
Lieu du contrôle:	Chaussée d'Enghien 238 , 1480 SAINTES	
Propriétaire:	/	
Agent-visiteur:	Frédéric Querriaux	Date du contrôle: 01/07/2019

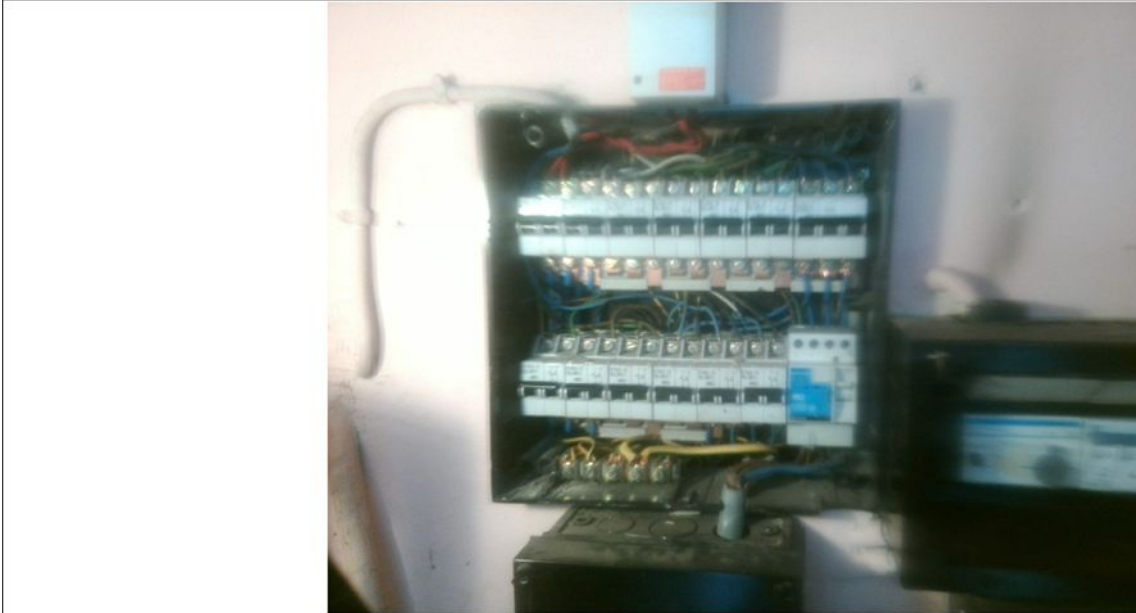
Schéma d'implantation simplifié (Art. 276bis) ou photo/schéma de l'installation (électrique)

Signature client:

Signature agent-visiteur:

ANNEXE – INSTALLATION ELECTRIQUE A BASSE TENSION ET TRES BASSE TENSION

Données générales

Annexe à rapport n°:	513600991	Tension nominale: 3 x 230V
Lieu du contrôle:	Chaussée d'Enghien 238 , 1480 SAINTES	
Propriétaire:	/	
Agent-visiteur:	Frédéric Querriaux	Date du contrôle: 01/07/2019

Schéma d'implantation simplifié (Art. 276bis) ou photo/schéma de l'installation (électrique)



Signature client:

Signature agent-visiteur:

