

## Procès-verbal de contrôle d'une installation électrique en BT et TBT

### CONFORME

<b>Date inspection:</b> 02/12/2019	<b>Inspecteur:</b> Kurt De Smedt	<b>Mentor:</b>	<b>Installateur:</b> Parau Nicolae Aliosa
<b>Étiquette d'identification:</b> 1050 EK1	N° TVA: BE 885 606 931	<b>Client reference:</b>	N° C. Ident:-
<b>Marque et type d'appareil de mesure:</b> Metrel EUROTEST 61557	N° série:: 18120244		
<b>Adresse de l'installation</b>		<b>Propriétaire</b>	
Rue	Av. Louise	Nom	Louveaux Dominique
Numéro	515/3 G avant	Rue	-
Boîte		Numéro	-
Code postal	1050	Boîte	-
Commune	Bxl	Code postal	-
Pays	Belgique	Commune	-
		Pays	Belgique
<b>Nom de contact</b>		<b>Installateur</b>	
Téléphone	Nicolae	Nom	Parau Nicolae Aliosa
Numéro Gsm (SMS)	0485/333015	N° TVA	BE 885 606 931
		Numéro de téléphone	0485/333015
		E-mail	paraualiasa@yahoo.com
<b>Type :</b> appartement	<b>EA N :</b> 54	<b>N° compteur :</b> 50043638-2006	

**Type de contrôle:** Contrôle de conformité d'une nouvelle installation domestique selon les articles RGIE 270 et 86.

Distributeur: SIBELGA Tension: 3~230V Liaison comp / tableau: 10 mm<sup>2</sup> Protection Max: 40 A

Nombres tableaux: 2 Nombres circuits: 10 Ri GEN: 310 MΩ

Prise de terre: Electrode verticale enterrée RE: 9,23 Ω

#### INTERRUPTEUR DIFFÉRENTIEL

IΔ (mA)	In (A)	In - autres (A)	I-t	Type	Circuits protégés	Test	x 2,5
300	40		22,5kA2s (3000A)	A	10	Ok	Ok
300	40		22,5kA2s (3000A)	A	10	Ok	Ok
30	40		22,5kA2s (3000A)	A	10	Ok	Ok

#### DESCRIPTION INSTALLATION

Nombres circuits	Curve	Protection IN (A)	(autres)	P	Section (mm <sup>2</sup> )
1	C	25		3	4
5	C	20		2	2,5
4	C	16		2	-

<b>Contrôle visuel (général)</b>	<input checked="" type="checkbox"/> BON <input type="checkbox"/> PB	<b>Contact direct</b>	<input checked="" type="checkbox"/> BON <input type="checkbox"/> PB	<b>Contact indirect</b>	<input checked="" type="checkbox"/> BON <input type="checkbox"/> PB
<b>Raccordement</b>	<input checked="" type="checkbox"/> BON <input type="checkbox"/> PB	<b>Schéma correct</b>	<input checked="" type="checkbox"/> BON <input type="checkbox"/> PB	<b>schéma en annexe par Aceg asbl</b> <input checked="" type="checkbox"/>	
<b>Liaisons équipotentielle</b>	<input checked="" type="checkbox"/> BON <input type="checkbox"/> PB <input type="checkbox"/> pas d'application <input type="checkbox"/> en attente				
<b>Continuité</b>	<input checked="" type="checkbox"/> BON <input type="checkbox"/> PB	<b>Éclairage / machines</b>	<input type="checkbox"/> BON <input type="checkbox"/> PB <input checked="" type="checkbox"/> PA		

#### REMARQUES / INFRACTIONS / NOTES

Commentaire

O2 Aucune infraction.

O22 Cuisine équipée et/ou appareils de cuisine non placés.

O27 Le code EAN de l'installation n'a pas pu nous être communiqué durant notre visite.

Neant

#### CONCLUSION

- ☒ L'installation électrique est conforme au RGIE. La prochaine visite périodique est à prévoir avant le 2/12/2044
- ☒ Les mesures nécessaires ont été prises afin de s'assurer que le différentiel, placé au début de l'installation soit sécurisé par plombage en amont et aval.
- ☒ Le schéma unifilaire et le schéma de position ont été contrôlés et sont conformes à l'installation.

- ☐ **L'installation électrique n'est pas conforme..** Les travaux nécessaires pour faire disparaître les manquements constatés doivent être exécutés sans retard, et toutes mesures adéquates doivent être prises pour qu'en cas de maintien en service des installations, les infractions ne constituent pas un danger pour les personnes et les biens. Date:
- ☐ **L'installation électrique n'est pas conforme..** La visite de contrôle prévue par l'art 276bis du RGIE, doit avoir lieu au plus tard 18 mois après la date de l'acte de vente. Les coordonnées du nouveau propriétaire doivent nous parvenir après signature de l'acte de base. Si le recontrôle est effectué par un autre organisme, celui-ci est prié de nous en tenir informé suite à sa visite. Date:

Cet exemplaire en pdf est la version originale et peut être diffusé en copie.

Nombre annexe: 6

## PUBLICATION DU RAPPORT D'INSPECTION

L'inspecteur Kurt De Smedt

### Devoirs du propriétaire ou locataire dans les installations soumises au AREI

- Le procès-verbal de conformité ou de visite doit être conservé dans le dossier électrique de l'installation.
- Chaque modification apportée à l'installation doit être mentionnée dans le dossier électrique.
- Tout accident survenu aux personnes et dû directement ou indirectement à la présence d'installation électrique doit être communiqué à la direction Energie Gaz - Electrique du Service Public Fédéral concerné.

### Qualité

- La reproduction de ce rapport n'est autorisée que sous sa forme intégrale et uniquement avec l'accord écrit de l'organisme et du demandeur.
- Le contrôle a porté sur les parties visibles et normalement accessibles de l'installation.

www.aceg.be

02 880 88 90

BE42 7340 3433 2854 - BTW BE0846.351.031

### Feuille de route pour une installation qui est conforme:

Etape 1	Etape 2	Etape 3	Etape 4
Lisez ce protocole <b>attentivement</b> et faites attention à <b>toutes les notes</b> .	Si vous faites des améliorations majeures à l'installation, vous êtes obligé de faire une reinspection	Le prochain contrôle périodique est prévu pour 2/12/2044	ACEG est à votre service pour tout autres contrôles nécessaires.

# SCHEMA D'IMPLANTATION

## Av. LUISA 515 BRUXELLES

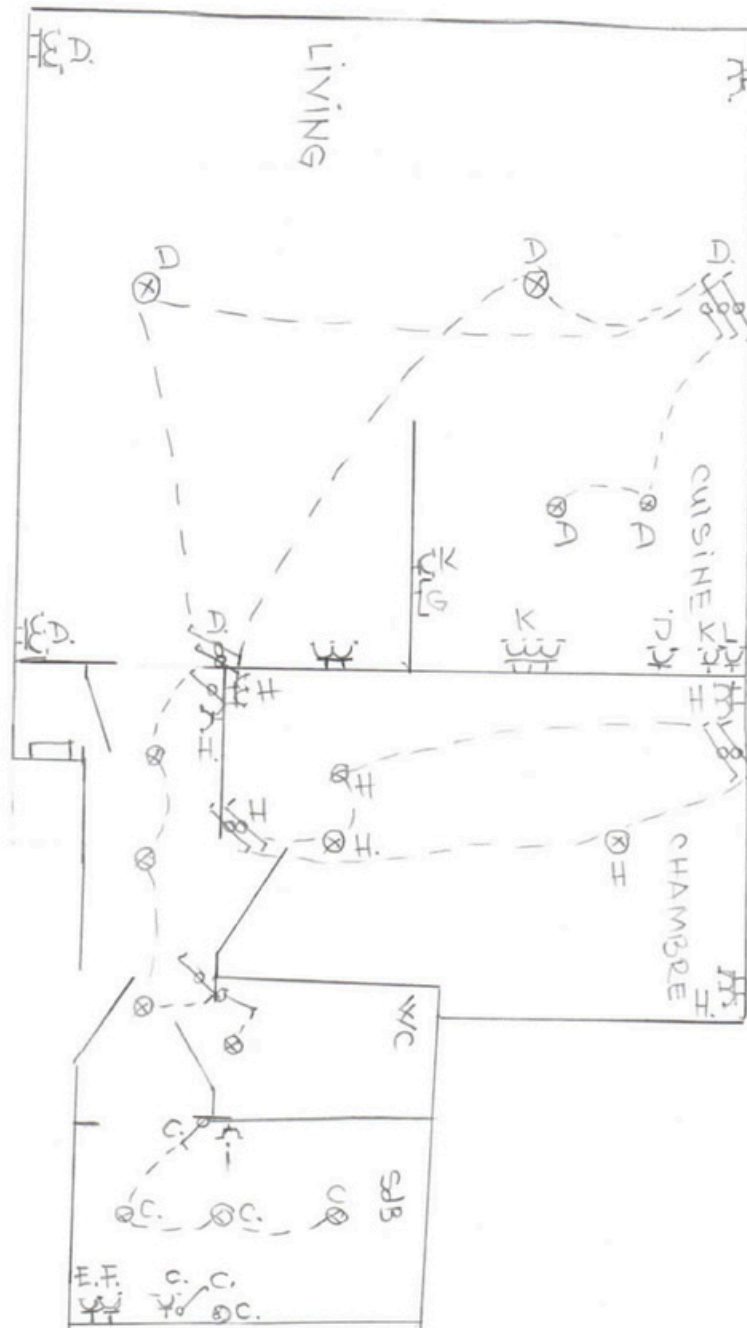

**GACEG**  
 Electricien / Installateur / Compagnon agréé  
 Kurt De Smedt

**PARAU NICOLAE ALIOSA**  
 électricien  
 Rue de Praetere, 36  
 1050 BRUXELLES  
 Nr. TVA BE 0885 606 931  
 Nr. GSM 0485 33 30 15  
 paraualiosa@yahoo.com

# SCHEMA UNIFILAIRE

## Av. LUISA 515 BRUXELLES

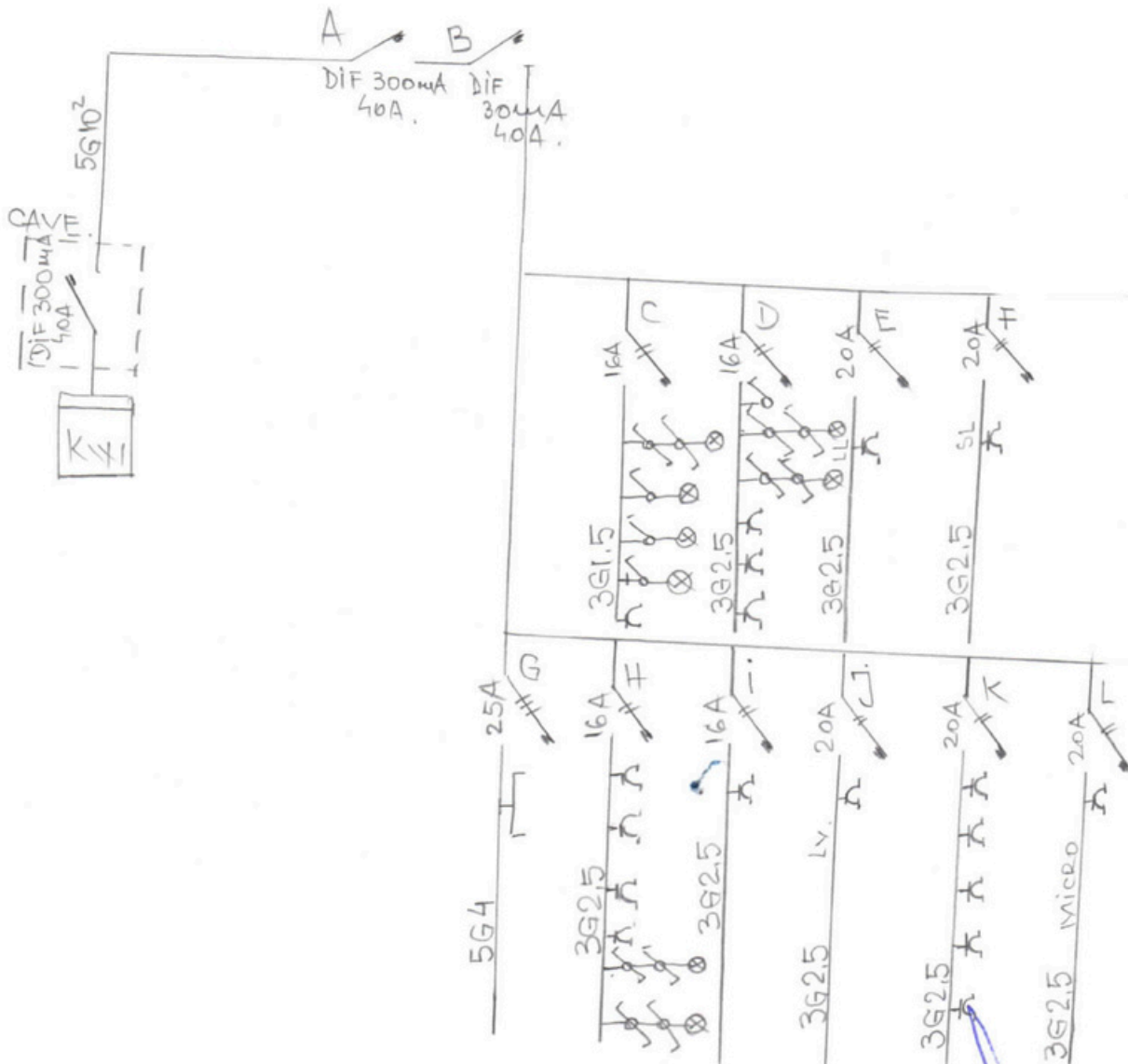

**ACEG**  
Electriciteit - Energie - Water / Electriciteit - Water  
**Kurt De Smedt**

**PARAU NICOLAE ALIOSA**  
 électricien  
 Rue de Praetere, 36  
 1050 BRUXELLES  
 Nr. TVA BE 0885 606 931  
 Nr. GSM 0485 33 30 15  
 paraualiasa@yahoo.com