



Beter gekeurd
Bien vérifié

CONTRÔLE QUALITÉ DE L'INSTALLATION ÉLECTRIQUE
ET DE LA PLUMBAGE EN BRUSSELS ET EN WALLONIE

L'INSTALLATION EST CONFORME

L'examen s'opère selon l'instruction de travail 10le006 ou 10le008 sur base des prescriptions indiquées ci-dessous.

Votre contrôle a été effectué par BTV ASBL, bureau BTV Hainaut, Rue des Bureaux 1a, 7160 CHAPELLE-LEZ-HERLAIMONT
T: 064 33 64 55, E: btv.hainaut@btvcontrol.be

Rapport N°: 0002-190417-08 Date du contrôle : 17/04/19
Extra date du contrôle:

DONNEES GENERALES:

ADRESSE DE L'INSTALLATION : PAYÉ
RUE DE NALINNES 362
6001 MARCINELLE

PROPRIETAIRE: Payé
Adresse : RUE DE NALINNES 362
6001 MARCINELLE

DEMANDEUR : Payé
Adresse : RUE DE NALINNES 362
6001 MARCINELLE

INSTALLATEUR : Payé
Adresse : RUE DE NALINNES 362
6001 MARCINELLE

Visualisation de l' installation

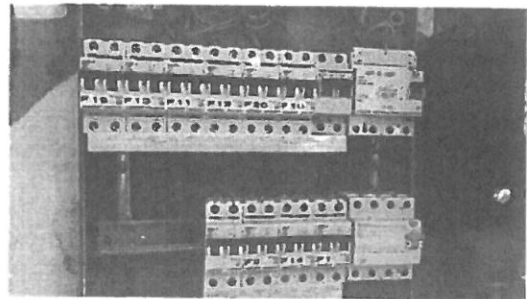

TVA ou CI : 592319665706

EAN : **Compteur n°** placé **Index :**

DESCRIPTION GENERALE ET CARACTERISTIQUES:

| | | | |
|----------------------------------|------------------------|----------------------------|--------------------|
| Type d'installation : | Modification / | Type des locaux : | Unité d'habitation |
| Début travaux fondations : | Avant 01/10/81 | Installation électrique : | Après 01/10/81 |
| Raccordement tension : | Mono 230V | RGIE art. : | 86 |
| Câble aliment. tableau princ. : | 4 x 10 mm ² | Protection raccordement : | 40 A |
| Type électrode de terre : | Barres | Inter. gén. : type : | 4p 40A/300mA |
| Nombre de tableaux : | 1 | Nombre de circuits term. : | 11 |
| Facteurs d'influences externes : | / | Schéma : | TT |

CONTROLE:

VMA - 45

MA-BT-02/2015



1 / 3



Beter gekeurd
Bien vérifié

VERBODEN TOEGANG VOOR
NIEUW AANGESCHAFTE TOEGANG VOOR
NIEUW AANGESCHAFTE TOEGANG VOOR

Visite de contrôle suivant : RGIE art. 271,
Type de contrôle : Visite de contrôle

MESURES:

RA: 29 Ohm RI tot 5 MOhm

DESCRIPTION:

Voir aussi schéma unifilaire et schéma de situation en annexe

INFRACTIONS CONSTATEES

Néant

NOTES

- 1 Les appareils d'éclairages ne sont pas (tous) encore installés.
- 2 Ce rapport est valable pour la vente de l'habitation.

CONCLUSION L'installation est conforme.
Les bornes d'entrées du DPCDR général sont scellées.
Les schémas unifilaires et les schéma de situation ont été visés.
L'installation doit être vérifiée avant le 17/04/2044 (art. 271 RGIE) ainsi qu'avant mise en service après modification ou extension importante exécutée avant cette date.

L'agent-visiteur
0002 PIERRE KRAC

pour le directeur,

CONTROLES EFFECTUES

- Lors de visite de contrôle d'installations domestiques selon l'article 271.
- a) Le contrôle de l'exécution de l'installation électrique conformément aux schémas
 - b) Le contrôle de l'état (fixations, détérioration,...) du matériel électrique d'installation fixe, tout particulièrement en ce qui concerne les interrupteurs, les socles de prise de courant, les raccordements dans les tableaux de répartition...
 - c) Le contrôle des mesures de protection contre les chocs électriques par contacts directs et indirects
 - d) Le contrôle du fonctionnement des dispositifs de protection à courant différentiel résiduel via leur propre bouton de test
 - e) Le contrôle des boucles de défaut et du raccordement correct des dispositifs de protection à courant différentiel résiduel via la création d'un courant de défaut de minimum 2,5 fois la sensibilité de l'appareil
 - f) Le contrôle de la continuité des connexions équipotentielles (principale et supplémentaire) et des conducteurs de protection des socles de prises de courant et des appareils de classe 1 à poste fixe, installé à poste fixe ou mobile à poste fixe
 - g) Le contrôle visuel du matériel à poste fixe ou à poste fixe pouvant présenter des dangers pour les personnes et des biens
 - h) Le contrôle visuel du matériel mobile pouvant présenter des dangers pour les personnes et des biens
- Sauf infractions, l'adéquation entre dispositifs de protection contre les surintensités installés et les sections des circuits respectifs qu'ils protègent est certifiée.

DEVOIRS DU PROPRIETAIRE, GESTIONNAIRE OU LOCATAIRE

- a) Il y a obligation de conserver le procès-verbal de contrôle dans le dossier d'installation électrique ;
- b) Il y a obligation de renseigner dans le dossier toute modification intervenue dans l'installation électrique ;
- c) Il y a obligation d'aviser immédiatement le Service Public Fédéral ayant l'Energie dans ses attributions, de tout accident survenu aux personnes et dû, directement ou indirectement, à la présence d'électricité ;
- d) Il y a obligation, lorsque des infractions ont été constatées lors de la visite de contrôle, de faire effectuer une nouvelle visite de contrôle par le même organisme agréé afin de vérifier la disparition des infractions au terme du délai d'un an. Dans le cas où, lors de cette seconde visite, des infractions subsistent, l'organisme agréé se doit d'envoyer une copie du procès-verbal de visite de contrôle à la Direction générale de l'Energie préposée à la haute surveillance des installations électriques domestiques.

Significations des notes concerne des défauts qui n'ont pas d'influence sur la conclusion des constatations qui ne relèvent pas de l'examen, mais qui peuvent menacer la sécurité des données d'organisation.

VMA - 45

N° Rapport: 0002-190417-08



2 / 3



Beter gekeurd
Bien vérifié

WET- en VERORDENINGEN
INSTALLATIE ELECTRICITEIT
BACH 2011/101

QUELLES MESURES A PRENDRE SI VOTRE INSTALLATION EST CONFORME

ETAPE 1

Lisez soigneusement ce Procès-Verbal et faites attention aux notes éventuelles.

ETAPE 2

Lors d'extensions importantes de l'installation, faites reconstruire de nouveau.

ETAPE 3

Un recontrôle de l'installation est obligatoire avant 17/04/2044.

ETAPE 4

BTV Hainaut reste à votre service pour les contrôles nécessaires.

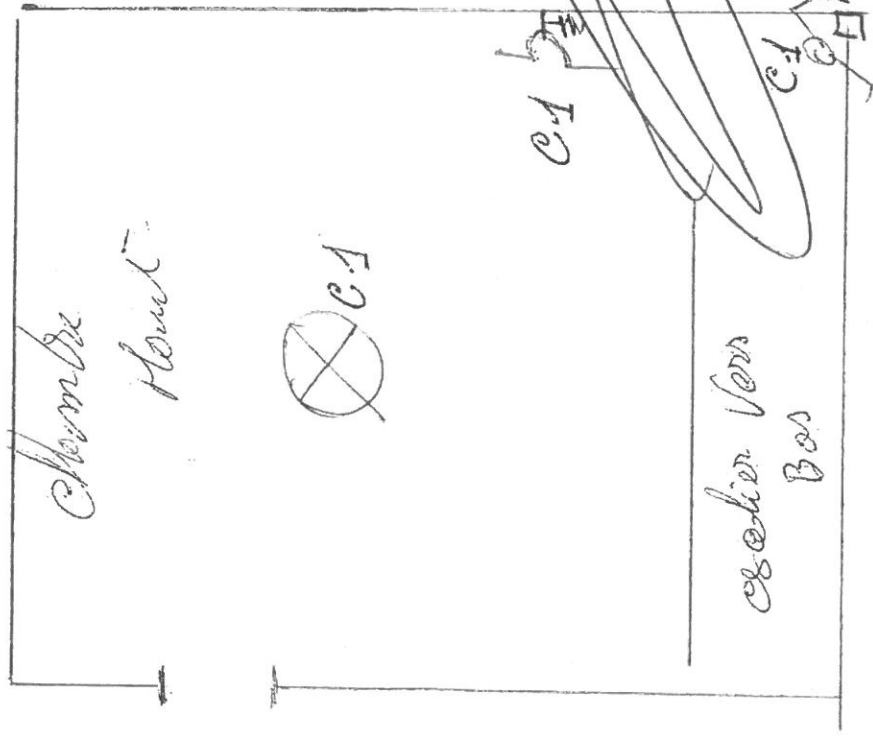

- 1779E
 30K rue Saint Etienne
 66000 Montpellier
 590.895.3339-77

C1
 C1
 Bâtiment
 Division

schéma implantation
 étage

EXUB 4x10²

0,3
40A
P. FERRANTIER
Séminaire

Terr. 16¹
230A

2 P. parts exor WAPT.
Midi Refouise

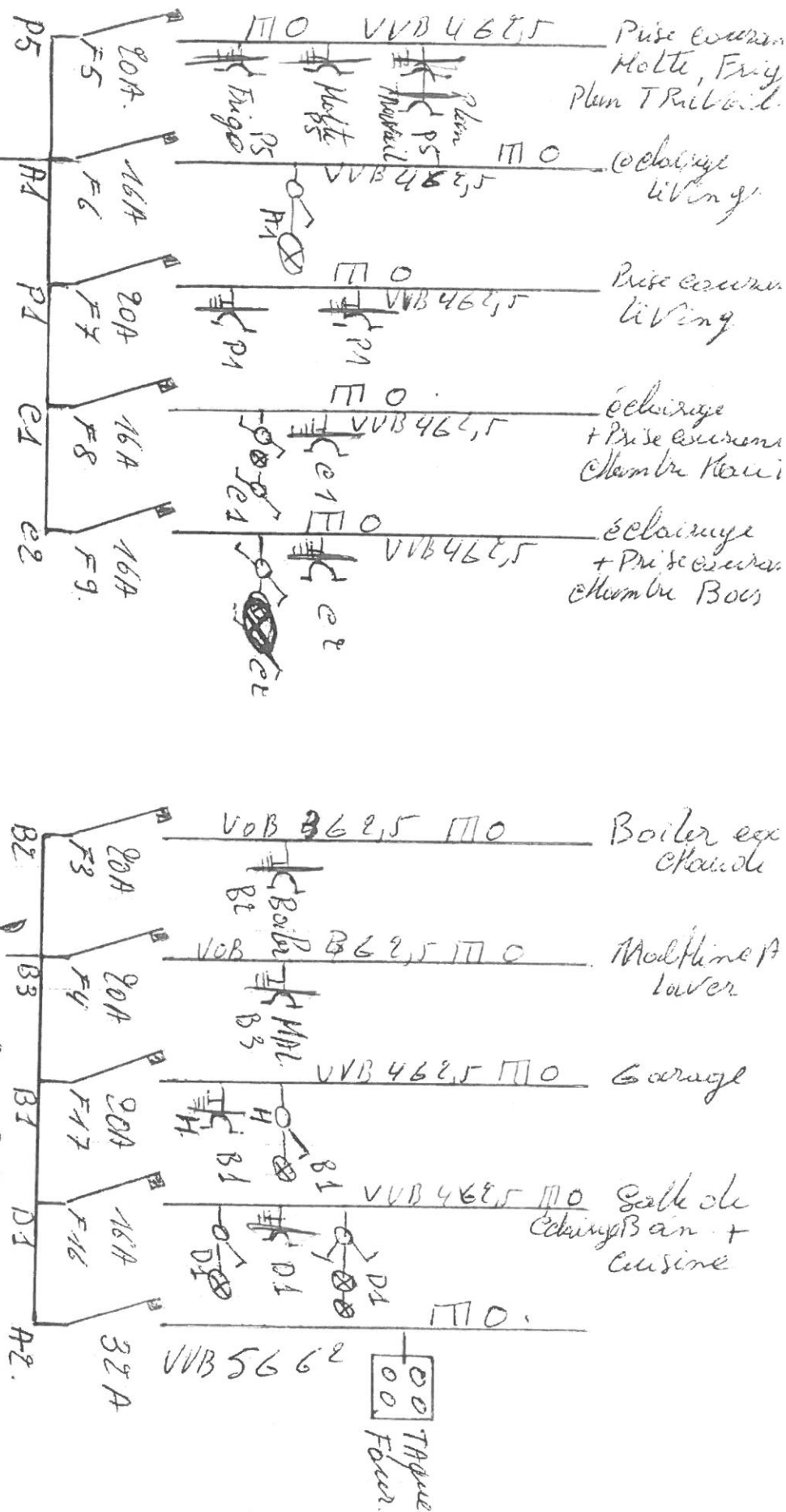

590.89533305.71

~~640~~

seksma UNifilair
n° DAYE

rue Sart et Colas 362
6001 Maraisville

Plan de l'habitation

Pelouse

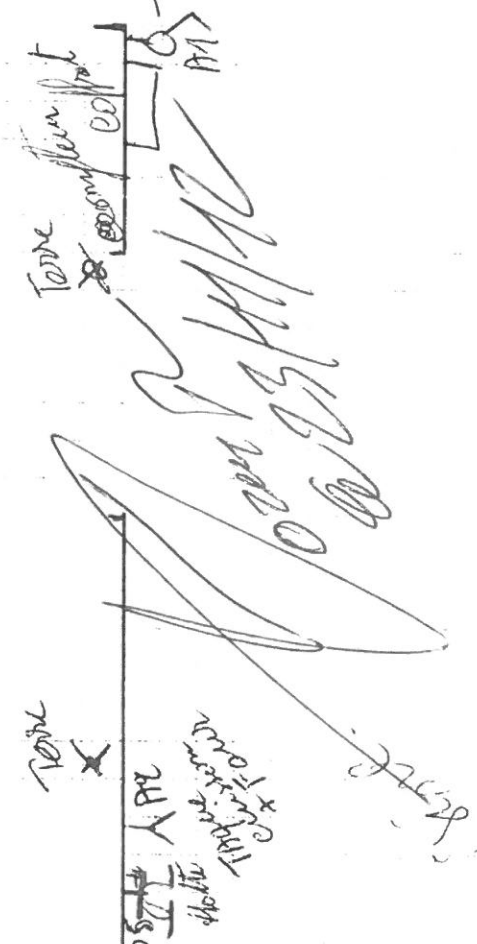

Terre

Coulée

évier

four

cheminée

table

bain

chambre

cuisine

évier

four

table

cheminée

Terre

Coulée

Terre

Coulée

évier

four

cheminée

table

bain

chambre

cuisine

évier

four

table

cheminée

Terre

Coulée

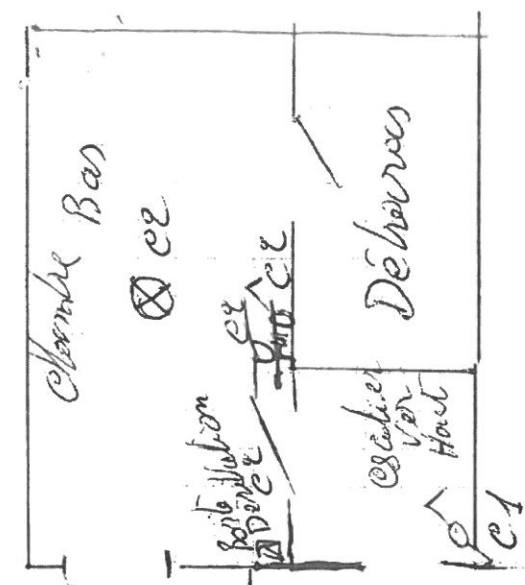

Terre

Coulée

évier

four

cheminée

table

bain

chambre

cuisine

évier

four

table

cheminée

Terre

Coulée

Wing

Wing

Wing

Mod PAGE

362 rue saint st. Nicolas

6001 Monreuil

530.8953339.71

PAGE

Schéma complémentation
Bas

W.C.

W.C.

W.C.

W.C.

W.C.

W.C.

W.C.

W.C.

W.C.

W.C.

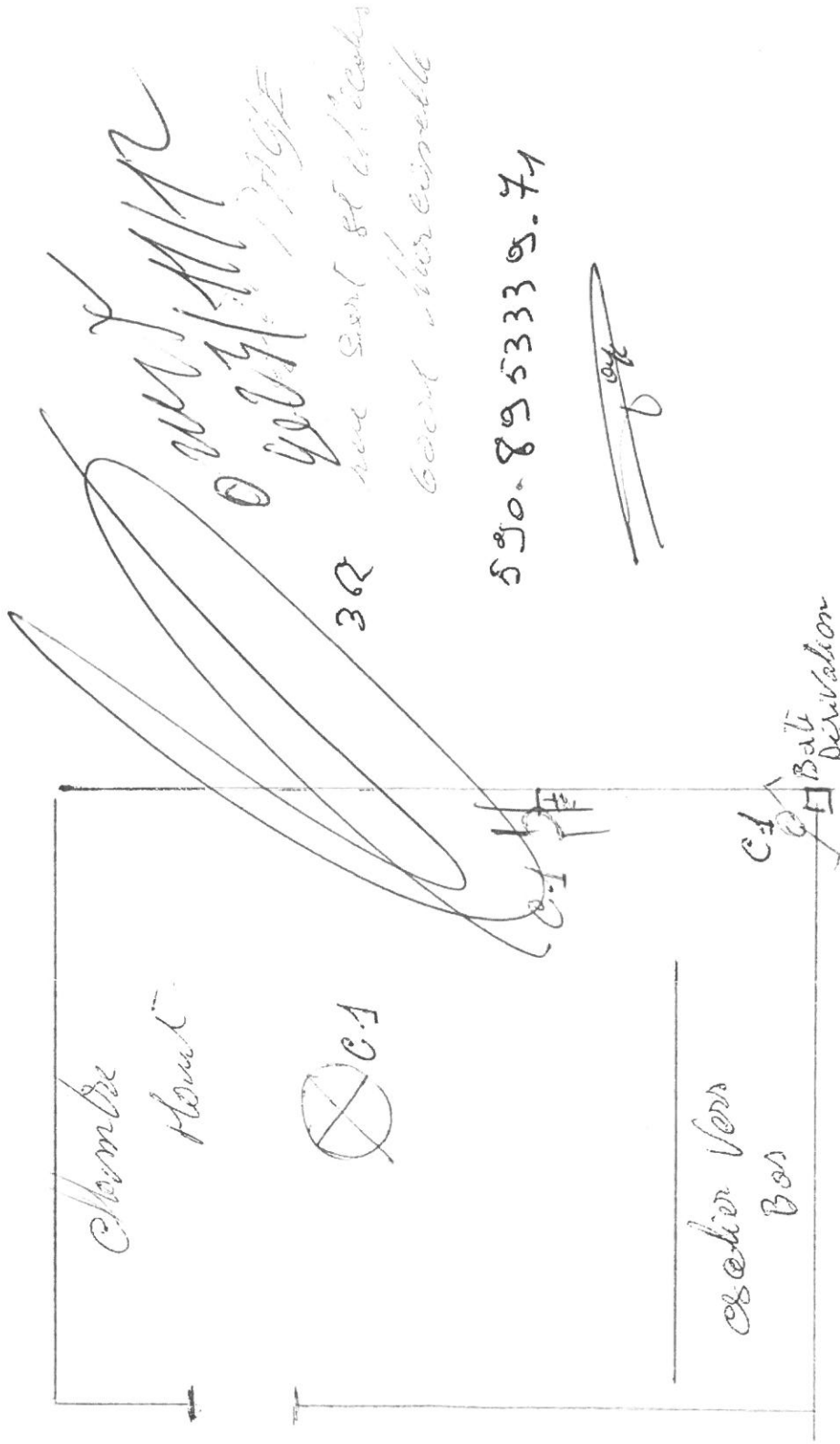

W. J. M. J. C.
 W. J. M. J. C.

30
 new sort of articles
 good for use

590.8953339.71

9

schematic implantation
 storage.

