

Premier étage

Ech.: 1/50

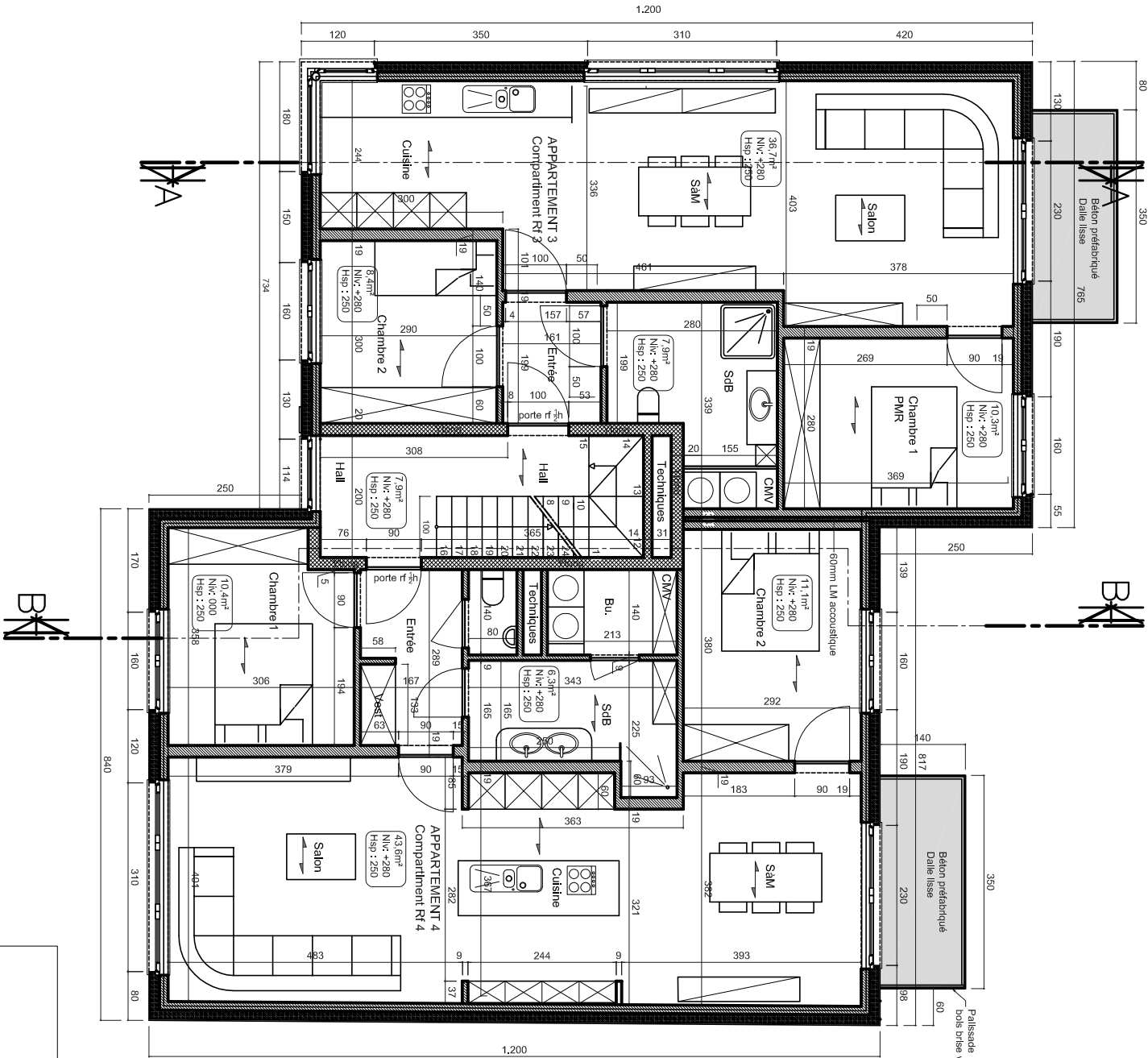

Deuxième étage

Ech.: 1/50

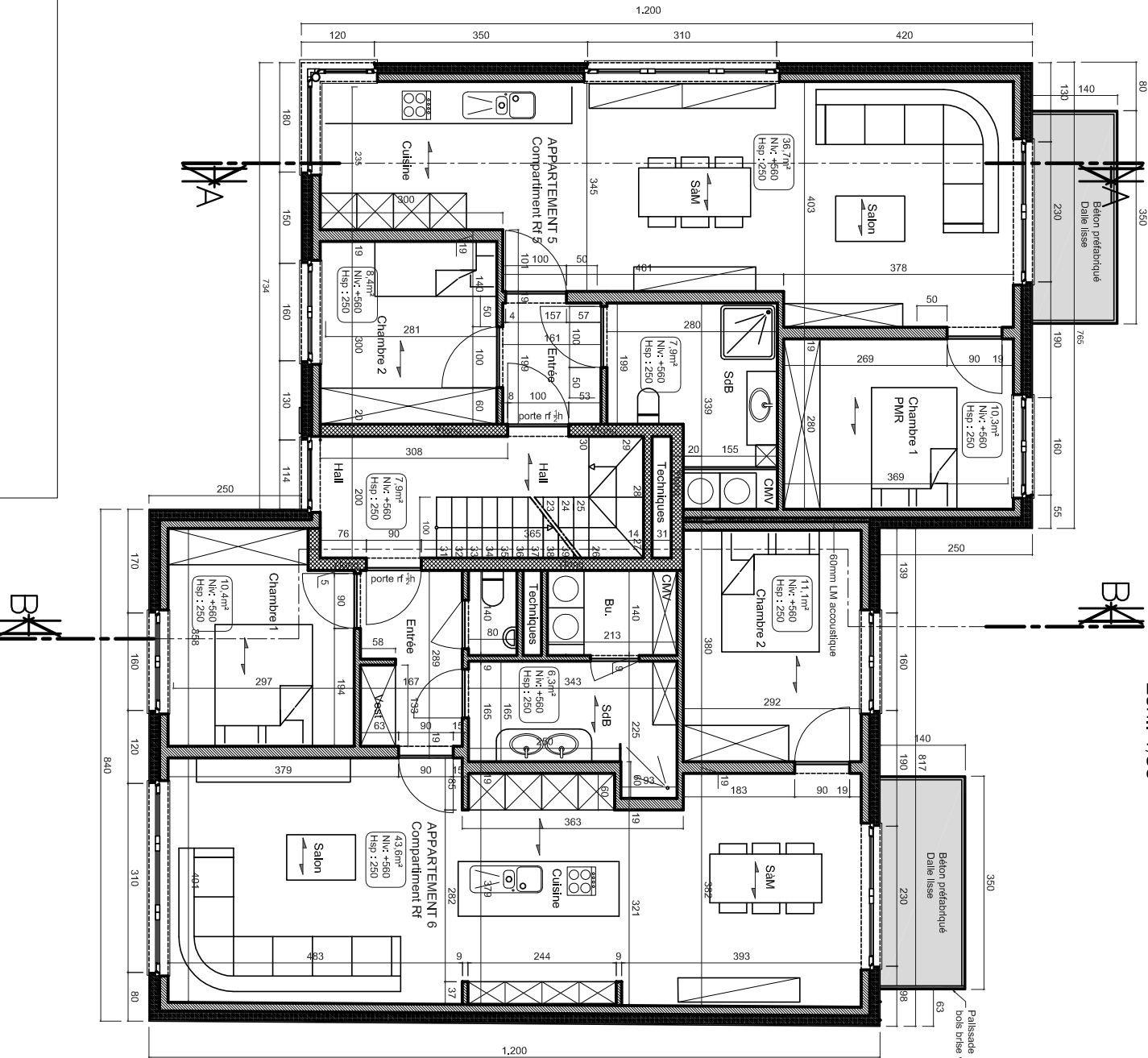

Remarques importantes:

Tous les éléments de construction en béton et métalliques structurels feront l'objet d'une étude approfondie par un ingénieur. Le Maître de l'ouvrage devra par conséquent à l'architecte une copie du permis d'urbanisme et de ses annexes dès sa réception. Avant l'implantation du bâtiment, il prendra connaissance des cartographies existantes. Il communiquera à l'architecte la projection du raccordement à l'égout. Il déléguera les bornes de son terrain en vue de l'implantation. L'architecte se réserve le droit de modifier un élément de ce plan pour des raisons techniques sans l'accord du Maître de l'ouvrage. Ce document ne peut en aucun cas servir à la réalisation des travaux. Pour ce faire, l'éleveur doit compléter par les détails d'exécution, la description des travaux et le métré. Il portera à mention "Plans d'exécution".

EXTRAIT CADASTRAL

1/1250ème

D:\Travail\Perso\2014 - 10 -10 Sidj Procession\cadastre.jpg

Objet de la demande

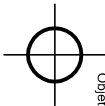

PROJET		PROVINCE DE HAINAUT - COMMUNE DE MONS	
		Construction d'un Immeuble d'habitation à sept appartements	
		Chemin de la Procession entre les n° 249 et 273	
		Cadastré Section B n° 5653	
POUR ACCORD.		SAMED IMMO	
M. DE LOUVAGE		Rue Paul Pasture 322A	
		7390 QUAREGON	
POUR ACCORD.		DEROUAUX Xavier	
L'ARCHITECTE		Architecte	
		Projet au tableau de l'ordre des architectes de la province du Hainaut	
		Cheminée Bourdillon n° 176 à 7050 Mousay St Jean	
		Tél: 0686/42 55 55	
		archibox@gmail.com	
Avisement		1/50	
Permis d'urbanisme		1/50	
		Date: 02 mai 2015	
		Nombre de feuilles: 02/06	