LE DESSIN DES CHARPENTES N'EST DONNÉ QU'À TITRE INDICATIF. L'ÉXÉCUTION SE FERA SUIVANT LES PLANS D'ÉTUDE PARTICULIÈRE FOURNIS PAR UN BUREAU SPÉCIALISÉ.

Remarques Importantes:

*Tous les éléments de construction en béton et métalliques structurels feront l'objet d'une étude approfondie par un Ingénieur
*Le Maître de l'ouvrage enverra par recommandé à l'Architecte une copie du permis d'urbanisme et de ses annexes dès sa réception
*Le Maître de l'ouvrage communiquera par recommandé à l'Architecte la date du début des travaux
*Avant l'implantation du bâtiment, Il prendra connaissance des compagnies distributrices, Il communiquera à l'Architecte la profondeur du raccordement à l'égout, Il dégagera les bornes de son terrain en vue de l'implantation .
*L'Architecte se réserve le droit de modifier un élément de ce plan pour des raisons techniques sans l'accord du Maître de l'ouvrage.
*Ce document est sa propriété, Il ne peut être cédé à des tiers sans l'accord préalable de l'Architecte.
*Ce document ne peut en aucun cas servir à la réalisation des travaux . Pour ce faire, Il devra être complété par les détails d'exécution, la description des travaux et le métré; Il portera la mention "plans d'exécution".

MATERIAUX :

1 - Enduit organique Knauf teinte gris très clair
2 - Enduit organique Knauf teinte gris moyen
3 - Châssis Alu colorés gris foncé
4 - DEP et Gouttières en Zinc Anthra
5 - Seuils et soubassements en pierre bleue
6 - Finitions anthra zinc
7 - Parement en fibre ciment Natura Pro gris foncé
8 - Tuile plate Koramic Actua de ton noir engobé

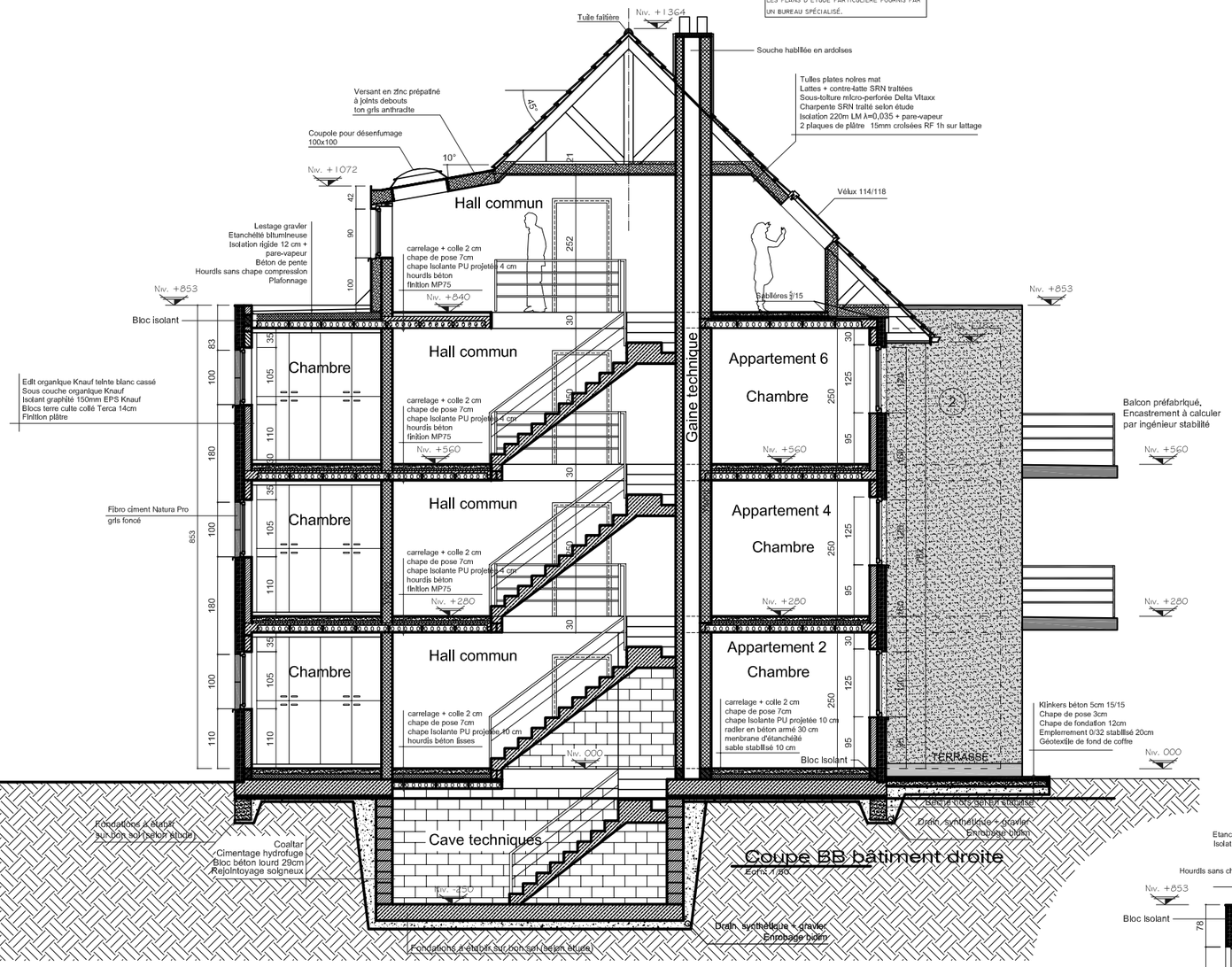

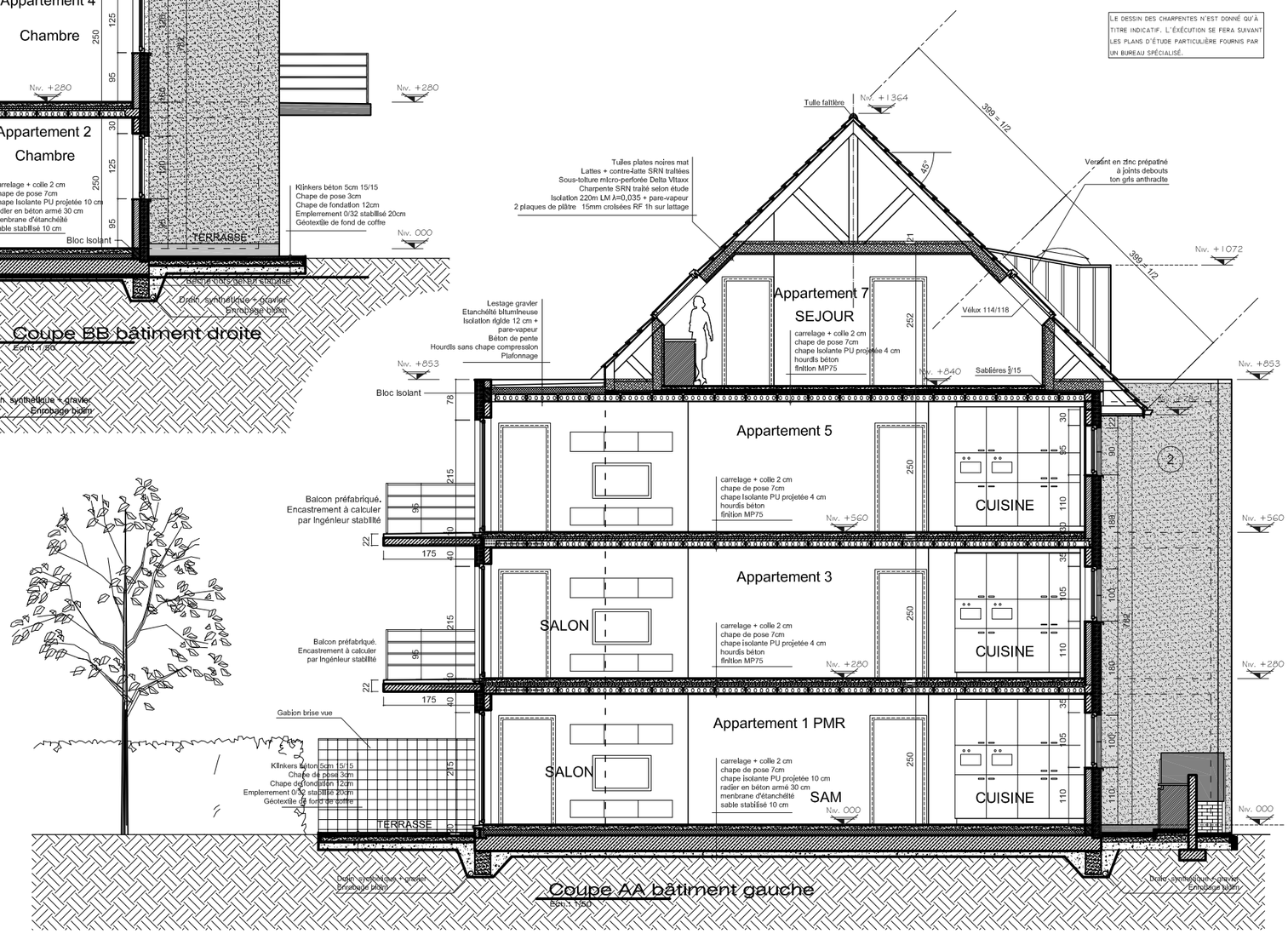

PROJET	PROVINCE DE HAINAUT - COMMUNE DE MONS **Construction d'un immeuble d'habitation à sept appartements** Chemin de la Procession entre les n° 249 et 273 Cadastré Section B n° 56s3
POUR ACCORD, M. DE L'OUVRAGE	**SAMED IMMO** Rue Paul Pasture 322A 7390 QUAREGNON
POUR ACCORD, L' ARCHITECTE	**DEROUBAIX Xavier** Architecte Inscrit au tableau de l'ordre des Architectes de la province du Hainaut Chaussée Brunehault n° 176 à 7050 Masnuy St Jean Tel: 0486/62 55 55 archixav@gmail.com
Avancement Permis d'urbanisme	SITUATION PROJETEE : COUPE AA 1/50 COUPE BB 1/50 Date: 02 mai 2015 Nombre de feuillets: 04/06