Elévation arrière

Ech.: 1/50

MATERIAUX :

1 - Enduit organique Knauf teinte gris très clair
2 - Enduit organique Knauf teinte gris moyen
3 - Châssis Alu colorés gris foncé
4 - DEP et Gouttières en Zinc Anthra
5 - Seuils et soubassements en pierre bleue
6 - Finitions anthra zinc
7 - Parement en fibre ciment Natura Pro gris foncé
8 - Tuile plate Koramic Actua de ton noir engobé

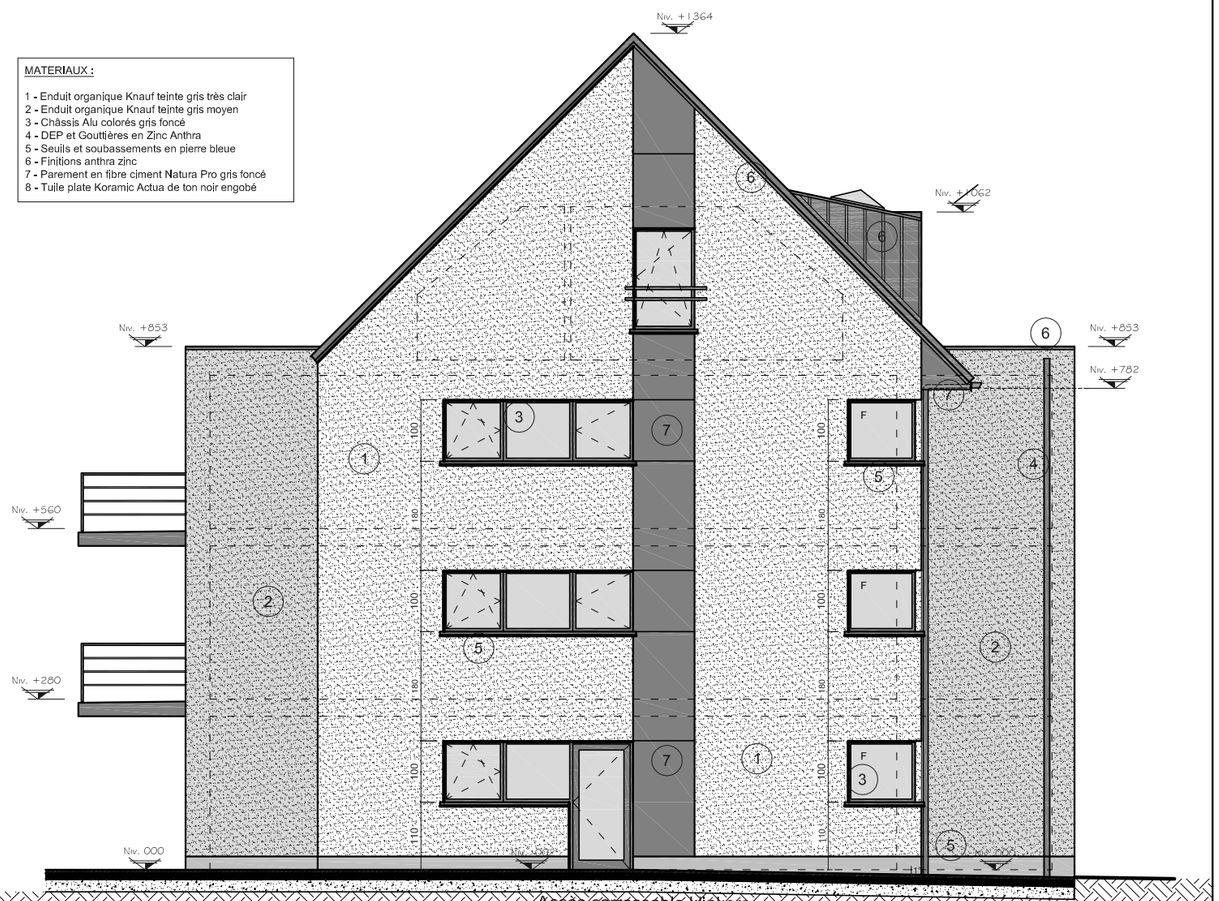

Elévation gauche

Ech.: 1/50

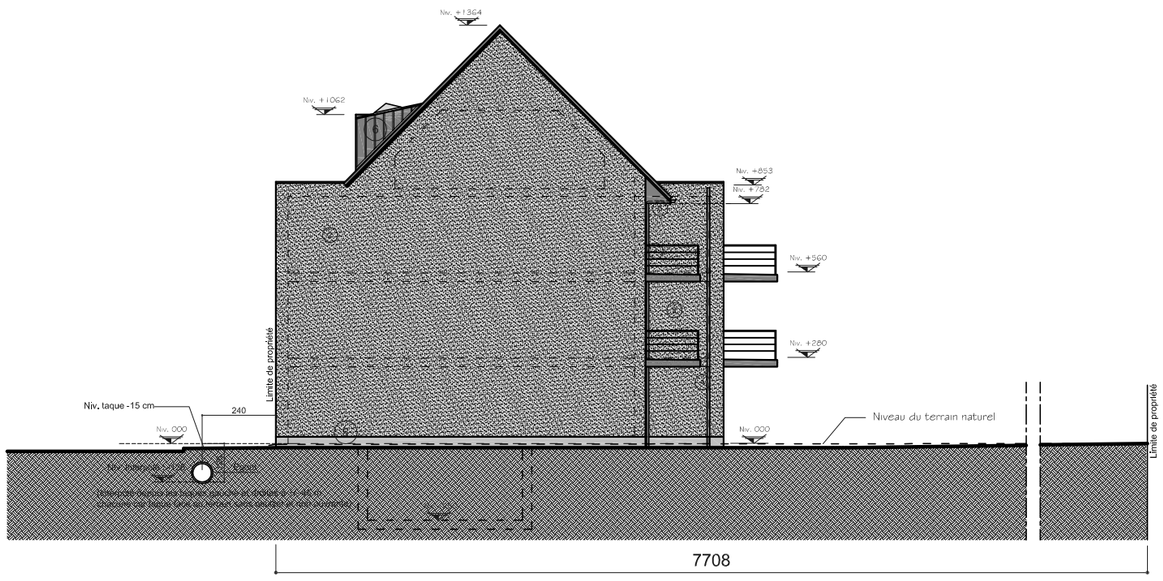

Elévation droite et profil transversal

Ech.: 1/100

Remarques Importantes:

"Tous les éléments de construction en béton et métalliques structurels feront l'objet d'une étude approfondie par un Ingénieur
"Le Maître de l'ouvrage enverra par recommandé à l'Architecte une copie du permis d'urbanisme et de ses annexes dès sa réception
"Le Maître de l'ouvrage communiquera par recommandé à l'Architecte la date du début des travaux
"Avant l'implantation du bâtiment, Il prendra connaissance des compagnies distributrices, Il communiquera à l'Architecte la profondeur du raccordement à l'égout, Il dégagera les bornes de son terrain en vue de l'implantation .
"L'Architecte se réserve le droit de modifier un élément de ce plan pour des raisons techniques sans l'accord du Maître de l'ouvrage.
"Ce document est sa propriété, Il ne peut être cédé à des tiers sans l'accord préalable de l'Architecte.
"Ce document ne peut en aucun cas servir à la réalisation des travaux . Pour ce faire, Il devra être complété par les détails d'exécution, la description des travaux et le métré; Il portera la mention "plans d'exécution".

PROJET	PROVINCE DE HAINAUT - COMMUNE DE MONS **Construction d'un immeuble d'habitation à sept appartements** Chemin de la Procession entre les n° 249 et 273 Cadastré Section B n° 56s3
POUR ACCORD, M. DE L'OUVRAGE	**SAMED IMMO** Rue Paul Pasture 322A 7390 QUAREGNON
POUR ACCORD, L' ARCHITECTE	**DEROUBAIX Xavier** Architecte Inscrit au tableau de l'ordre des Architectes de la province du Hainaut Chaussée Brunehaut n° 176 à 7050 Masnuy St Jean Tel: 0486/62 55 55 archixav@gmail.com
Avancement Permis d'urbanisme	SITUATION PROJETEE : ELEVATION ARRIERE 1/50 ELEVATION GAUCHE 1/50 ELEVATIONS DROITE ET PROFIL TRANVERSAL 1/100 Date: 02 mai 2015 Nombre de feuillets: 06/06