

## SIEGE DE BRUXELLES

Boulevard Clovis 15  
1000 Bruxelles  
Tél. 02 230 81 82  
Fax 02 230 80 08

## SIEGE D'ANVERS

Van der Sweepstraat 3 bus 44  
2000 Antwerpen  
Tél. 03 216 28 90  
Fax 03 238 86 65

Bureau régional :

*INRY*  
*083/113524*

PROCES-VERBAL DE CONTROLE D'UNE  
INSTALLATION ELECTRIQUE BASSE TENSION

ADRESSE DE L'INSTALLATION :

PROPRIETAIRE :

Adresse :

DEMANDEUR :

Adresse :

INSTALLATEUR :

Adresse :

TVA ou CI :

EAN : \_\_\_\_\_

Ref. : \_\_\_\_\_

Compteur n° : \_\_\_\_\_

Index : \_\_\_\_\_

Date du contrôle : *Le 15/04/2010* Type de contrôle : *examen de conformité* - visite de contrôle suivant :

(RGIE art. 270) (RGIE art. 271) (RGIE art. 276) (RGIE art. 276bis) (A.R.2.6.2008) (RGPT art.262) (R.T. art. 231) (Prescriptions distributeur)

Type d'installation : *Nouvelle* - Extension - Modification - Temporaire - Renforcement - vente d'habitation ; Type locaux : *Presbytère*

Début travaux : Fondations avant - après 1.10.81 - Installation électrique avant - après 1.10.81 - 1.1.83 RGIE art.86

Raccordement : Tension *230V*Protection raccordement *DE* ACâble aliment, tableau, princ. : *2* X *16* mm<sup>2</sup>Inter.gén. : type *1800/63A*Type électrode de terre : *boucle - barres - piquets - conducteur horizontal*Schéma : *TT* *5811*Nombre de tableaux : *1* ; Nombre de circuits term. : *14* ; RA : *8,4* Ohm ; RI tot *≥ 15* MOhm

Facteurs d'influences externes : \_\_\_\_\_

DESCRIPTION : \_\_\_\_\_

CONTROLES effectués : voir verso

INFRACTIONS CONSTATÉES ET/OU NOTES : \_\_\_\_\_

## PROCES-VERBAL DE CONFORMITE

Date : *11-10-2010*

Le responsable du distributeur

Nom : *FABRICOM*

Signature : \_\_\_\_\_

DEVOIRS du PROPRIETAIRE, GESTIONNAIRE ou LOCATAIRE : voir verso.

CONCLUSION : 1. L'installation est conforme. Les bornes d'entrées du DPCDR général sont scellées et les schémas unifilaires et de situation ont été visés.  
L'installation doit être vérifiée avant le *15/04/2010* (art. 271 RGIE) ainsi qu'avant mise en service après modification ou extension importante exécutée avant cette date.

2. L'installation n'est pas conforme.

3. L'installation peut être maintenue en service pour autant qu'il soit remédié sans retard aux infractions mentionnées et pour autant que les mesures nécessaires soient prises pour que l'installation ne présente pas de danger pour les personnes et les biens.

L'installation n'est pas conforme. L'installation doit être vérifiée par le (même) organisme avant le : \_\_\_\_\_

L'AGENT VISITEUR :  
n° + nom + signature

Le directeur,



Mr Gabbé

Lesve

Rez de chaussée N°7C

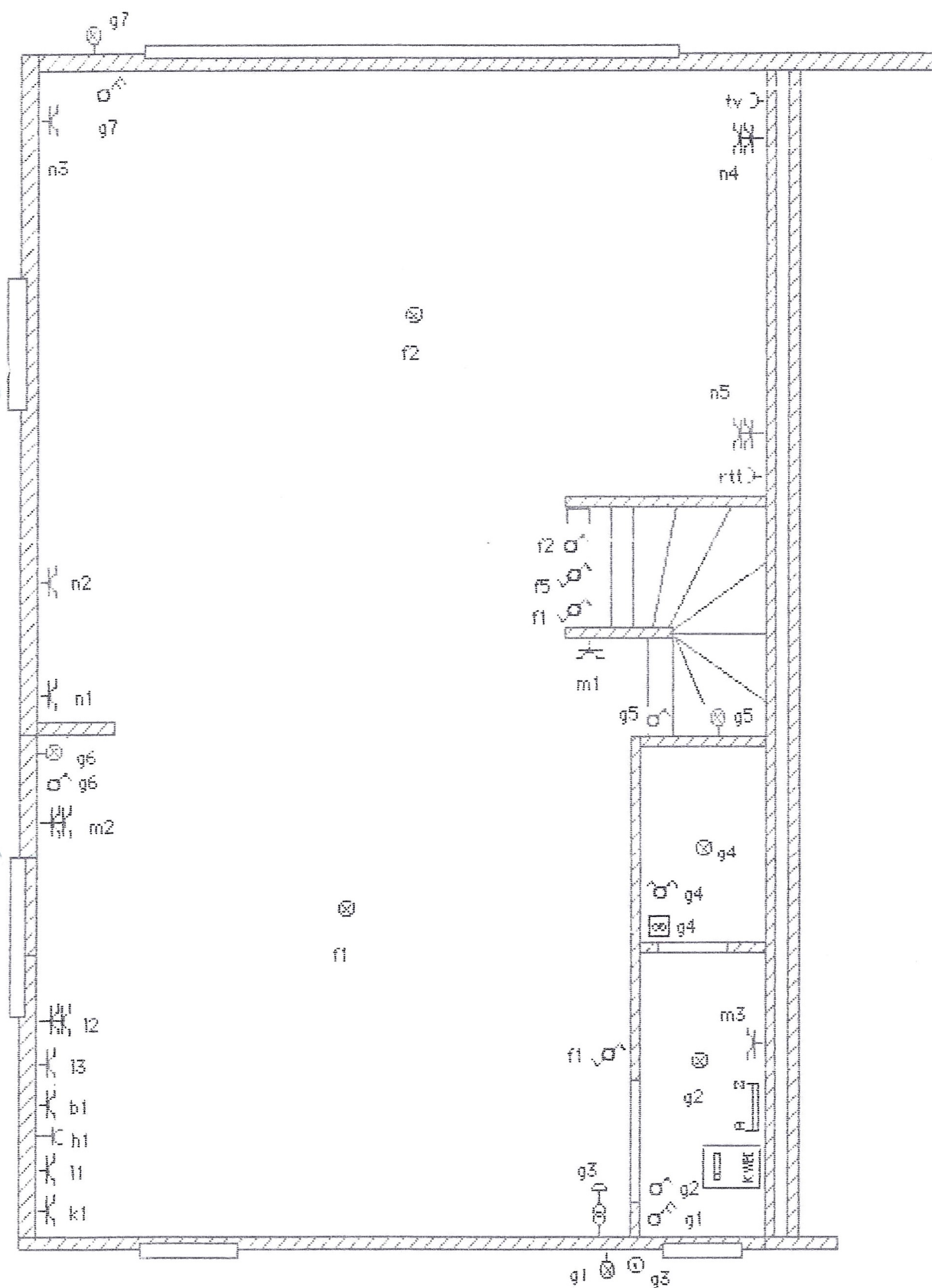



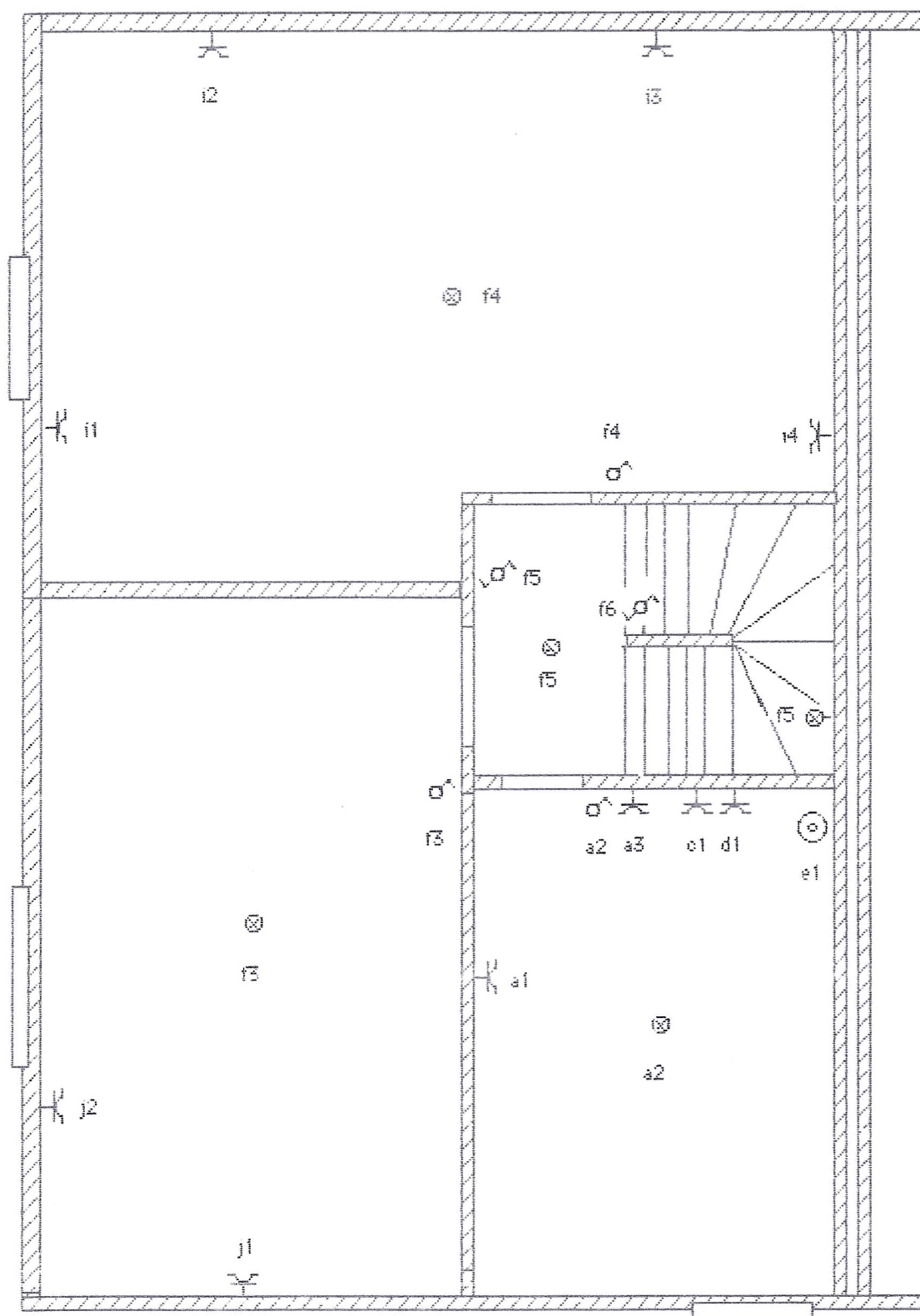



Mr Gobbe

Lesve

2eme étage N°7C

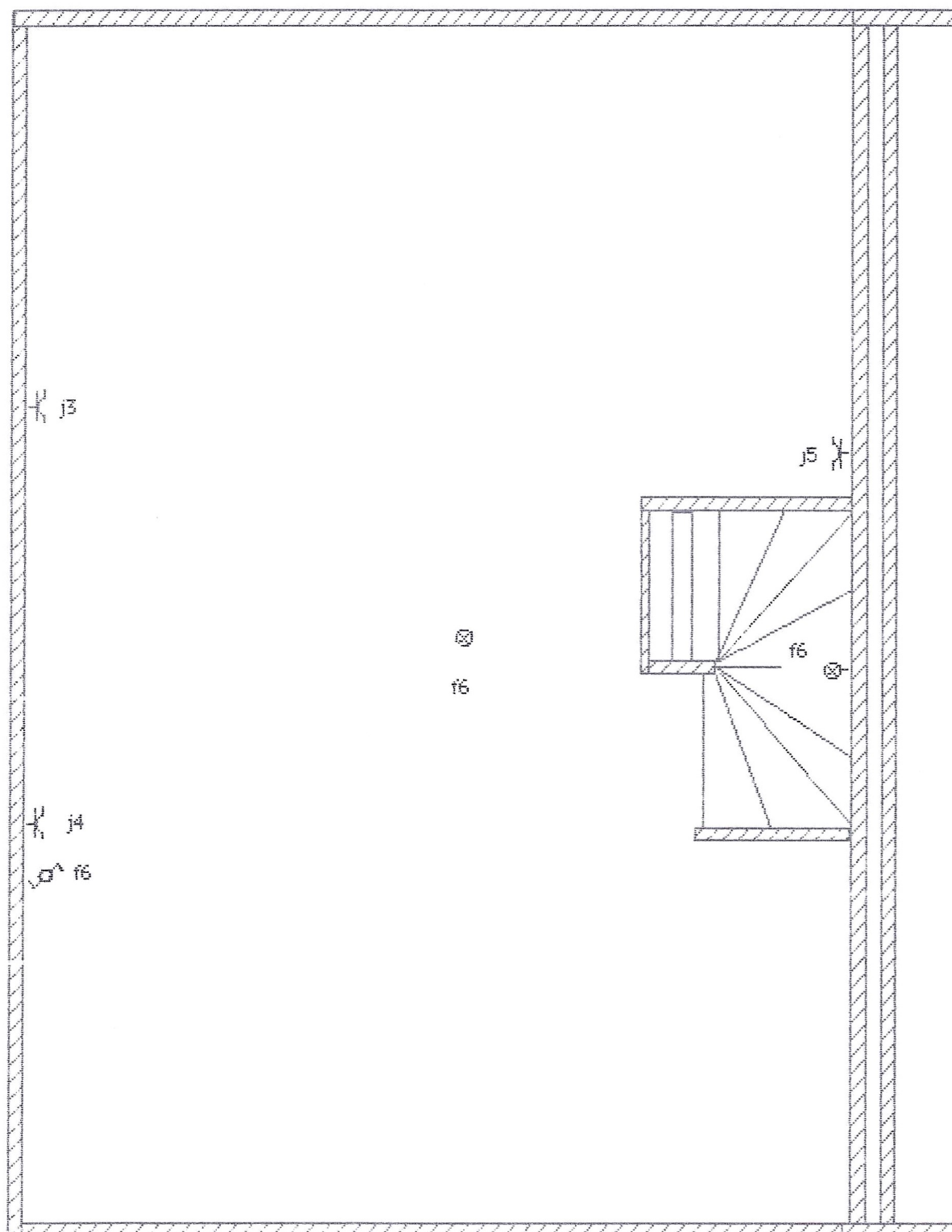







Mr Gobbe

Lesve

N°7C

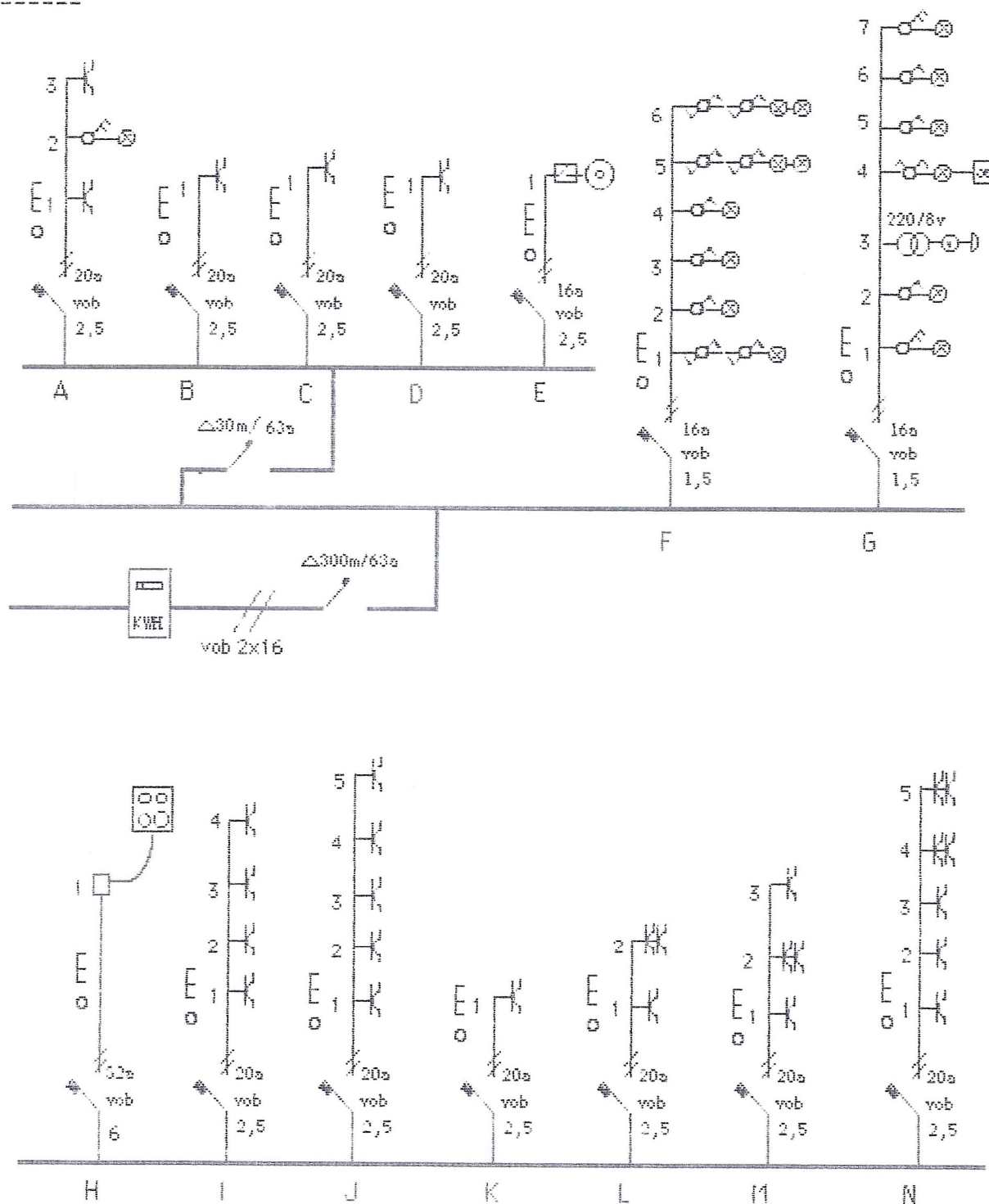

Bodart Jean-Pierre

Bureau .B.T.V

Electricite generale

TVA : 690 055 822

*Bodart JP*

