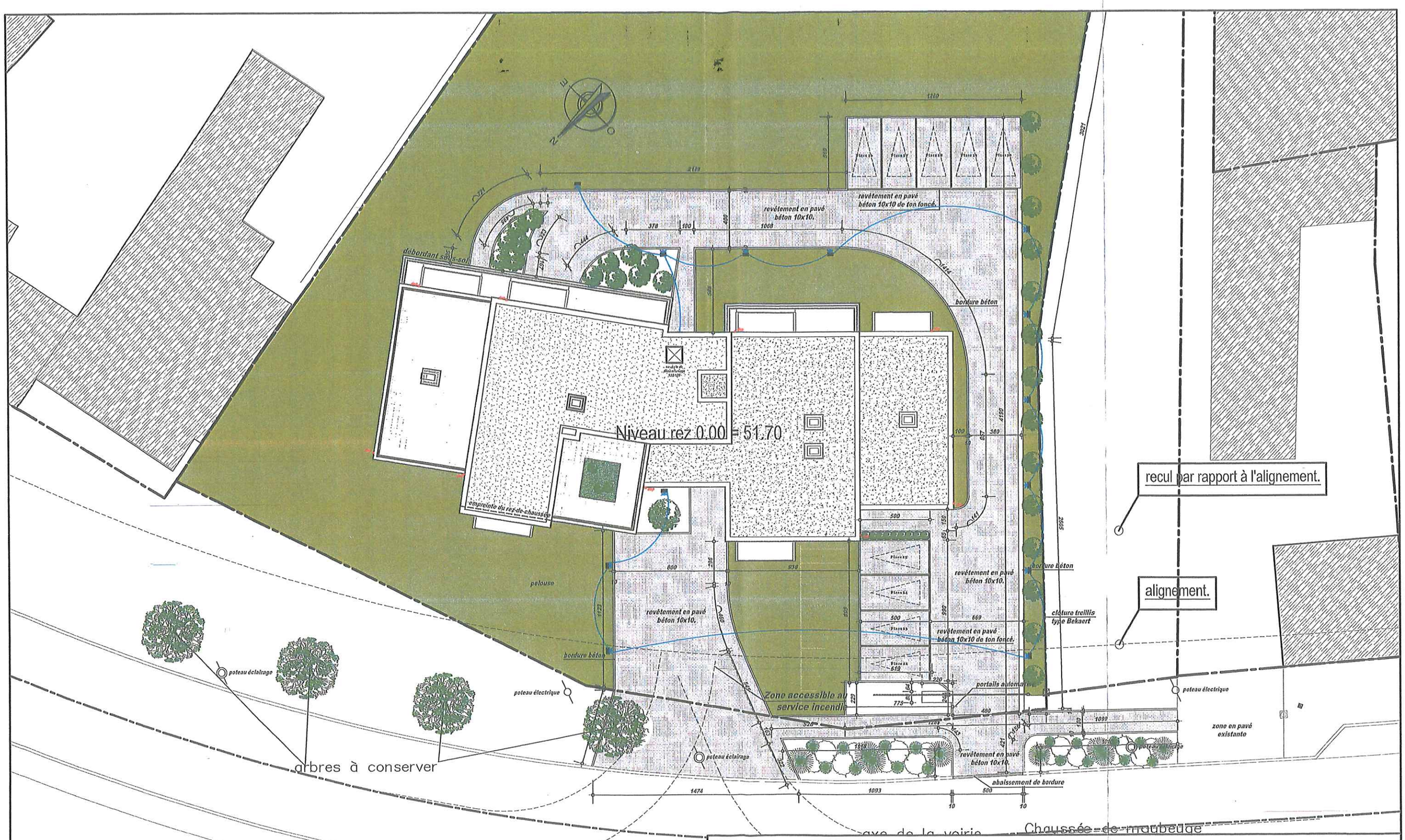

Immeuble sis à MONS, ch. de Maubeuge n° 227

Implantation

Aménagement des abords

7/05/2012

éch: 1/250ème

atelier C s.p.r.l

PATRICE COCHAUX ARCHITECTE

Quenthom s.a.

maître de l'ouvrage 7330 Saint-Ghislain